

ANEXO 1

Unidade Escolar: Ruy da Silveira Britto
Código do INEP: 15040968
Endereço: Enéas Pinheiro
Distrito/Bairro: DABEL / Marco
Município: Belém -Pará
Data da Visita: 30/10/2017- segunda-feira

CONDIÇÃO ESTRUTURAL DA UNIDADE ESCOLAR POR AMBIENTE

1. INFORMAÇÕES INICIAIS DA UNIDADE ESCOLAR:
A parte elétrica encontra-se em obras, ajustes e ampliação de carga.

2. SALAS DE AULA



Lâmpada queimada



Janelas danificadas



Infiltrações



Lâmpada queimada



Ar-condicionado danificado



Lâmpada queimada

3. LABORATÓRIO/SALA DE INFORMÁTICA



Ventilação Insuficiente

OBSERVAÇÃO: A escola possui apenas 3 computadores com acesso à internet. E mais 4 CPU's e 10 estabilizadores com defeitos.

4. SALA DE LEITURA/BIBLIOTECA



Lâmpada queimada

5. BANHEIROS



Lâmpada queimada



Portas ausentes



Impropriedades no vaso sanitário



Impropriedades na torneira



Vaso sanitário inexistente



Impropriedades com a drenagem

6. REFEITÓRIO:



Bebedouro danificado



Espaço reduzido e mobiliário danificado

7. COZINHA:



Tela de proteção nas aberturas externas ausente e existência de ventiladores

8. DEPÓSITO DE GÊNEROS ALIMENTÍCIOS:



Fiações expostas e improvisadas

9. QUADRA ESPORTIVA

Não foram encontrados problemas estruturais na quadra de esportes e não há vestiário na mesma.

10. ÁREA ADMINISTRATIVA (diretoria, secretaria, sala dos professores e outros):



Janela danificada



Infiltração



Infiltração

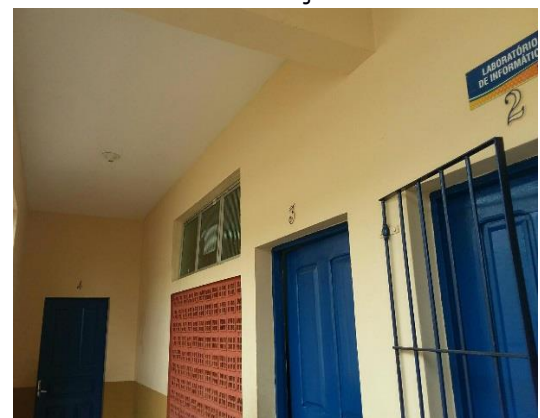

Lâmpada inexistente



Ventilação insuficiente



Ar-condicionado danificado



Fiações expostas e improvisadas



Fiações expostas

11. ÁREA EXTERNA / CIRCULAÇÕES (calçada, pátio externo, corredores e áreas não edificadas)

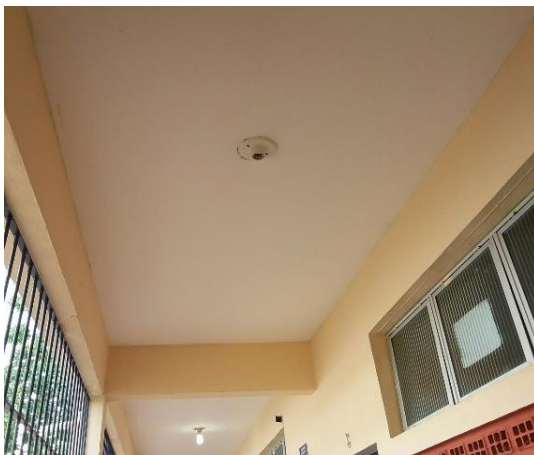

Lâmpada inexistente



Mobiliário danificado sendo trocado no ato da auditoria

12. SEGURANÇA:



Muro baixo, sem concertina e cerca elétrica

OBSERVAÇÃO: A unidade escolar possui muro e controle de portaria. No entanto, não possui sistema de CFTV e nem sistema de combate ao incêndio.

ANEXO 2

Unidade escolar: Gabriel Lage da Silva

Código do Inep: 15043070

Endereço: Rua Irmã Adelaide. 09

Distrito/Bairro: DABEN / Tapanã

Data da visita: 08/11/2017 Quarta-feira

CONDIÇÃO ESTRUTURAL DA UNIDADE ESCOLAR POR AMBIENTE

1. INFORMAÇÕES INICIAIS DA UNIDADE ESCOLAR:

Unidade Escolar necessita urgentemente de revisão e ampliação de carga elétrica, inclusive quanto a iluminação e uso de ventiladores.

2. SALAS DE AULA



Piso desgastado e danificado



Queda de reboco



Forro danificado



Pintura desgastada



Pintura desgastada



Tela danificada

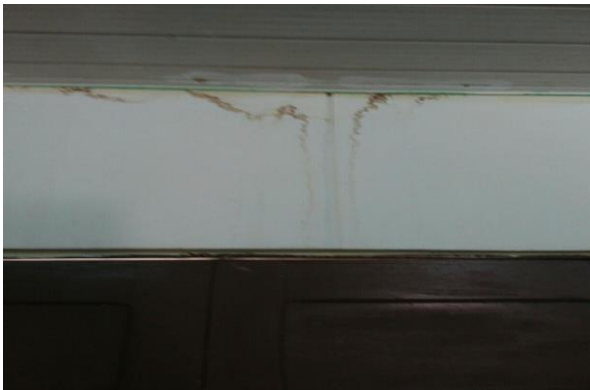

Infiltrações



Porta danificada



Lâmpada queimada



Iluminação insuficiente (pouca iluminação)



Fiações expostas e improvisadas



Mobiliário danificado

3. LABORATÓRIO/SALA DE INFORMÁTICA



Fiação exposta



Restrição e limitação de acesso para PcD

Observação: Todos os equipamentos de informática foram furtados.

4. BIBLIOTECA



Fiações expostas e improvisadas



Lâmpada queimada

5. BANHEIROS



Cobertura e forro danificados



Limitação de acesso a PcD



Parede Danificada

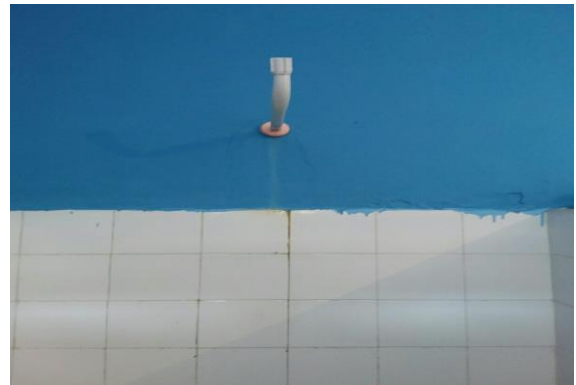

Impropriedades no chuveiro



Lâmpada inexistente



Inexistência de porta, descarga e assento

6. REFEITÓRIO



Cobertura danificada



Mobiliário danificado e inadequado



Restrição de acesso para Pcd

7. COZINHA



Rachaduras



Fiações expostas



Botijão de gás em local inadequado



Impropriedades no revestimento e fechamento

8. DEPÓSITO DE GÊNEROS ALIMENTÍCIOS



Espaço reduzido, ventilação insuficiente, revestimento incompleto e tela de proteção nas aberturas externas ausente



Impropriedades na estrutura

9. QUADRA ESPORTIVA / VESTIÁRIOS:



Piso danificado e inadequado



Drenagem Insuficiente



Pintura e marcação desgastadas



Fiações expostas e improvisadas

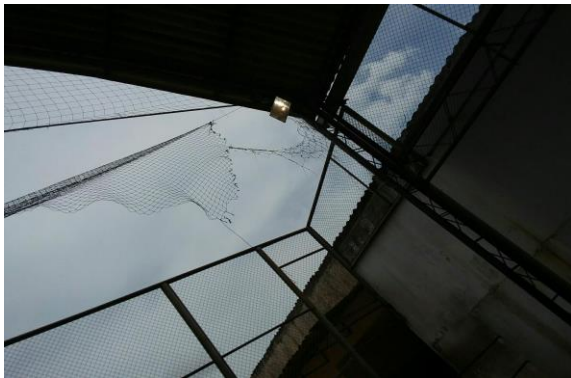

Iluminação insuficiente e tela de proteção inadequada



Tabela danificada e aro de basquete inexistente



Traves de futsal e handebol danificadas e sem rede

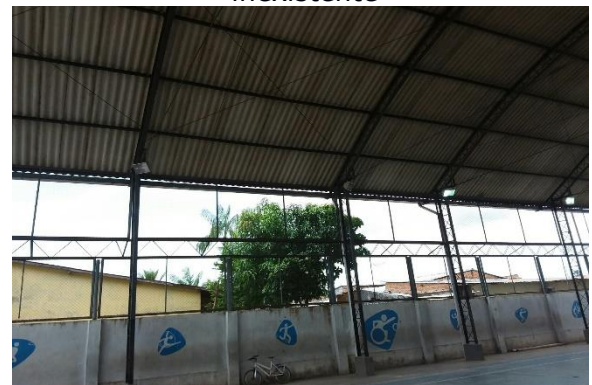

Lâmpadas queimadas

OBSERVAÇÃO: Esta unidade escolar não tem vestiário na quadra de esportes.

10. ÁREA ADMINISTRATIVA (diretoria, secretaria, sala dos professores e outros):



Piso desgastado



Forro danificado



Infiltrações e pintura desgastada



Portas danificadas



Rachaduras



Lâmpada inexistente



Mobiliário danificado e inadequado



Mobiliário danificado



Fiação exposta e improvisada e ventilador danificado



Iluminação insuficiente e espaço reduzido



Ar-condicionado danificado



Parede Danificada

11. ÁREA EXTERNA / CIRCULAÇÕES (calçada, pátio externo, corredores e áreas não edificadas)



Piso desgastado



Piso desgastado



Parede improvisada



Vazamentos



Fiações expostas e improvisadas



Lâmpada inexistente



Assento danificado



Pintura Danificada

12. SEGURANÇA



Muro danificado, sem concertina e cerca elétrica

OBSERVAÇÃO: Nesta unidade escolar, não há concertina, cerca elétrica, sistema CFTV e nem sistema de combate a incêndio.

ANEXO 3

Unidade Escolar: Palmira Lins de Carvalho

Código do Inep: 15142264

Endereço: Conjunto Euclides Figueiredo

Distrito/Bairro: DAENT / Marambaia

Data da visita: 07/11/2017- Terça-Feira

CONDIÇÃO ESTRUTURAL DA UNIDADE ESCOLAR POR AMBIENTE

1. INFORMAÇÕES INICIAIS DA UNIDADE ESCOLAR:

Necessita urgentemente de revisão e ampliação de carga elétrica, inclusive quanto a iluminação e uso de ventiladores.

2. SALAS DE AULA



Queda de reboco



Queda de reboco



Pintura danificada



Pintura danificada



Porta danificada



Porta danificada



Rachadura



Rachadura



Ventilador danificado



Lâmpada queimada e forro danificado



Fiações expostas e improvisadas



Fiações expostas e improvisadas



Iluminação insuficiente



Iluminação insuficiente



Mobiliário danificado



Mobiliário danificado

3. LABORATÓRIO/SALA DE INFORMÁTICA



Infiltração



Inexistência de lâmpadas

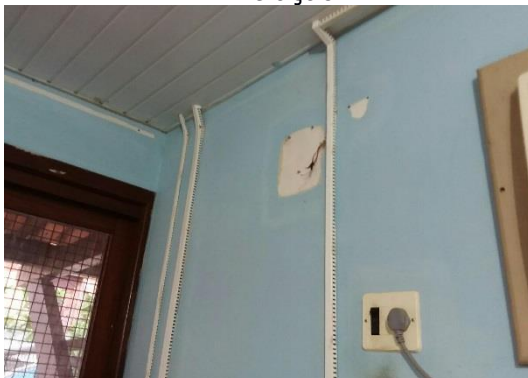

Fiação improvisadas



Ar-condicionado danificado

OBSERVAÇÃO: 14 computadores sem acesso à internet e 11 CPUs, 6 estabilizadores, 3 mouses e 5 teclados com defeitos.

4. BIBLIOTECA



Piso danificado



Inexistência de janela



Inexistência de lâmpada

5. BANHEIROS



Portas danificadas



Portas danificadas



Impropriedades com o vaso sanitário



Impropriedades com o vaso sanitário



Lâmpadas queimadas



Lâmpada queimada

6. REFEITÓRIO



Rachaduras



Inexistência de lâmpada



Lâmpada queimada



Bebedouro danificado

7. COZINHA



Iluminação e ventilação insuficiente e presença de ventilador na cozinha



Espaço reduzido e botijão de gás em local inadequado



Extintor de incêndio fora da validade



Mobiliário danificado

OBSERVAÇÃO: Extintores de incêndio com cargas fora da validade e com carga baixa.

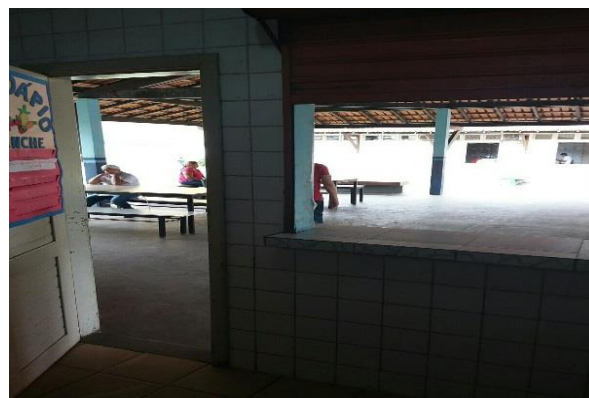

Inexistência de tela de proteção nas aberturas externas

8. DEPÓSITO DE GÊNEROS ALIMENTÍCIOS:



Impropriedades no revestimento e prateleiras do depósito de alimentos



Infiltrações e acúmulo de água



Lâmpada queimada e iluminação insuficiente



Infiltração e pintura desgastada

9. QUADRA ESPORTIVA E VESTIÁRIOS



Cobertura danificada



Pintura e marcação desgastadas

9.1 Vestiários da quadra esportiva

Ausência de vestiário para PcD, vestiário feminino trancado e vestiário masculino sendo utilizado como depósito.



Iluminação insuficiente, forro danificado e fiação exposta



Ventilação natural insuficiente



Restrição de acesso para PcD

10. ÁREA ADMINISTRATIVA (diretoria, secretaria, sala dos professores e outros):



Piso desgastado



Piso desgastado



Porta danificada



Porta danificada



Lâmpada queimada e fiações expostas



Fiações expostas e improvisadas



Fiações expostas e improvisadas



Iluminação insuficiente e fiação exposta

11. ÁREA EXTERNA / CIRCULAÇÕES (calçada, pátio externo, corredores e áreas não edificadas)



Necessidade de poda de árvore



Necessidade de manutenção

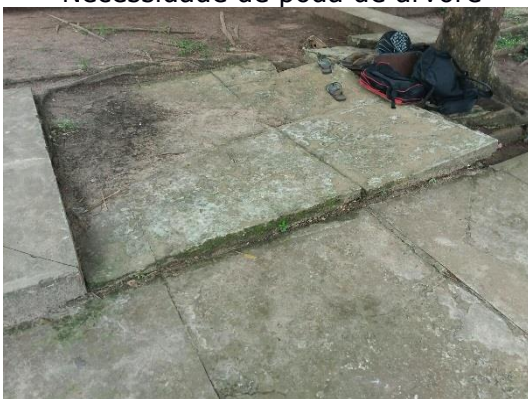

Piso desgastado e danificado



Vazamentos e pintura desgastada



Lâmpada inexistente e fiação exposta



Fiações expostas e improvisadas

12. SEGURANÇA



Concertina inexistente



Cerca elétrica inexistente

OBSERVAÇÃO: Não há sistema de CFTV nesta unidade escolar e nem sistema de combate a incêndio

ANEXO 4

Unidade Escolar: Terezinha Souza

Código do INEP: 15563472

Endereço: Castanheira - BR. 316, Pass Hasegawa, 28

Distrito/Bairro: DAENT / Castanheira

Município: Belém - Pará

Data da Visita: 01/11/2017- Quarta-Feira

CONDICÃO ESTRUTURAL DA UNIDADE ESCOLAR POR AMBIENTE

1. INFORMAÇÕES INICIAIS DA UNIDADE ESCOLAR

Necessita de revisão/ampliação de carga elétrica, inclusive quanto a iluminação e uso de ventiladores.

2. SALAS DE AULA



Quadro e pintura danificados



Pintura e quadro danificados e sala suja



Fiações expostas e improvisadas



Rachaduras



Rachaduras



Rachaduras



Ventilador danificado e enferrujado

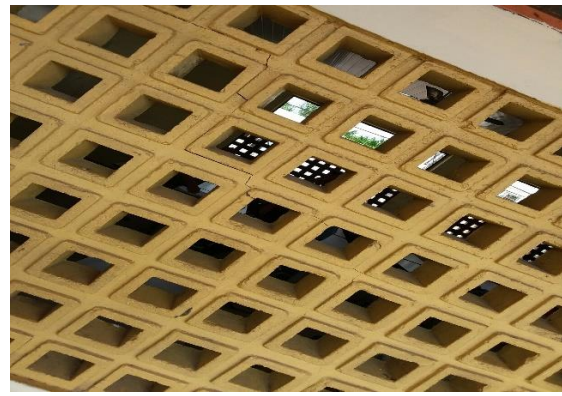

Rachaduras e parede dificulta a acústica

3. LABORATÓRIO/SALA DE INFORMÁTICA



Mobiliário e pintura danificados, infiltração e queda de reboco



Equipamentos danificados e queda de reboco



Mobiliário danificado e fiação exposta



Mobiliário danificado e fiação exposta

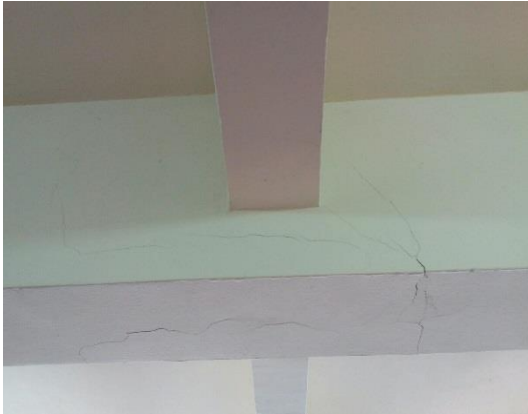

Rachaduras



Queda de reboco e pintura danificada

OBSERVAÇÃO: Nessa unidade escolar existe 5 computadores com acesso à internet e 4 CPUs, 7 monitores, 2 mouses e 2 impressoras com defeitos.

4. BIBLIOTECA / SALA DE LEITURA



Infiltração e pintura danificada



Rachaduras



Infiltração e pintura danificada



Mobiliário danificado e infiltração

5. BANHEIROS



Revestimentos danificados e pintura desgastada



Porta danificada



Rachadura



Portas danificadas



Diversas rachaduras



Diversas rachaduras



Rachadura e infiltrações

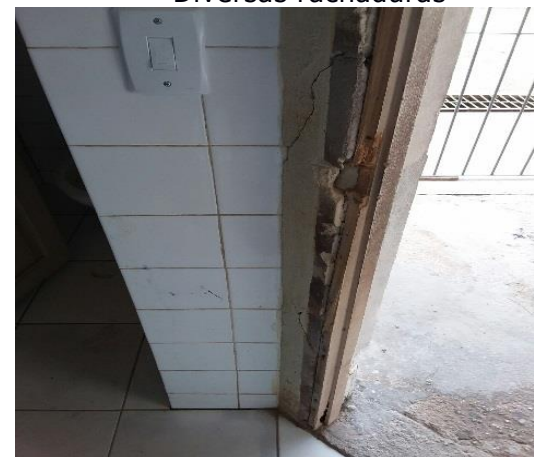

Revestimento danificado e rachaduras



Impropriedades na torneira, lavatório e nos revestimentos



Inexistência de mictório, rachadura e impropriedades no revestimento



Impropriedades no revestimento



Forro danificado

6. REFEITÓRIO



Piso e revestimento danificados



Fiações expostas e improvisadas

7. COZINHA



Infiltrações, pintura danificada e fiação exposta e improvisada



Infiltrações e aberturas externas sem tela de proteção



Botijão de gás em local inadequado



Inexistência de tela de proteção nas aberturas externa

8. DEPÓSITO DE GÊNEROS ALIMENTÍCIOS



Infiltrações, pintura e inexistência de revestimento nas paredes

9. QUADRA ESPORTIVA



Piso danificado



Piso danificado



Tabelas e aro de basquete danificados



Pintura danificada



Telhado e tela de proteção danificados

OBSERVAÇÃO: A quadra de esportes não possui vestiário

10. ÁREA ADMINISTRATIVA (diretoria, secretaria, sala dos professores e outros)



Infiltrações e pintura desgastada

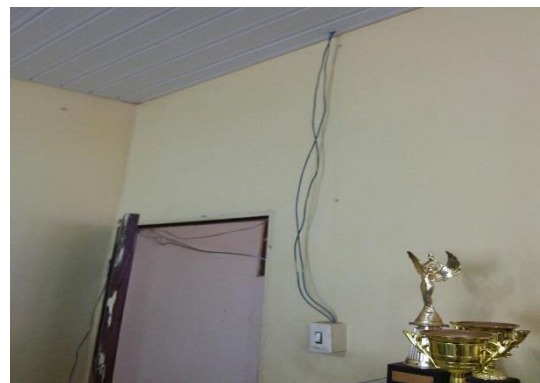

Fiações expostas e improvisadas



Janela danificada



Ar condicionado danificado

11. ÁREA EXTERNA / CIRCULAÇÕES (calçada, pátio externo, corredores e áreas não edificadas)



Pintura danificada e divisória inadequada para acústica



Sistema de drenagem inadequado



Rachaduras e pintura danificada



Rachadura



Rachaduras



Fiações expostas



Limitação de acesso para PcD e sistema de drenagem inadequado



Pintura, janelas e tela de proteção danificadas

12. SEGURANÇA



Muro baixo, sem concertina e cerca elétrica



Muro baixo, sem concertina e cerca elétrica

OBSERVAÇÃO: O muro desta unidade escolar é baixo, com ausência de cerca elétrica e concertina. Além disso, não há sistema de CFTV e nem sistema de combate incêndio.

ANEXO 5

Unidade Escolar: Amália Paumgartten
Código do INEP: 15040682
Endereço: Guamá - 494, Passagem Santa Rosa, 400
Distrito/Bairro: DAGUA / Guamá
Município: Belém -Pará
Data da Visita: 09/11/2017

CONDICÃO ESTRUTURAL DA UNIDADE ESCOLAR POR AMBIENTE

1. INFORMAÇÕES INICIAIS DA UNIDADE ESCOLAR

Necessita de revisão e ampliação de carga elétrica, inclusive quanto a iluminação e uso de ventiladores.

2. SALAS DE AULA



Piso danificado



Forro danificado, fiação exposta e inexistência de lâmpada



Forro danificado, fiação exposta e inexistência de lâmpada

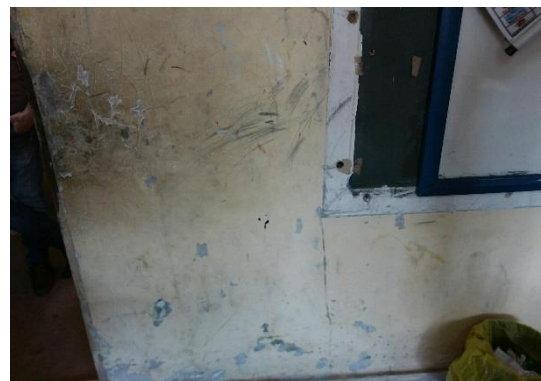

Pintura desgastada



Porta danificada e piso desgastado



Janela e tela de proteção danificadas



Rachadura



Rachadura e parede danificada



Lâmpadas ausentes, fiação exposta e forro danificado

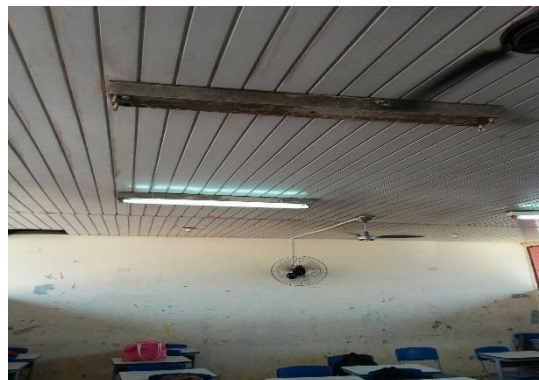

Lâmpadas ausentes e forro danificado



Lâmpadas ausentes, forro danificado e fiação exposta



Lâmpadas ausentes, forro danificado e fiação exposta



Mobiliário danificado / inadequado



Ar-condicionado danificado

3. LABORATÓRIO/SALA DE INFORMÁTICA



Lâmpadas queimadas e pouca
iluminação



Fiações expostas e improvisadas

OBSERVAÇÃO: Sobre os equipamentos: A escola possui 16 computadores, desses apenas 08 possuem acesso à internet. 04 CPUs, 05 monitores, 05 teclados, 03 mouses e 01 estabilizador estão com defeitos.

4. BIBLIOTECA



Piso danificado

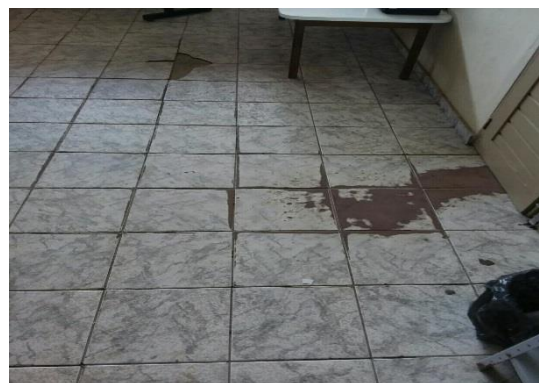

Piso danificado e desgastado



Infiltração, pintura danificada



Infiltração e rachadura



Inexistência de lâmpada

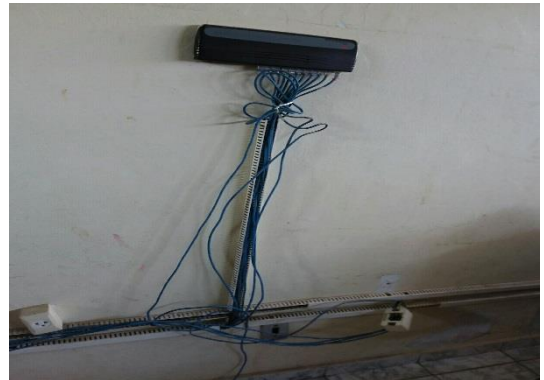

Fiações expostas e improvisadas

5. BANHEIROS



Piso danificado / Rachaduras



Piso, pintura danificados e Rachaduras



Telhado e forro danificados



Infiltração e forro danificado



Pintura danificada



Portas danificadas e ausentes e impropriedades com piso e chuveiro



Porta danificada



Rachaduras



Ventilação insuficiente e lâmpadas queimadas



Infiltrações e Queda de reboco



Impropriedades com torneiras e inexistência de lavatório



Impropriedades com torneiras, inexistência de lavatório e parede danificada



Impropriedades com vaso sanitário



Impropriedades com vaso sanitário



Iluminação insuficiente e lâmpada queimada



Fiações expostas e improvisadas

6. REFEITÓRIO



Revestimentos danificados e queda de reboco



Infiltração, pintura desgastada e fiação exposta



Infiltração e fiação exposta



Fiações expostas e improvisadas



Lâmpadas ausentes



Mobiliário danificado e inadequado

7. COZINHA



Revestimentos danificados



Piso desgastado



Piso desgastado



Forro danificado e lâmpada ausente



Lâmpadas ausentes



Infiltrações e revestimento danificado



Lâmpadas ausentes e ventilação natural insuficiente



Botijão de gás em ambiente interno e inadequado e mobiliário danificado



Revestimento e piso danificados e inadequado



Tela de proteção nas aberturas externas e comunicação direta com a cozinha

8. DEPÓSITO DE GÊNEROS ALIMENTÍCIOS



Inexistência de revestimento e pintura danificada



Pintura danificada



Lâmpadas queimadas



Botijão de gás em ambiente interno e inadequado



Tela de proteção inadequada e danificada

9. QUADRA ESPORTIVA



Cobertura danificada / telha furada



Iluminação inadequada e insuficiente



Tela de proteção e telhado danificadas



Infiltração e pintura desgastada

10. ÁREA ADMINISTRATIVA (diretoria, secretaria, sala dos professores e outros)



Piso desgastado e danificado



Piso desgastado e danificado



Pintura e piso desgastado



Porta danificada



Rachaduras



Lâmpadas inexistentes e fiação exposta



Infiltração e fiação exposta/improvisada

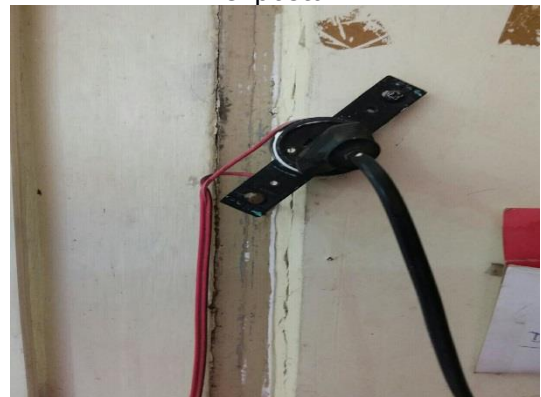

Fiações expostas e improvisadas



Fiações expostas e improvisadas



Lâmpada ausente e ventilação insuficiente



Ar-condicionado e ventilador danificado e fiação exposta



Ar-condicionado danificado e fiação exposta

11. ÁREA EXTERNA / CIRCULAÇÕES (calçada, pátio externo, corredores e áreas não edificadas)



Pintura, parede e piso danificados



Infiltração, rachadura e pintura danificada



Infiltração, queda de reboco com ferragem exposta e piso danificado



Rachadura e queda de reboco com ferragem exposta



Piso desgastado



Piso desgastado



Forro danificado



Forro danificado



Pintura desgastada e danificada

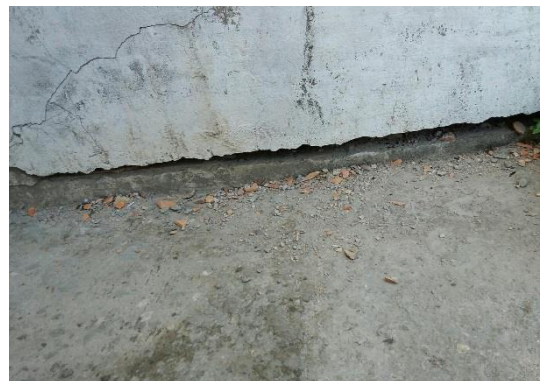

Rachaduras



Impropriedades no sistema de drenagem



Rachaduras



Infiltrações e pintura danificada



Lâmpadas ausentes



Lâmpadas ausentes



Fiações expostas e pintura danificada



Fiações expostas e pintura danificada



Iluminação insuficiente e lâmpadas inexistentes

12. SEGURANÇA

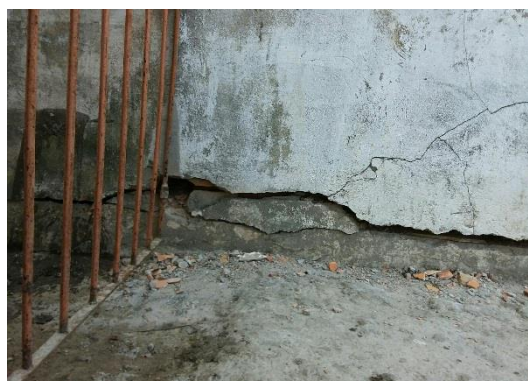

Muro danificado, sem concertina e cerca elétrica

OBSERVAÇÕES



Caixa d'água e cisterna necessitam manutenção



Caixa d'água necessita reparos

ANEXO 6

Unidade Escolar: Honorato Filgueiras
Código do INEP: 15040712
Endereço: Travessa de Breves, 660
Distrito/Bairro: DAGUA / Jurunas
Município: Belém -Pará
Data da Visita: 26/10/2017 – quinta-feira

CONDIÇÃO ESTRUTURAL DA UNIDADE ESCOLAR POR AMBIENTE

1. INFORMAÇÕES INICIAIS DA UNIDADE ESCOLAR

A carga elétrica é suficiente para colocar em uso aparelhos de ar condicionado. As salas de aula possuem no mínimo 4 ventiladores, tendo salas que possuem 8 ventiladores.

2. SALAS DE AULA



Porta inexistente



Lâmpadas queimadas e ventiladores improvisados



Infiltração



Fiações expostas e improvisadas



Iluminação insuficiente e lâmpadas queimadas



Ventilação insuficiente

3. LABORATÓRIO/SALA DE INFORMÁTICA

OBSERVAÇÃO¹: Possui Restrição/limitação de acesso para PcD

OBSERVAÇÃO²: Possui 7 CPUs, 3 teclados, 1 mouse e 1 roteador com defeitos e apenas 2 CPUs possuem acesso à internet.

4. BANHEIROS



Forro danificado



Forro danificado

OBSERVAÇÃO¹: a Unidade escolar possui: 1 banheiro feminino, 1 banheiro masculino, 1 banheiro infantil e 3 banheiros de funcionários.

OBSERVAÇÃO²: Banheiros não possuem equipamentos adequados para PcD

5. COZINHA



Botijão de gás no ambiente interno



Inexistência de exaustor e tela de proteção

6. REFEITÓRIO



Espaço reduzido e quente e mobiliário insuficiente

7. DEPÓSITO DE GÊNEROS ALIMENTÍCIOS



Infiltração e impropriedades no revestimento da parede

8. ÁREA ADMINISTRATIVA (diretoria, secretaria, sala dos professores e outros)



Fiações expostas



Infiltração, fiação exposta e
inexistência de ar condicionado

8. ÁREA EXTERNA / CIRCULAÇÕES (calçada, pátio externo, corredores e áreas não edificadas)



Rachaduras



Vazamentos

9. SEGURANÇA



Muro baixo, sem concertina e cerca elétrica



Muro baixo, sem concertina e cerca elétrica

OBSERVAÇÃO¹: A unidade escolar possui muro como estrutura de fechamento externo e controle de portaria. No entanto, não possui, cerca elétrica e concertina e nem sistema CFTV e de combate a incêndio.

OBSERVAÇÃO²: A escola não possui quadra de esporte.

ANEXO 7

Unidade Escolar: Nestor Nonato Lima

Código do Inep: 15040836

Endereço: Conjunto Radional II, Quadra F, S/N

Distrito/Bairro: DAGUA / Jurunas

Data da visita: 13/11/2017 Segunda-Feira

CONDIÇÃO ESTRUTURAL DA UNIDADE ESCOLAR POR AMBIENTE

1. INFORMAÇÕES INICIAIS DA UNIDADE ESCOLAR

Necessita de revisão/ampliação de carga elétrica, inclusive quanto a iluminação e uso de ventiladores.

2. SALAS DE AULA



Restrição e limitação de acesso a PcD



Piso desgastado



Iluminação insuficiente e forro danificado



Forro danificado



Revestimentos e pintura danificados e queda de reboco



Pintura desgastada



Fiações expostas e improvisadas



Fiações expostas e improvisadas



ventilador inexistente

3. LABORATÓRIO/SALA DE INFORMÁTICA



Fiações expostas e improvisadas



Forro danificado

OBSERVAÇÃO: De 14 computadores, 8 com acesso à internet, sendo que 6 CPUs, 11 teclados, 8 mouses, 7 estabilizadores e 1 impressora estão com defeitos.

4. BIBLIOTECA



Iluminação insuficiente



Iluminação insuficiente



Mobiliário danificado



Mobiliário danificado

5. BANHEIROS



Revestimentos e parede danificados e queda de reboco



Revestimentos danificados e queda de reboco



Porta Inexistente



Infiltrações, forro e pintura danificados



Porta danificada

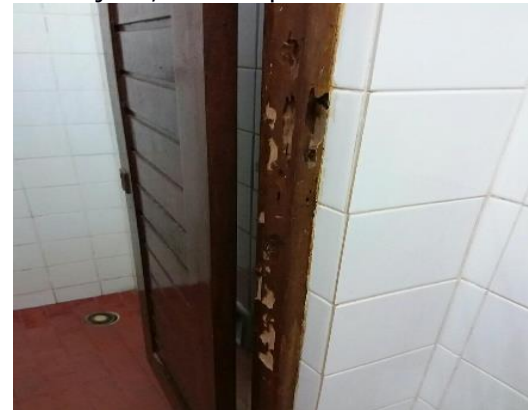

Porta danificada



Rachadura



Infiltrações, pintura e revestimento danificados



Lâmpadas queimadas



Infiltrações, pintura e forro danificados

OBSERVAÇÃO: 1 banheiro feminino, 1 banheiro masculino, 1 banheiro de funcionários, 2 banheiros de professores e 1 banheiro PcD.

6. REFEITÓRIO



Mobiliário insuficiente



Mobiliários danificados e piso desgastado

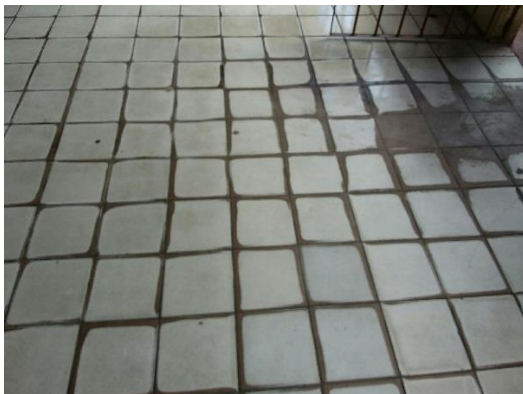

Piso desgastado



Infiltrações e pintura danificada



Queda de reboco e pintura danificada



Cobertura danificada

7. COZINHA



Rachadura, revestimentos e mobiliário danificados



Rachaduras e revestimentos danificados



Janelas danificadas



Lâmpadas Inexistentes



Fiações expostas



Tela de proteção nas aberturas externas inexistente

OBSERVAÇÃO: Ausência de extintores.

8. DEPÓSITO DE GÊNEROS ALIMENTÍCIOS



Revestimentos e pintura danificados



Revestimentos e pintura danificados



Forro danificado e fiação exposta



Botijão de gás em local inadequado

9. QUADRA ESPORTIVA / VESTIÁRIOS

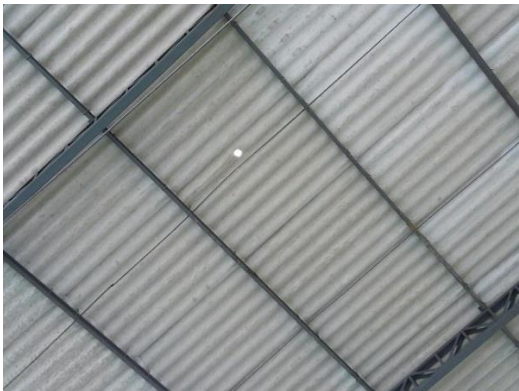

Cobertura danificada



Presença de mato na cobertura da quadra

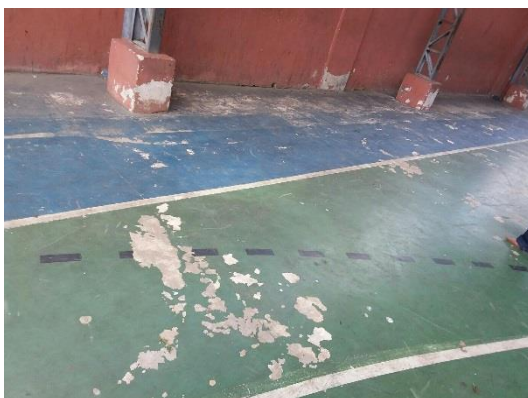

Pintura e marcação de linhas desgastadas



Tabela, aro de basquete e rede de proteção danificados

OBSERVAÇÃO: Inexistência de vestiários da quadra de esportes.

10. ÁREA ADMINISTRATIVA (diretoria, secretaria, sala dos professores e outros)



Piso danificado



Piso danificado



Forro danificado



Forro danificado



Fiações expostas



Fiações expostas e improvisadas



Limitação de acesso para PcD



Restrição de acesso para PcD

11. ÁREA EXTERNA / CIRCULAÇÕES (calçada, pátio externo, corredores e áreas não edificadas)



Necessidade de poda de árvore



Necessidade de poda de árvore



Revestimentos danificados e queda de reboco



Infiltrações e dreno improvisado



Piso desgastado



Piso desgastado



Infiltração e pintura danificada



Pintura desgastada



Cobertura danificada e goteiras



Cobertura danificada e goteiras



Fiações expostas



Rachadura

12. SEGURANÇA



Vulnerabilidade da estrutura física



Inexistência de mangueira

OBSERVAÇÃO: A unidade escolar possui muro como sistema de fechamento externo, porém não possui cerca elétrica e a concertina está danificada. Não possui também sistema CFTV e nem sistema de combate a incêndio.

ANEXO 8

Unidade Escolar: Maria Stellina Valmont

Código do INEP: 15040674

Endereço: Passagem Vitória

Distrito/Bairro: DAGUA / Terra Firme

Município: Belém -Pará

Data da Visita: 25/10/2017 – Quarta-feira

CONDIÇÃO ESTRUTURAL DA UNIDADE ESCOLAR POR AMBIENTE

1. INSTALAÇÕES ELÉTRICAS DA UNIDADE ESCOLAR

Necessita de revisão/ampliação de carga elétrica, inclusive quanto a iluminação e uso de ventiladores.

2. SALAS DE AULA



Piso desgastado



Piso danificado



Forro danificado

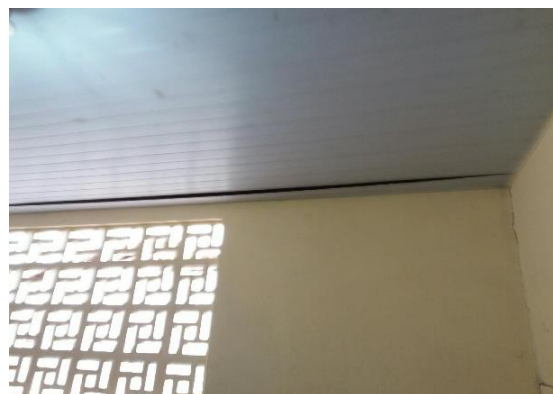

Forro danificado



Infiltração de solo e pintura danificada



Porta danificada



Porta sem fechadura



Rachadura



Rachadura



Lâmpada inexistente

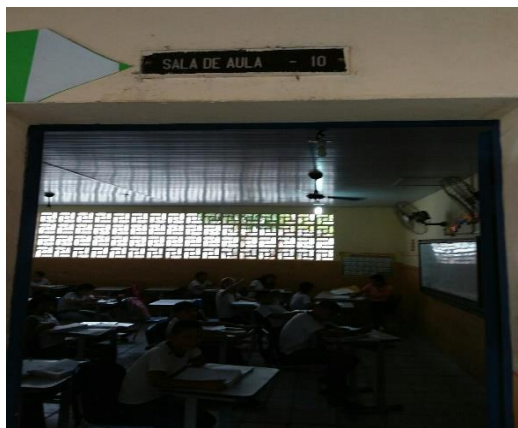

Lâmpadas queimadas



Fiações expostas / improvisadas



Rachadura



Ventilador ausente

3. LABORATÓRIO/SALA DE INFORMÁTICA



Fiações expostas e improvisadas



Fiações expostas e improvisadas



Mobiliário danificado



Ar condicionado inexistente

4. BIBLIOTECA



Restrição/limitação de acesso para PPD



Iluminação insuficiente

4. BANHEIROS



Revestimentos danificados e queda de reboco



Revestimentos danificados e queda de reboco



Porta danificada



Porta danificada



Rachadura



Impropriedades com torneira e lavatório



inexistência de ventilação externa



Lâmpada inexistente



impropriedades no chuveiro



Lâmpada inexistente



Restrição/limitação de acesso para PcD



Inexistência de Lâmpada e ventilação externa

OBSERVAÇÃO: Esta escola possui 1 banheiro feminino, 1 banheiro masculino e 3 banheiros para funcionários.

4. REFEITÓRIO



Fiações expostas e improvisadas



Fiações expostas e improvisadas



Lâmpadas inexistente

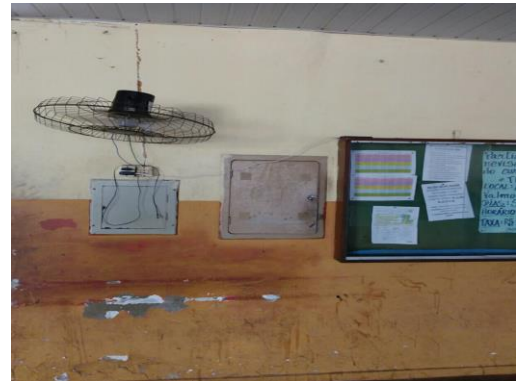

Ventilador danificado

5. COZINHA



Revestimentos danificados, queda de reboco e infiltração



Revestimento danificado, queda de reboco e tela de proteção inexistente



Piso desgastado



Piso danificado



Botijões de gás em local inadequado



Iluminação insuficiente e inexistência de tela de proteção nas aberturas externas



Fiações Expostas e improvisadas



Fiações Expostas e improvisadas

OBSERVAÇÃO: inexistência de exaustor e extintor de incêndio.

6. DEPÓSITO DE GÊNEROS ALIMENTÍCIOS



Infiltrações



Fiações expostas e improvisadas



Espaço reduzido



Rachadura



Alimentos armazenados sobre o piso sem proteção de paletes



Alimentos armazenados sobre o piso sem proteção de paletes

7. QUADRA ESPORTIVA



Bolas antigas e danificadas



Trave enferrujada e com rede danificada



Tela de proteção danificada



Telhado danificado

OBSERVAÇÃO: Inexistência de vestiário, aros bambolês, colchonete e cones.

8. ÁREA ADMINISTRATIVA (diretoria, secretaria, sala dos professores e outros)



Infiltrações e pintura danificada



Infiltrações e pintura danificada



Rachaduras e iluminação insuficiente



Fiações expostas / improvisadas

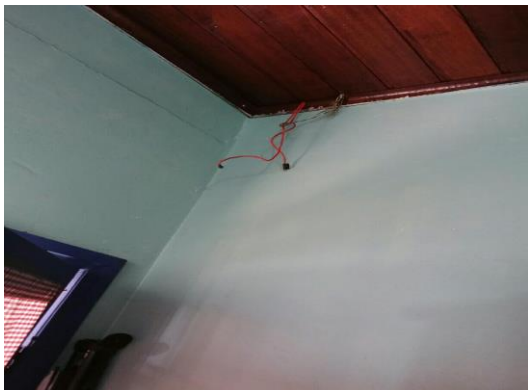

Fiações expostas



Ventilação insuficiente

9. ÁREA EXTERNA / CIRCULAÇÕES (calçada, pátio externo, corredores e áreas não edificadas)



Infiltrações e pintura desgastada



Fiação exposta e presença de ninho de pombos

10. SEGURANÇA



Muro frontal baixo



Muro lateral baixo, sem concertina e cerca elétrica

OBSERVAÇÃO: A unidade escolar possui muro, porém este é baixo, sem cerca elétrica e sem concertina. Possui controle de portaria, mas não possui sistemas de CFTV e combate contra incêndio.

ANEXO 9

Unidade escolar: Maria Madalena Raad
Código do Inep: 15042995
Endereço: Passagem São José de Ribamar
Distrito/Bairro: DAICO / Icoaraci
Data da visita: 08/11/2017 Quarta-feira

CONDIÇÃO ESTRUTURAL DA UNIDADE ESCOLAR POR AMBIENTE

1. INFORMAÇÕES INICIAIS DA UNIDADE ESCOLAR

Esta Unidade Escolar necessita urgentemente de revisão e ampliação de carga elétrica, inclusive quanto a iluminação e uso de ventiladores.

2. SALAS DE AULA



Revestimentos danificados e queda de reboco

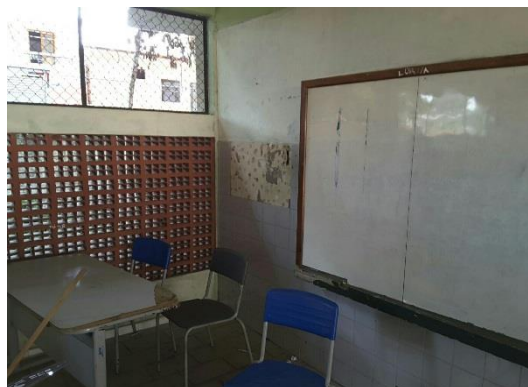

Revestimentos e mobiliário danificados e queda de reboco



Piso danificado

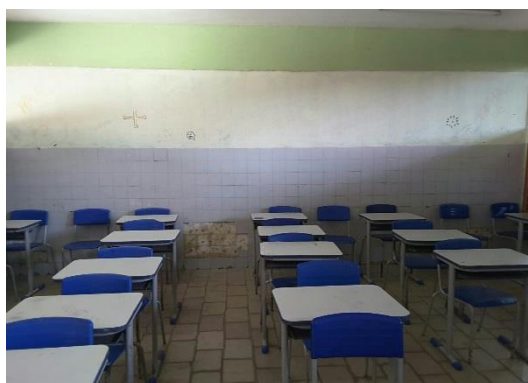

Pintura desgastada



Porta danificada



Ventiladores danificados e inexistência de janelas



Lâmpada inexistente



Forro danificado e lampadas queimadas

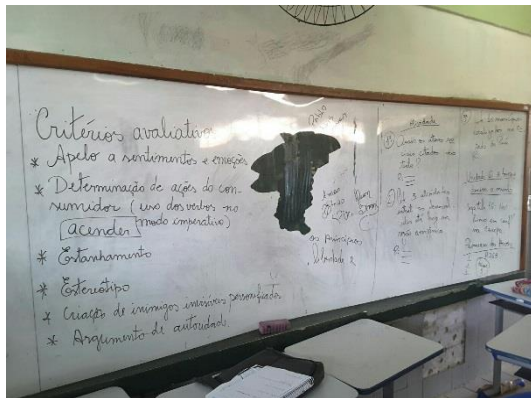

Mobiliário danificado



Mobiliário danificado e impróprio



Fiações expostas / improvisadas



Mobiliários danificados e queda de reboco

3. LABORATÓRIO/SALA DE INFORMÁTICA



Forro danificado



Lâmpadas queimadas e inexistentes



Janela danificada



Porta danificada

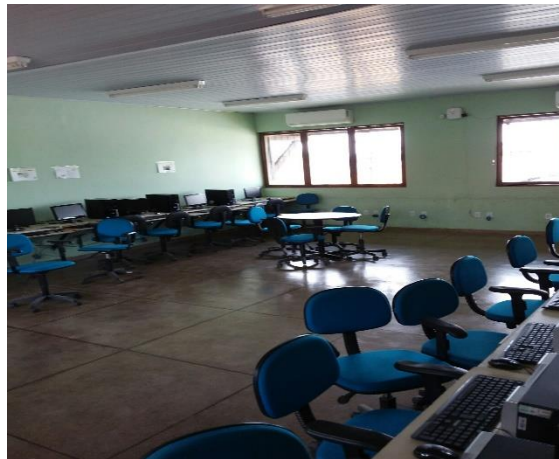

Equipamentos danificados

OBSERVAÇÃO: No laboratório de informática desta unidade escolar, há 5 computadores com acesso à internet, de um total de 14. 6 CPUs, 6 monitores, 8 teclados e 7 estabilizadores, com defeitos.

5. BANHEIROS



Revestimentos danificados e queda de reboco



Revestimentos danificados e queda de reboco



Porta danificada



Fiação exposta e improvisadas



Impropriedades na parede e chuveiro e inexistência de vasos sanitários



Impropriedades com torneiras e lavatório

6. REFEITÓRIO



Pintura desgastada e queda de reboco com ferragem exposta



Fiações expostas e improvisadas e Iluminação insuficiente



Mobiliário danificado e espaço reduzido



Bebedouro ainda não esticado

7. COZINHA



Portas danificadas e inexistentes



Ventilação insuficiente e inexistência de tela de proteção nas aberturas externas



Botijão de gás em local indevido



Equipamento e mobiliário danificados

OBSERVAÇÃO: Extintor de incêndio e exaustor inexistentes.

9. DEPÓSITO DE GÊNEROS ALIMENTÍCIOS



Infiltrações e falta de revestimentos



Iluminação insuficiente

9. QUADRA ESPORTIVA



Revestimentos danificados/queda de reboco



Piso, pintura/marcação, tabelas e aro de basquete danificados

OBSERVAÇÃO: Unidade escolar sem vestiários da quadra de esportes.

10. ÁREA ADMINISTRATIVA (diretoria, secretaria, sala dos professores e outros):



Porta danificada



Fiações expostas e improvisadas



Lâmpada queimada



Mobiliário danificado

11. ÁREA EXTERNA / CIRCULAÇÕES (calçada, pátio externo, corredores e áreas não edificadas)



Necessidade de poda de árvore



Piso desgastado / danificado



Inexistência de pintura e limpeza



Necessidade de capinação e limpeza



Queda de reboco com ferragem expostas



Necessidade de limpeza

12. SEGURANÇA



Cerca elétrica inexistente



Concertina inexistente

OBSERVAÇÃO: Não há sistema de CFTV e nem sistema de combate a incêndio.

ANEXO 10

Unidade Escolar: Anna Barreau Meninea

Código do INEP: 15043347

Endereço: Mosqueiro - Conj. José Eduardo, S/N

Distrito/Bairro: DAMOS - Mosqueiro-Ariramba

Data da Visita: 14/11/2017- Terça-feira

CONDIÇÃO ESTRUTURAL DA UNIDADE ESCOLAR POR AMBIENTE

1. INFORMAÇÕES INICIAIS DA UNIDADE ESCOLAR

Necessita urgentemente de revisão e ampliação de carga elétrica, inclusive quanto a iluminação e uso de ventiladores.

2. SALAS DE AULA



Revestimentos danificados e queda de reboco



Revestimentos danificados e queda de reboco



Piso danificado

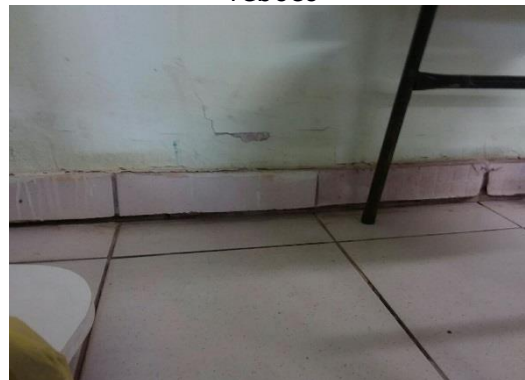

Piso danificado



Forro danificado



Forro danificado e fiação exposta



Rachadura e pintura danificada



Pintura danificada



Lâmpadas queimadas e ausentes



Fiações expostas e improvisadas



Fiações expostas e forro danificado



Mobiliário danificado e inadequado



Ar-condicionado danificado

3. LABORATÓRIO/SALA DE INFORMÁTICA



Infiltrações



Lâmpadas queimadas



Lâmpadas queimadas, fiações expostas e improvisadas



Ar-condicionado danificado



Mobiliário danificado e inadequado



Mobiliário danificado

OBSERVAÇÃO: No laboratório de informática, apenas 3 computadores possuem acesso à internet.

4. BIBLIOTECA



Fiação exposta e pintura danificada



Rachaduras



Lâmpadas inexistente

5. BANHEIROS



Pintura danificada



Porta danificada



Impropriedades com vaso sanitário



Inexistência de mictório

6. REFEITÓRIO



Piso desgastado



Infiltrações



Fiações expostas e improvisadas



Espaço reduzido e ventilação insuficiente



Ventilador danificado

7. COZINHA



Infiltrações



Mobiliário danificado e inadequado



Botijão de gás em local interno e inadequado



Inexistência de tela de proteção nas aberturas externas

OBSERVAÇÕES: Espaço reduzido, exaustor e extintores de incêndio inexistentes.

8. DEPÓSITO DE GÊNEROS ALIMENTÍCIOS



Forro danificado



Infiltrações e pintura danificada



Forro danificado, lâmpada queimada, fiação exposta e inexistência de revestimento

OBSERVAÇÕES: Exaustor inexistentes.

9. QUADRA ESPORTIVA / VESTIÁRIOS



Pintura e marcação de linhas desgastadas



Piso desgastado

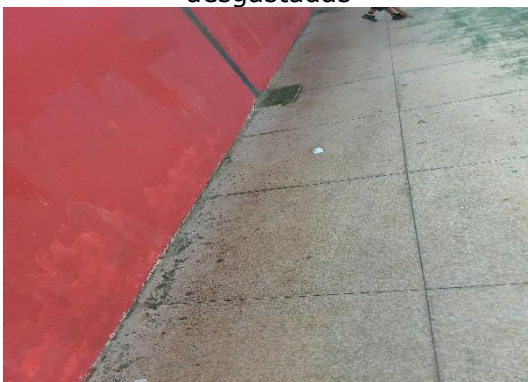

Drenagem insuficiente



Fiações expostas/improvisadas

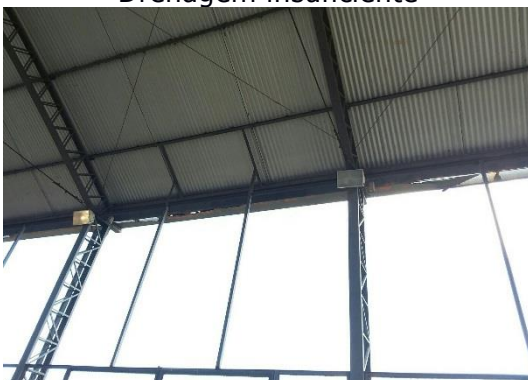

Lâmpadas queimadas e iluminação inadequada



Tabela de basquete danificada

OBSERVAÇÕES: Inexistência de bambolês e de vestiários na quadra esportiva.

10. ÁREA ADMINISTRATIVA (diretoria, secretaria, sala dos professores e outros)



Revestimentos danificados



Piso desgastado e danificado



Pintura e piso danificados



Forro danificado



Forro danificado / Infiltrações



Mobiliário danificado e inadequado



Pintura desgastada / Fiação exposta

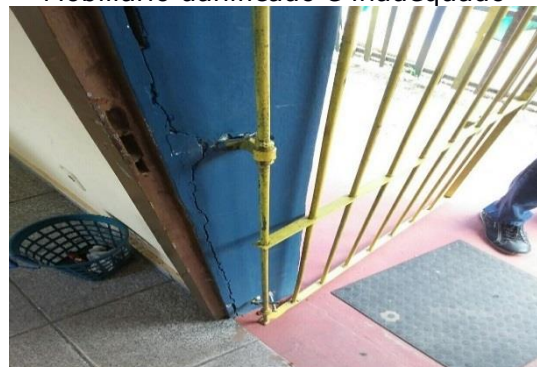

Rachaduras



Fiações expostas e improvisadas



Iluminação insuficiente e lâmpada queimada



Fiações expostas e improvisadas



Ventilador danificado e presença de casa de cupim

11. ÁREA EXTERNA / CIRCULAÇÕES (calçada, pátio externo, corredores e áreas não edificadas)



Necessidade de capinação



Necessidade de capinação



Piso danificado e desgastado



Piso danificado e desgastado



Piso desgastado / danificado



Infiltrações e pintura danificada



Rachaduras



Cobertura danificada



Fiações expostas e improvisadas



Fiações expostas e improvisadas

12. SEGURANÇA



Muro danificado



Muro danificado



Cerca danificada e concertina
inexistente



Concertina inexistente

OBSERVAÇÕES: Controle de portaria insuficiente.

13. Sistema de CFTV



Sistema de CFTV insuficiente

OBSERVAÇÕES: Nessa escola só há 4 câmeras compondo o sistema de CFTV e inexistente sistema de combate a incêndio.

ANEXO 11

Unidade Escolar: Donatila Santana Lopes

Código do INEP: 15043401

Endereço: Trav. Mauriti, 1797

Distrito/Bairro: DAMOS /Arimamba - Mosqueiro

Data da Visita: 14/11/2017 Terça-Feira

CONDIÇÃO ESTRUTURAL DA UNIDADE ESCOLAR POR AMBIENTE

1. INFORMAÇÕES INICIAIS DA UNIDADE ESCOLAR

Necessita urgentemente de revisão e ampliação de carga elétrica, inclusive quanto a iluminação e uso de ventiladores.

2. SALAS DE AULA



Revestimentos danificados e queda de reboco



Revestimentos danificados e queda de reboco



Infiltrações e pintura danificada



Janela danificada



Infiltrações



Forro danificado



Fiações expostas e improvisadas



ventilador danificado

3. LABORATÓRIO/SALA DE INFORMÁTICA



Equipamentos insuficientes e ar condicionado não estalado



Porta danificada



Fiações expostas/improvisadas



Lâmpadas queimadas



Piso desgastado



Ar condicionado sendo estalado no ato da auditoria

OBSERVAÇÕES: Dos oito (8) computadores existentes, somente cinco (5) tem acesso à internet. Duas (2) CPU's estão com defeito.

4. BIBLIOTECA



Janela danificada



Fiações expostas, Lâmpadas queimadas e ar condicionado danificado.

5. BANHEIROS



Impropriedades com equipamentos sanitários e inexistência de mictório



Porta danificada



Janelas danificadas



Impropriedades com vaso sanitário



Forro danificado



Impropriedades com torneiras



Piso desgastado



Vaso sanitário sem assento

6. REFEITÓRIO



Piso desgastado e sujo



Forro danificado



Lâmpadas inexistentes e Iluminação
insuficiente

7. COZINHA



Revestimentos danificados e vazamentos



Piso desgastado



Lâmpadas inexistentes



Botijão de gás no ambiente interno/
inadequado



Mobiliário danificado



Inexistência de tela de proteção nas
aberturas externas



Extintor de incêndio com carga vencida



vazamentos

OBSERVAÇÕES: Ausência de exaustor

8. DEPÓSITO DE GÊNEROS ALIMENTÍCIOS



Revestimentos danificados e queda de reboco



Rachadura, pintura danificada, ventilação natural insuficiente/área de ventilação fechada.



Espaço reduzido

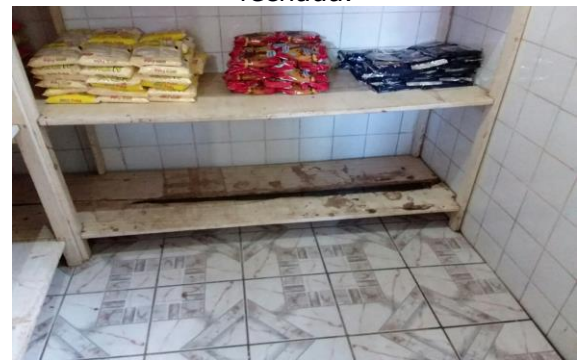

Mobiliário danificado e inadequado

9. QUADRA ESPORTIVA / VESTIÁRIOS



Pintura e marcação de linhas desgastadas



Pintura e marcação de linhas desgastadas



Iluminação insuficiente e tela de proteção danificada



Rede de basquete danificada



Bolas antigas e danificadas e pintura desgastada

OBSERVAÇÕES: Ausência de vestiários.

10. ÁREA ADMINISTRATIVA (diretoria, secretaria, sala dos professores e outros)



Revestimentos danificados e queda de reboco



Piso desgastado e porta danificada



Pintura danificada, fiação exposta e piso desgastado



Infiltrações, ar condicionado danificado e presença de casa de cupim



Lâmpadas inexistentes e ventilador danificado



Ventilação insuficiente e lampada queimada



Fiações expostas e improvisadas



Mobiliário danificado e inadequado

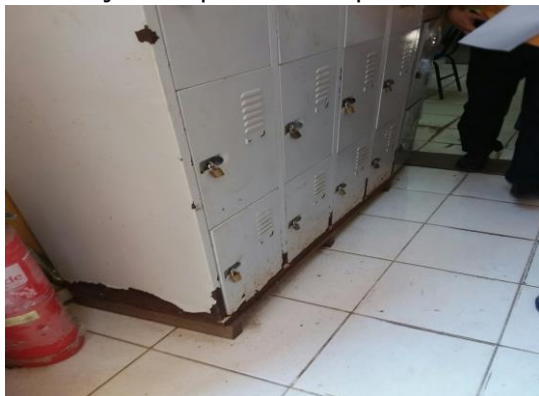

Mobiliário danificado e inadequado



Extintor vencido e pintura desgastada

Observação: Extintor vencido e estavam trocando e acrescentando ventiladores no ato da auditoria.

11. ÁREA EXTERNA / CIRCULAÇÕES (calçada, pátio externo, corredores e áreas não edificadas)



Fiações expostas / improvisadas



Piso desgastado e restrição de acesso a PcD



Presença de casa de cupim, infiltrações e pintura desgastada



Presença de casa de cupim, infiltrações e pintura desgastada



Lâmpadas queimadas e forro danificado



Infiltrações e pintura danificada



Necessita de poda de árvore



Necessidade de capinação



Forro danificado



Forro danificado

12. SEGURANÇA



Muro baixo e danificado



Cerca elétrica e concertina ausentes



Cerca elétrica e concertina inexistência



OBSERVAÇÃO: A unidade escolar não possui sistema de CFTV e nem sistema de combate a incêndio.

ANEXO 12

Unidade Escolar: Helder Fialho Dias

Código do INEP: 15569624

Endereço: R. das Orquídeas, 1603 – Brasília

Distrito/Bairro: DAOUT / Outeiro

Município: Belém - Pará

Data da Visita: 06/11/2017- Segunda-Feira

CONDICÃO ESTRUTURAL DA UNIDADE ESCOLAR POR AMBIENTE

1. INFORMAÇÕES INICIAIS DA UNIDADE ESCOLAR

A unidade escolar necessita de revisão/ampliação de carga elétrica, inclusive quanto a iluminação e uso de ventiladores.

2. SALAS DE AULA



Mobiliário danificado e improvisado



Paredes das salas dificultam a acústica



Presença de cupim e paredes das salas dificultam a acústica



Mobiliário danificado e improvisado



Fiações Expostas/improvisadas



Mobiliário danificado e improvisado e piso danificado e sujo

3. LABORATÓRIO/SALA DE INFORMÁTICA



Impropriedades nos equipamentos de informática

OBSERVAÇÃO: Todos os equipamentos da sala de informática estavam com defeito.

4. BIBLIOTECA



Mobiliário danificado e materiais acondicionados de forma indevida



Ar-condicionado e forro danificados e fiação elétrica exposta



Espaço reduzido, materiais acondicionados de forma indevida, forro danificados e fiação elétrica exposta.

5. BANHEIROS



Piso desgastado e vazamentos



Janelas e forro danificados



Inexistência de registro de chuveiro



Impropriedades no registro e vazamentos

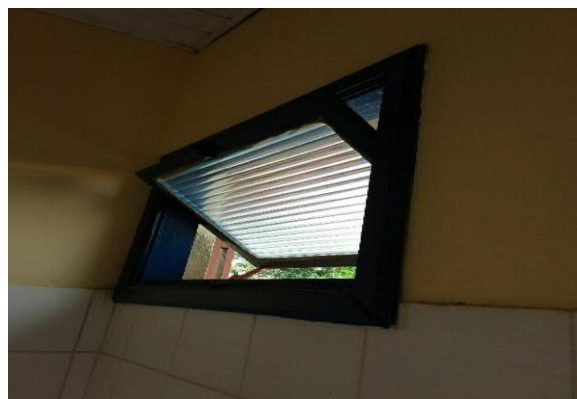

Ventilação insuficiente



Impropriedades com torneiras

OBSERVAÇÃO: A unidade escolar possui: 1 banheiro feminino, 1 banheiro masculino, 1 banheiro infantil, 1 banheiro de funcionários e 1 banheiro PcD.

6. REFEITÓRIO



Bebedouro com vazamentos e compartilhamento de copo plástico



Espaço reduzido e mobiliário insuficiente

7. COZINHA



Piso desgastado



Porta danificada

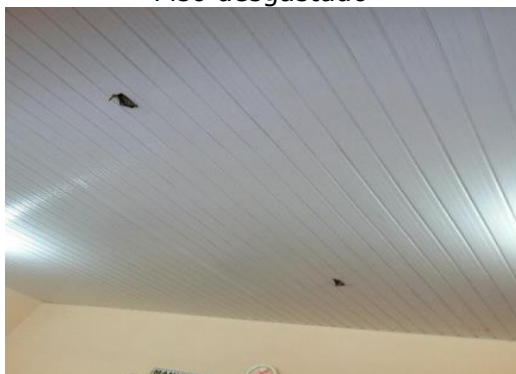

Inexistência de lâmpadas



Mobiliário danificado



Botijão de gás no ambiente interno



Revestimento danificado e vazamentos

8. DEPÓSITO DE GÊNEROS ALIMENTÍCIOS



Espaço reduzido e materiais acondicionados de forma indevida



Inexistência de tela de proteção na abertura externa

9. QUADRA ESPORTIVA



Pintura e marcação de linhas desgastadas



Pintura e marcação de linhas desgastadas



Iluminação insuficiente e tela de proteção danificada



Iluminação insuficiente



Tabelas e aro de basquete danificados



Traves de futsal e handebol danificadas

OBSERVAÇÃO: A unidade escolar não possui aros (bambolês), bola de basquete, colchonetes e as bolas utilizadas são antigas e encontram-se desgastadas. Além disso, a quadra de esportes da unidade não possui vestiários.

10. ÁREA ADMINISTRATIVA (diretoria, secretaria, sala dos professores e outros)



Porta danificada



Mobiliário danificado



Mobiliário danificado



Ar-condicionado danificado e fiação exposta e improvisada

11. ÁREA EXTERNA / CIRCULAÇÕES (calçada, pátio externo, corredores e áreas não edificadas)



Existência de casa de caba no telhado



Necessidade de poda de árvore



Iluminação Insuficiente



Necessidade de limpeza na área externa

12. SEGURANÇA



Muro baixo, sem concertina e cerca elétrica

OBSERVAÇÃO: Esta unidade possui muro como sistema de fechamento externo, porém não possui cerca elétrica nem concertina. Não possui sistema CFTV e nem sistema de combate a incêndio.

ANEXO 13

Unidade Escolar: Inês de Mendonça Maroja
Código do INEP: 15039269
Endereço: Barreiro - Passagem do Fio, 32-48
Distrito/Bairro: DASAC / Barreiro
Data da Visita: 16/11/2017- Quinta-Feira

CONDIÇÃO ESTRUTURAL DA UNIDADE ESCOLAR POR AMBIENTE

1. INFORMAÇÕES INICIAIS DA UNIDADE ESCOLAR

Necessita urgentemente de revisão/ampliação de carga elétrica, inclusive quanto a iluminação e uso de ventiladores.

2. SALAS DE AULA



Pintura e revestimentos danificados

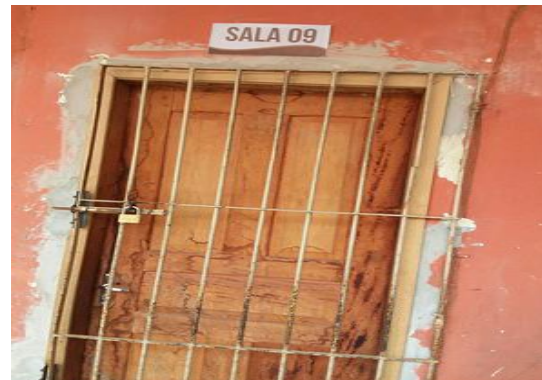

Pintura e Revestimentos danificados



Iluminação insuficiente



Mobiliário danificado e pintura desgastada

3. LABORATÓRIO/SALA DE INFORMÁTICA

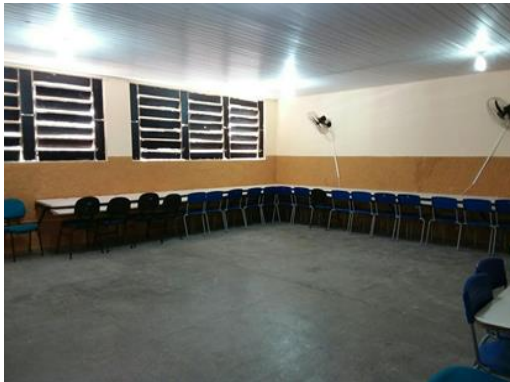

Em obras



Em obras

OBSERVAÇÃO: Obras em execução. Sala de informática está em reforma e adaptação. Os computadores estão no depósito da SEMEC esperando a conclusão da reforma para serem devolvidos a escola de origem. Os que estiverem com defeito serão trocados.

4. BIBLIOTECA



Janelas danificadas



Janelas danificadas



Ventilação insuficiente



Ar-condicionado danificado

5. BANHEIROS



Pintura e revestimentos danificados



Pintura e revestimentos danificados



Porta improvisada



Porta danificada



Revestimento e chuveiro danificados



Porta inexistente



Inexistência de torneira e
impropriedades com lavatórios

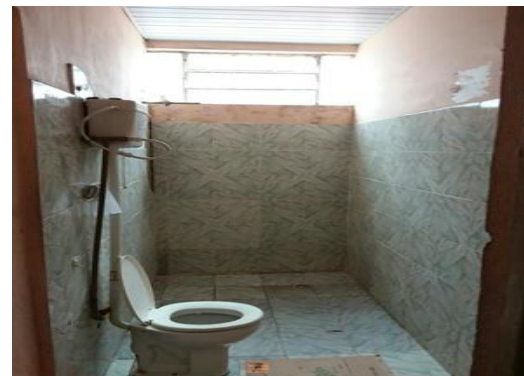

Impropriedades com o vaso sanitário

6. REFEITÓRIO



Bebedouro com vazamento



Espaço Reduzido

7. COZINHA



Ventilação insuficiente



Aberturas externas sem tela de proteção



Botijão de gás no ambiente interno e inadequado



Botijão de gás em ambiente interno e inadequado

8. DEPÓSITO DE GÊNEROS ALIMENTÍCIOS



Espaço reduzido e revestimento inadequado

9. QUADRA ESPORTIVA



Em obras



Arquibancada em obras

OBSERVAÇÃO: A quadra esportiva desta unidade encontra-se em obras de manutenção e não possui vestiários na quadra esportiva.

10. ÁREA ADMINISTRATIVA (diretoria, secretaria, sala dos professores e outros):



Ar condicionado danificado e infiltrações



Ar condicionado danificado



Pintura danificada



Fiações expostas/improvisadas



Lâmpada queimada e armários danificados

11. ÁREA EXTERNA / CIRCULAÇÕES (calçada, pátio externo, corredores e áreas não edificadas)



Necessidade de poda de árvore



Rachadura



Pintura desgastada



Pintura desgastada



Vazamento

12. SEGURANÇA



Muro e concertina danificados



Necessidade de capinação e poda de árvore

OBSERVAÇÃO: A unidade escolar não possui sistema de CFTV. O sistema de combate a incêndio está presente somente na cozinha.

ANEXO 14

Unidade Escolar: Maria Luiza Pinto do Amaral

Código do INEP: 15040941

Endereço: Passagem Mucajá, s/n

Distrito/Bairro: DASAC / Sacramento

Data da Visita: 16/11/2017 Quinta-feira

CONDIÇÃO ESTRUTURAL DA UNIDADE ESCOLAR POR AMBIENTE

1. INFORMAÇÕES INICIAIS DA UNIDADE ESCOLAR

A carga elétrica é suficiente para colocar em uso aparelhos de ar condicionado.

2. SALAS DE AULA



Mobiliário danificado



Mobiliário danificado



Pintura desgasta, piso desgastado e sujo



Revestimentos danificado



Maçaneta da porta danificada

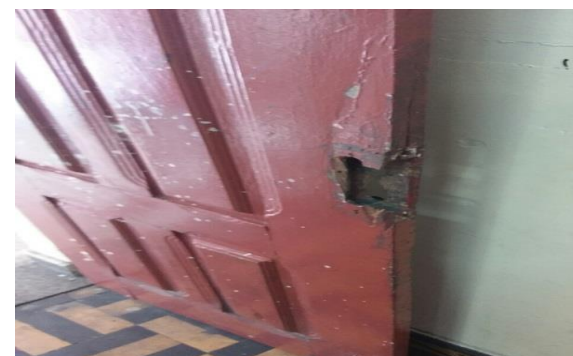

Maçaneta da porta inexistente



Fiações expostas e improvisadas



Fiações expostas



Ar-condicionado danificado



Iluminação insuficiente

3. LABORATÓRIO/SALA DE INFORMÁTICA

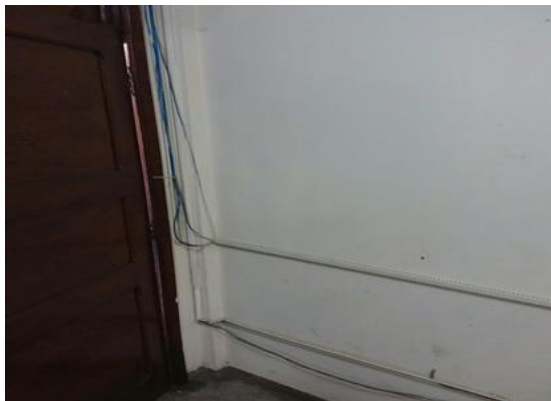

Fiações expostas e improvisadas



Fiações expostas



Ar-condicionado danificado



Iluminação insuficiente

OBSERVAÇÃO: Foram encontrados na sala de informática desta unidade escolar: 1 CPU, 1 monitor e 1 estabilizador com defeitos.

4. BIBLIOTECA



Caixa de ar-condicionado com vão aberto



Fiação expostas e improvisadas



Ar-condicionado danificado

5. BANHEIROS



Parede e revestimentos danificados

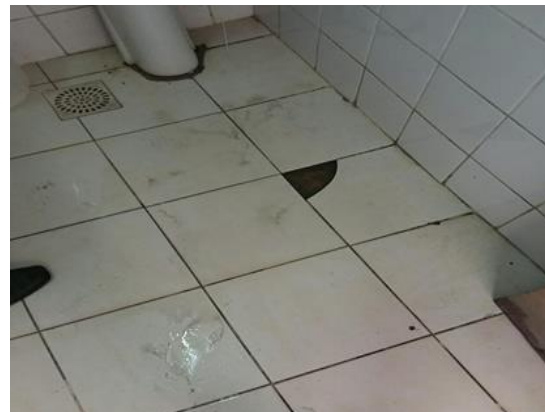

Piso desgastado



Porta danificada



Porta sem maçaneta



Impropriedade com torneiras

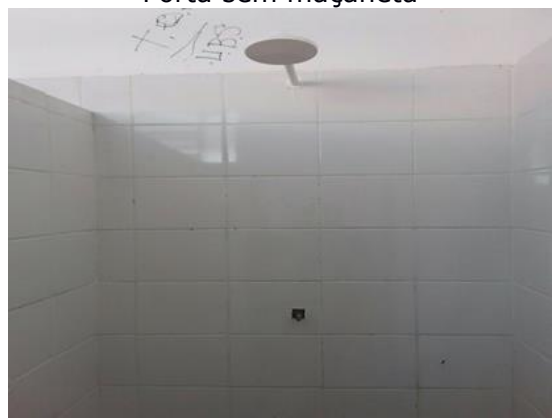

Inexistência de registro de chuveiro



Inexistência de chuveiro



Inexistência de mictório e vaso sanitário



Iluminação insuficiente e Fiação exposta

6. REFETÓRIO



Mobiliário danificado e insuficiente e presença de pombo no refeitório



Fossa sem tampa e em comunicação direta com o refeitório



Pintura desgastada



Fiações expostas e improvisadas



Fiações expostas e improvisadas



Mobiliário danificado



Lâmpadas queimadas



Bebedouro com defeito e revestimento danificado

6. COZINHA



Porta danificada



Janelas danificadas



Ventilador em local indevido



Botijão de gás em ambiente e local inadequado

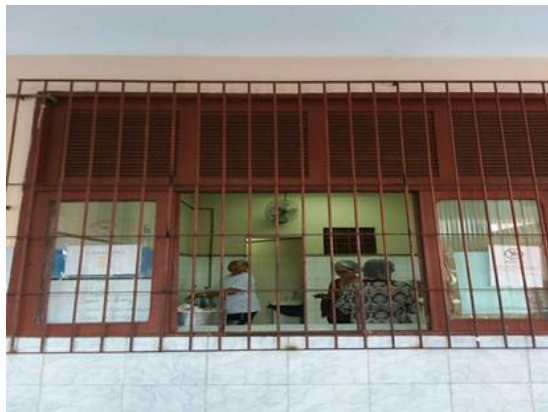

Inexistência de tela de proteção nas aberturas externas



Queda de reboco e pintura danificada



Extintor de incêndio com carga vencida

7. DEPÓSITO DE GÊNEROS ALIMENTÍCIOS



Infiltrações e inexistência de revestimento



Infiltrações, queda de reboco, porta danificada e inexistência de revestimento



Infiltrações e pintura danificada



Infiltrações e pintura danificada

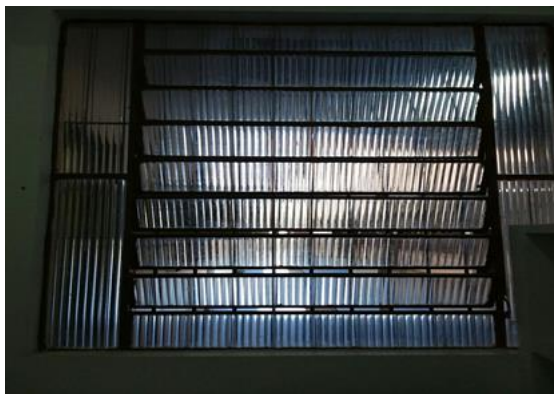

Inexistência de tela de proteção nas aberturas externas

8. QUADRA ESPORTIVA



Pintura e marcação de linhas desgastadas



Pintura desgastada



Cobertura danificada



Presença de goteiras



Fiações expostas



Piso desgastado

OBSERVAÇÃO: Não há vestiário na quadra de esporte desta unidade escolar.

9. ÁREA ADMINISTRATIVA (diretoria, secretaria, sala dos professores e outros)



Queda de reboco



Pintura desgastada



Maçaneta danificada



Lâmpada queimada



Fiações expostas e goteiras



Fiações expostas

10. ÁREA EXTERNA /CIRCULAÇÕES (calçada, pátio externo, corredores e áreas não edificadas)



Pintura desgastada e presença de pombo



Ferragem exposta no corre mão da escada



Revestimentos danificados



Revestimentos danificados



Pintura e piso desgastados



Pintura danificada



Vazamentos



Pintura danificada

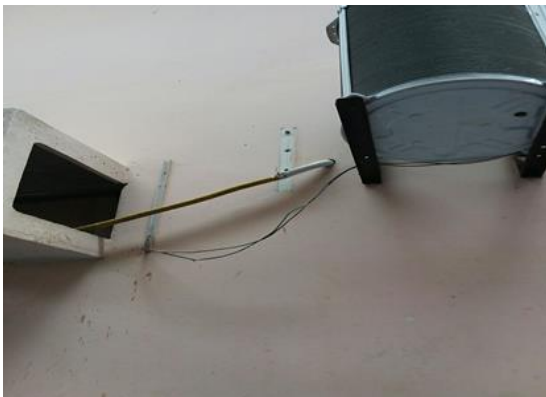

Fiações expostas e improvisadas



Calha com vazamentos



Quadro elétrico sem tampa



Vazamentos



Corrimão desgastado



Caixa de passagem entupida



Base de madeira danificada

11. SEGURANÇA



Concertina parcialmente inexistente



Muro baixo e sem cerca elétrica