



DOCUMENTO DE FORMALIZAÇÃO DE DEMANDA – DFD

Pelo presente instrumento, em atendimento à Lei 14.133/2021, encaminhe-se para as considerações da Autoridade Competente da SECRETARIA MUNICIPAL DE EDUCAÇÃO DE BENEVIDES, Documento de Formalização da Demanda – DFD para análise e adoção das providências necessárias à abertura do processo de contratação.



Unidade Requisitante
COORDENAÇÃO DO NÚCLEO DE LOGÍSTICA ESCOLAR - NULE



Objeto da Contratação
Contratação de empresa para futura e eventual prestação de serviços de confecção de uniformes para alunos e servidores da Rede Municipal de Educação de Benevides/PA.



Justificativa da Necessidade

O uso de uniformes tanto pelos alunos, quanto pelos servidores escolares possibilita uma identificação imediata e evita que outras pessoas se infiltrem no meio escolar, proporcionando mais segurança, equidade de direitos/deveres e evitando a exposição dos estudantes aos riscos do ambiente exterior. A prestação do serviço da confecção dos uniformes leva em consideração o fornecimento de 2 (duas) peças para cada aluno e servidor, devendo ser considerado o fornecimento para o ano de 2026 e 2027.

Justifica-se a presente contratação para atender as demandas existentes e garantir a estrutura mínima necessária para o correto atendimento as normas da Rede Municipal de Ensino de Benevides/PA.



Data Prevista da Demanda

O fornecimento do objeto da presente demanda deverá se dar no ano de 2026 e 2027.



Alinhamento com o Plano de Contratação Anual

A Prefeitura Municipal de Benevides - Pará está compondo o Plano de Contratações Anual.



Indicação da Equipe de Planejamento

Núcleo de Logística Escolar - NULE

Declaro que a formalização da demanda acima identificada se faz necessária pelos motivos expostos na justificativa da necessidade do presente documento

Benevides, 19 de janeiro de 2026

Antônio Irineu Teixeira da Cruz
Coordenador do Núcleo de Logística Escolar - NULE



ANEXO I

UNIFORME ESCOLAR				
ITEM	DESCRIÇÃO	UND	IDADE	QUANTIDADE
1	<u>Conjunto Uniforme Infantil Feminino:</u> a) Camisa em malha fria PV , composição (70% poliéster e 30% Viscose), com logomarca da Prefeitura Municipal de Benevides/PA em silkscreen, estampa frente e verso (modelo anexo I); b) Short Saia , em helanca/tecido elástico feito com fio texturizado de poliamida com logomarca da Prefeitura Municipal de Benevides/PA em silkscreen	UND	1	12000
			2	
			3	
			4	
			5	
2	<u>Conjunto Uniforme Infantil Masculino:</u> a) Camisa em malha fria PV , composição (70% poliéster e 30% Viscose), com logomarca da Prefeitura Municipal de Benevides/PA em silkscreen, estampa frente e verso (modelo anexo I); b) Bermuda em helanca/tecido elástico feito com fio texturizado de poliamida com logomarca da Prefeitura Municipal de Benevides/PA em silkscreen	UND	1	24000
			2	
			3	
			4	
			5	
3	<u>Conjunto Uniforme Fundamental I:</u> a) camisa em malha fria PV , composição (70% poliéster e 30% viscose), com mangas curtas, cor branco, com golas na cor laranja, estamparia frente e verso (modelo anexo I) e logomarca da Prefeitura Municipal de Benevides/PA; b) Calça de Poliéster laranja com friso lateral branco	UND	6	24000
			7	
			8	
			9	
			10	
			11	
4	<u>Uniforme Fundamental II comum:</u> a) camisa em malha fria PV , composição (70% poliéster e 30% viscose), com mangas curtas, cor branco e estamparia frente e verso (modelo anexo I) e logomarca da Prefeitura Municipal de Benevides/PA	UND	PP	16000
			P	
			M	
			G	
			GG	
5	<u>Uniforme Fundamental II Militar Masculino:</u> a) Camisa de tricoline Work Tokio , composição (50 % algodão e 50 % poliéster) na cor 816020 - MID Gray B, ou cor similar, mangas curtas, dois bolsos na altura do tórax medindo 125 mm de altura e 110 mm de largura, sendo que acima do bolso do lado direito de quem veste terá uma biriba com velcro identificado o nome do aluno, e tipagem sanguínea bordadas do lado esquerdo de quem veste, no bolso terá o brasão da escola medindo aproximadamente 80 mm de altura e 75 mm de largura, borado com cores variadas, gola com colarinho, luvas nos ombros direito e esquerdo com identificação da série/ano, cursado de 1 a 4 divisas na cor amarela bordadas. Manga esquerda deverá conter a bandeira do Município de Benevides/PA e na manga direita a bandeira do Estado do Pará. b) Calça de gabardine bi-strech , composição: 100% poliéster	UND	PP	2500
			P	
			M	
			G	
			GG	
			EXTRA G	



	<p>na cor 806690 - Cimento B ou cor similar, com bolsos tipo faca e bolsos traseiros internos e na lateral, possui uma faixa na cor 816020 - MID GRAY B ou cor similar, com 30 mm de largura.</p> <p>c) Cinto de Nylon na cor preta, com correria de Nylon, medindo 25 mm de largura, para criança e 40 mm para adulto, fivela em metal cromado, medindo 44 mm de comprimento e 35 mm de altura.</p> <p>d) Bibico (gorro), deverá ser liso, sem pala na cor preta.</p> <p>e) Boina Francesa militar: Fabricada em malha e lã, alta maleabilidade, caimento ajustado, o tecido deve apresentar superfície lisa, macia ao toque, livre e enrugamento, borda em couro, cor azul marinho.</p> <p>f) Camiseta em malha: Material poliviscose de primeira qualidade (67% poliéster, 33% viscose), cor branca, maga curta, sublimada, sendo que no peito direito de quem veste terá o nome do aluno, e no peito esquerdo a sigla da escola com o Dizer "SUME" bordados.</p>			
6	<p><u>Uniforme Fundamental II Militar Feminino:</u></p> <p>a) Camisa de tricoline Work Tokio, composição: 50 % algodão, e 50 % poliéster na cor 816020 - MID Gray B, ou cor similar, mangas curtas, dois bolsos na altura do tórax medindo 125 mm de altura e 110 mm de largura, sendo que acima do bolso do lado direito de quem veste terá uma biriba com velcro identificado o nome do aluno, e tipagem sanguínea bordadas do lado esquerdo de quem veste, no bolso terá o brasão da escola medindo aproximadamente 80 mm de altura e 75 mm de largura, borado com cores variadas, gola com colarinho, luvas nos ombros direito e esquerdo com identificação da série/ano, cursado de 1 a 4 divisas na cor amarela bordadas. Manga esquerda deverá conter a bandeira do Município de Benevides/PA e na manga direita a bandeira do Estado do Pará.</p> <p>b) Calça de gabardine bi-strech, composição: 100% poliéster na cor 806690 - Cimento B ou cor similar, com bolsos tipo faca e bolsos traseiros internos e na lateral, possui uma faixa na cor 816020 - MID GRAY B ou cor similar, com 30 mm de largura.</p> <p>c) Short Saia de Gabardine Bi-Strech: composição 100% poliéster, na cor 806690 - Cimento B com duas pregas, uma na frente e outra na costa, zíper embutido na prega da frente e cócs com 30 mm.</p> <p>d) Cinto de Nylon na cor preta, com correria de Nylon, medindo 25 mm de largura, para criança e 40 mm para adulto, fivela em metal cromado, medindo 44 mm de comprimento e 35 mm de altura.</p> <p>e) Bibico (gorro), deverá ser liso, sem pala na cor preta.</p> <p>f) Boina Francesa militar: Fabricada em malha e lã, alta maleabilidade, caimento ajustado, o tecido deve apresentar superfície lisa, macia ao toque, livre e enrugamento, borda em couro, cor azul marinho.</p> <p>g) Camiseta em malha: Material poliviscose de primeira</p>	UND	PP P M G GG EXTRA G	1900



	qualidade (67% poléster, 33% viscose), cor branca, maga curta, sublimada, sendo que no peito direito de quem veste terá o nome do aluno, e no peito esquerdo a sigla da escola com o Dizer "SUME" bordados.			
7	<p>Uniforme Fundamental II Militar Masculino Educação Física:</p> <p>a) Camiseta regata, confeccionada em malha, do tipo poliviscose de primeira qualidade (67% poliéster 33% viscose), cor branca, no lado direito de quem veste o "nome do aluno" bordados na altura do tórax e abaixo do nome a série/ano na cor preta, lado esquerdo de quem veste o "brasão da escola" bordado em cores variadas, gola em viés da mesma malha da camiseta, sem mangas, tipo regata, medindo 11 mm de largura, bainha feita com embanhador medindo 20 mm de largura.</p> <p>b) Bermuda, confeccionada na cor 806690 - Cimento B ou similar, em tecido elanca. Cós duplo de 40 mm de largura, dobrado e costurado, com uma casa centralizada na parte dianteira do cós, feito em máquina caseadeira para possibilitar a passagem de um cordão roliço para ajustar a cintura do usuário, na altura da coxa, no dianteiro direito de quem veste terá os dizeres "SUME", bordados na cor branca, silkado horizontalmente.</p>	UND	PP P M G GG EXTRA G	2500
8	<p>Uniforme Fundamental II Militar Feminino Educação Física:</p> <p>a) Camiseta manga tipo japonesa, confeccionada em malha, do tipo poliviscose de primeira qualidade (67% poliéster 33% viscose), cor branca, no lado direito de quem veste o "nome do aluno" bordados na altura do tórax e abaixo do nome a série/ano na cor preta, lado esquerdo de quem veste o "brasão da escola" bordado em cores variadas, gola em viés da mesma malha da camiseta, sem mangas, tipo regata, medindo 11 mm de largura, bainha feita com embanhador medindo 20 mm de largura.</p> <p>b) Bermuda, confeccionada na cor 806690 - Cimento B ou similar, em tecido elanca. Cós duplo de 40 mm de largura, dobrado e costurado, com uma casa centralizada na parte dianteira do cós, feito em máquina caseadeira para possibilitar a passagem de um cordão roliço para ajustar a cintura do usuário, na altura da coxa, no dianteiro direito de quem veste terá os dizeres "SUME", bordados na cor branca, silkado horizontalmente.</p>	UND	PP P M G GG EXTRA G	1900
9	<p>Uniforme Fundamental II Militar de Gala Masculino:</p> <p>a) Túnica branca: deverá ter fechamento central por meio de 6 (seis) botões dourados, 4 (quatro) bolsos, sendo dois na parte superior e dois na parte inferior da peça, formato quadrado com detalhe no meio do bolso com botões dourados em cada um, deverá conter brasão da escola bordado à altura acima do cotovelo de um lado do braço e de outro lado deverá conter a bandeira do Pará e do Município de Benevides; Luva de ombro na cor azul marinho lisa com botão branco nas pontas de cada lado do braço. Capa de</p>	UND	PP P M G GG EXTRA G	2500



	<p>ponta de gola em cor azul e com estrelas prateadas de cinco pontas.</p> <p>b) Calça de gabardine bi-strech, composição: 100% poliéster na cor 806690 - Cimento B ou cor similar, com bolsos tipo faca e bolsos traseiros internos e na lateral, possui uma faixa na cor 816020 - MID GRAY B ou cor similar, com 30 mm de largura.</p> <p>b) Cinto Cadarço: Na cor branca, liso, com fivela dourada lisa sem furos</p> <p>c) Boina francesa militar: Boina Francesa militar: Fabricada em malha e lã, alta maleabilidade, caimento ajustado, o tecido deve apresentar superfície lisa, macia ao toque, livre e enrugamento, borda em couro, cor azul marinho.</p>			
10	<p>Uniforme Fundamental II Militar de Gala Feminino:</p> <p>a) Túnica branca: deverá ter fechamento central por meio de 6 (seis) botões dourados, 4 (quatro) bolsos, sendo dois na parte superior e dois na parte inferior da peça, formato quadrado com detalhe no meio do bolso com botões dourados em cada um, deverá conter brasão da escola bordado à altura acima do cotovelo de um lado do braço e de outro lado deverá conter a bandeira do Pará e do Município de Benevides; Luva de ombro na cor azul marinho lisa com botão branco nas pontas de cada lado do braço. Capa de ponta de gola em cor azul e com estrelas prateadas de cinco pontas.</p> <p>b) Short Saia de Gabardine Bi-Strech: composição 100% poliéster, na cor 806690 - Cimento B com duas pregas, uma na frente e outra na costa, zíper embutido na prega da frente e cós com 30 mm.</p> <p>b) Cinto Cadarço: Na cor branca, liso, com fivela dourada lisa sem furos</p> <p>c) Boina francesa militar: Boina Francesa militar: Fabricada em malha e lã, alta maleabilidade, caimento ajustado, o tecido deve apresentar superfície lisa, macia ao toque, livre e enrugamento, borda em couro, cor azul marinho.</p>	UND	PP P M G GG EXTRA G	1900
11	<p>Uniforme EJA: camisa em malha fria PV (70% poliéster e 30% viscose), com mangas curtas, cor branco e estamparia frente e verso (modelo anexo I) e logomarca da Prefeitura Municipal de Benevides/PA.</p>	UND	PP P M G GG EXTRA G	3200
12	<p>Uniforme agente de serviços gerais: camisa em malha fria com manga, PV (70% poliéster e 30% viscose) com mangas curtas, cor branco e estamparia frente e verso (modelo anexo I) e logomarca da Prefeitura Municipal de Benevides/PA em silkscreen</p>	UND	PP P M G GG EXTRA G	3200
13	<p>Uniforme agente de portaria: camisa em malha fria PV (70% poliéster e 30% Viscose), com mangas curtas, cor preto e estamparia frente e verso (modelo anexo I) e logomarca da</p>	UND	PP P M	600



	Prefeitura Municipal de Benevides/PA em silkscreen.		G	
			GG	
			EXTRA G	
14	Uniforme Manipuladores de Alimentos: camisa em malha fria PV (70% poliéster e 30% Viscose), branca, com manga e gola em "V", estamparia frente e verso (modelo anexo I) e logomarca da Prefeitura Municipal de Benevides/PA em silkscreen; Touca em tecido fino, com logomarca da Prefeitura Municipal de Benevides/PA na base em silkscreen; Avental em napa branca com acabamento lateral resistente com a logomarca da Prefeitura	UND	PP	1600
			P	
			M	
			G	
			GG	
			EXTRA G	
15	Uniforme Vigia: camisa em malha fria PV (70% poliéster e 30% Viscose), com mangas curtas, cor preto e estamparia frente e verso (modelo anexo I) e logomarca da Prefeitura Municipal de Benevides/PA em silkscreen.	UND	PP	600
			P	
			M	
			G	
			GG	
			EXTRA G	
16	Uniforme Professor: camisa em malha fria PV (70% poliéster e 30% Viscose), com mangas curtas, cor preto e estamparia frente e verso (modelo anexo I) e logomarca da Prefeitura Municipal de Benevides/PA em silkscreen	UND	PP	8000
			P	
			M	
			G	
			GG	
			EXTRA G	



ANEXO II

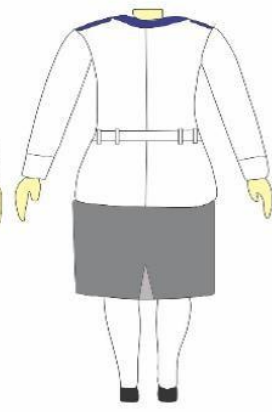
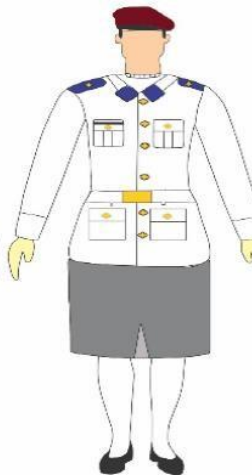
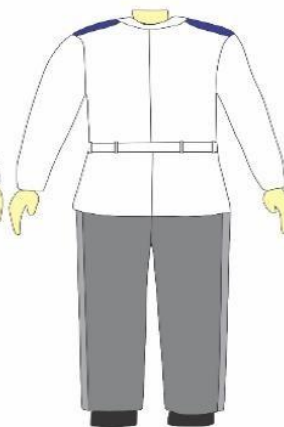
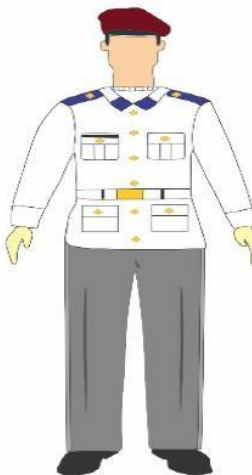



**SECRETARIA
MUNICIPAL
DE EDUCAÇÃO**





MANIPULADOR DE ALIMENTOS E SERVIÇOS GERAIS



PROFESSORES



AGENTE DE PORTARIA E VIGIA