PROJETOS ARQUITETÔNICOS (37 PRANCHAS)

LICITAÇÃO: TOMADA DE PREÇOS Nº TP-CPL-001/2018-PMBB

PROCESSO: 2018.0205-01/SEMAP

OBJETO: contratação de empresa especializada para execução dos serviços remanescentes para conclusão da obra Creche Pró Infância, tipo B, situada no bairro Novo Horizonte, Breu Branco-PA.

QUADRO DE ÁREAS

ÁREA DO TERRENO: 40 metros x 70 metros = 2.800,00m²			
ÁREA OCUPADA:	1330,46	TAXA DE OCUPAÇÃO:	47,52
ÁREA CONSTRUÍDA:	983,39	COEFICIENTE DE APROVEITAMENTO:	0,35

ÁREA EDIFICAÇÕES				
	BLOCO	ÁREA CONSTRUÍDA (m²)	PROJ. COBERTURA (m²)	TOTAL COBERTA (m²)
FECHADA	ADMINISTRATIVO	122,13	51,53	173,65
	SERVIÇOS	107,67	48,72	156,40
	PEDAGÓGICO I	244,53	97,49	342,01
	PEDAGÓGICO II	156,25	54,72	210,97
	MULTIUSO	108,14	43,49	151,63
	CASTELO D'ÁGUA	3,80	-	3,80
ABERTA	PÁTIO COBERTO	217,43	37,72	255,15
	PASSARELA COBERTA	23,44	13,40	36,84
	TOTAL ÁREA	983,39	347,07	1330,46

ÁREAS EXTERNAS		
AMBIENTE EXTERNO	PÁTIO DESCOBERTO	73,91
	PÁTIO DE SERVIÇO	48,05
	SOLÁRIOS	170,30
	ESTACIONAMENTO	173,90
	PLAYGROUND	100,00
	ÁREAS EXTERNAS	910,26
	TOTAL ÁREA EXTERNA	1476,42

NOTAS

- DIMENSÕES EM METROS.
- COTAS DE NÍVEL EM METROS.
- VERIFICAR POSIÇÃO DOS ELEMENTOS ESTRUTURAIS NO PROJETO DE LIGHT STEEL FRAME.
- VERIFICAR DETALHES CONSTRUTIVOS PERTINENTES NAS PRANCHAS INDICADAS E NA PRANCHA 37 DA ARQUITETURA.
- ALTERAÇÕES NESTE PROJETO SOMENTE COM AUTORIZAÇÃO EXPRESSA DO FNDE E CONSÓRCIO PIB.

REFERÊNCIAS:

- MEMORIAL DESCRITIVO DO PROJETO.
- ESPECIFICAÇÕES TÉCNICAS DO PROJETO DE ARQUITETURA.
- PLANILHA DE QUANTITATIVOS.
- CADERNO DE SERVIÇOS E ENCARGOS

LEGENDA

	INDICAÇÃO NÍVEIS PLANTA E CORTE		INDICAÇÃO DE VISTAS
	INDICAÇÃO DE CORTES		ESPECIFICAÇÕES DE MATERIAIS
	INDICAÇÃO DE FACHADAS		INDICAÇÃO DE EIXOS
	INDICAÇÃO DE PORTAS E JANELAS		INDICAÇÃO DE ELEMENTOS (BANCADAS, PRATELEIRAS E ETC.)

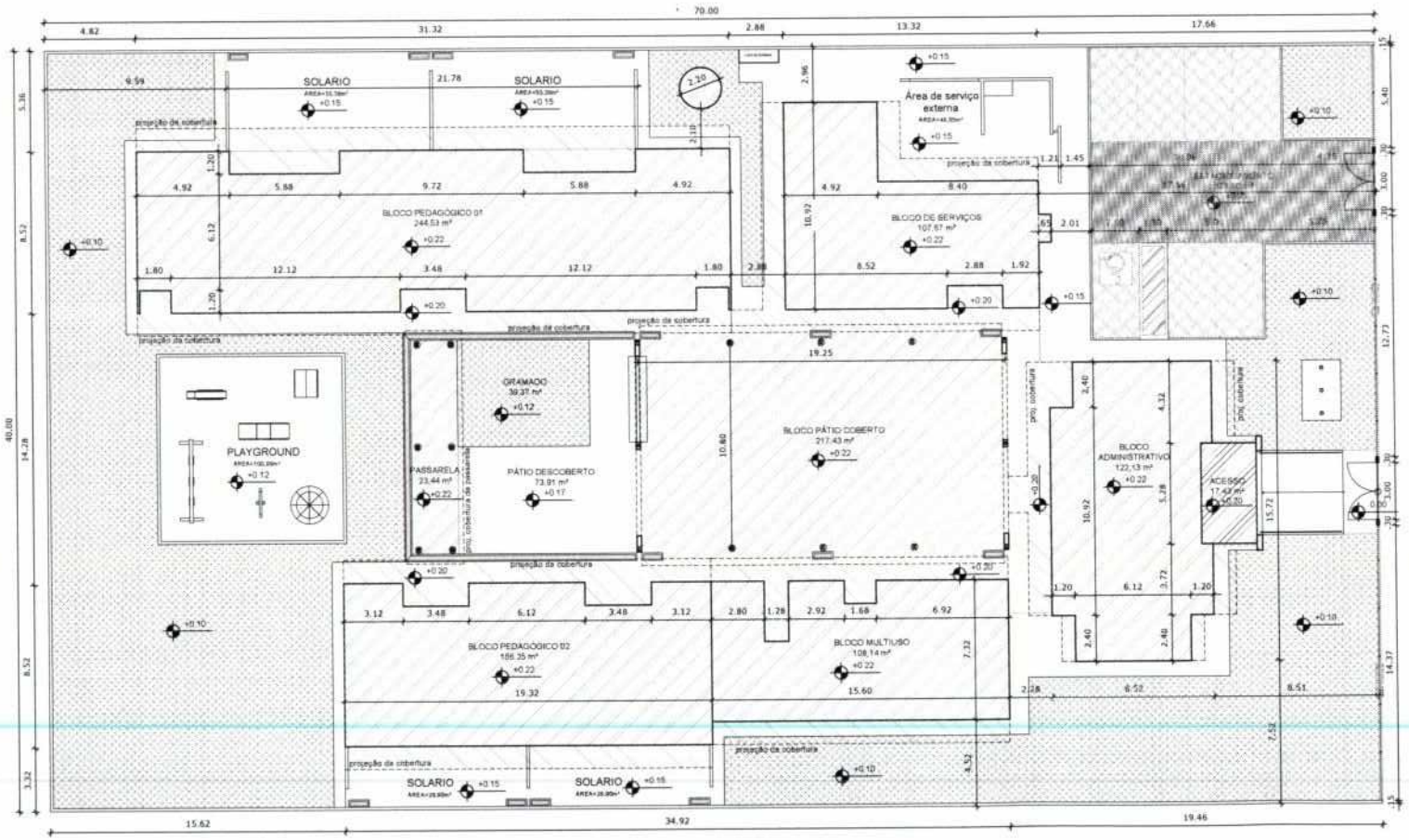

1 IMPLANTAÇÃO
ESCALA 1/125

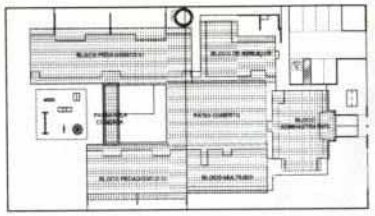

2 CROQUI DE REFERÊNCIA
ESCALA 1/500

FNDE Fundo Nacional de Desenvolvimento da Educação — Ministério da Educação — GOVERNO FEDERAL BRASIL PAÍS RICO É PAÍS SEM POBREZA

PROJETO DE TRANSPOSIÇÃO - PIB1LSF

PROPRETÁRIO:

ENDEREÇO:

MUNICÍPIO – UF:

PROPRIETÁRIO

LUIZ CLAUDIO LAZZARI — RESP. TÉCNICO — AMBIENTES — CREA

ROSANGELA KRODEL RECH KOMPATSCHER — AUTOR DO PROJETO — A2531-8 — CAU

DLFD

CREA

RA

OBSERVAÇÕES:

PROGRAMA PROINFÂNCIA - PROJETO TIPO B

PROJETO DE ARQUITETURA

COORDENAÇÃO: CGEST - Coordenação Geral de Infraestrutura Educacional

PLANTA DE IMPLANTAÇÃO

ARQ

REVISÃO: R.02 R.03 - out/ nov/ R.01 (FEV.25 10.13) R.00

ESCALA 1/125

DATA EMISSÃO DEZEMBRO/2013

FORMATO A1 (841X594)

PRANCHA 01/37

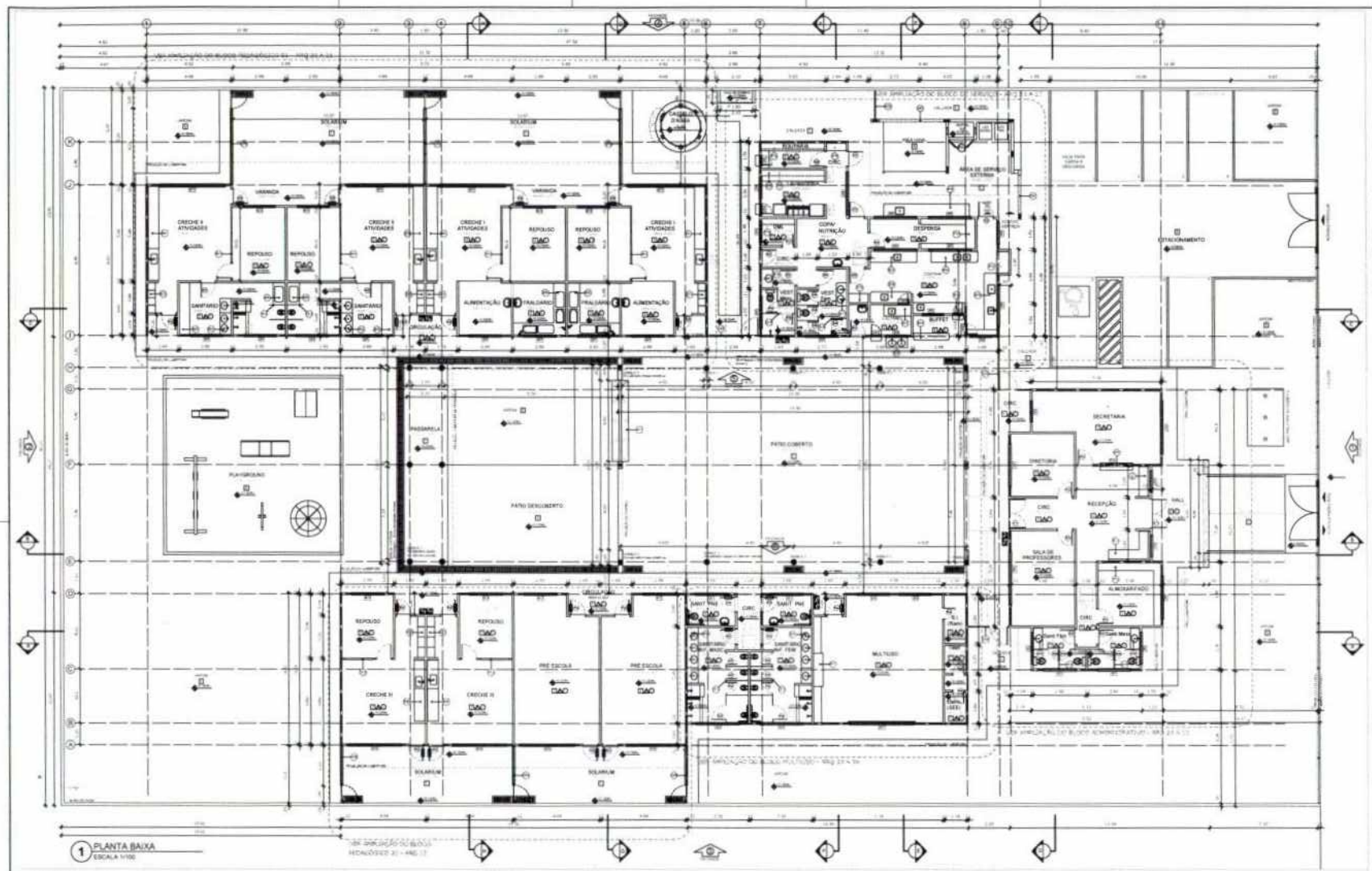

1 PLANTA BAIXA
ESCALA 1/100

NOTAS

- DIMENSÕES EM METROS.
- COTAS DE NÍVEL EM METROS.
- VERIFICAR POSIÇÃO DOS ELEMENTOS ESTRUTURAIS NO PROJETO DE LGSHT (STEEL FRAME).
- VERIFICAR DETALHES CONSTRUTIVOS PERTINENTES NAS PRANCHAS INDICADAS E NA PRANCHA 37 DA ARQUITETURA.
- ALTERAÇÕES NESTE PROJETO SOMENTE COM AUTORIZAÇÃO EXPRESSA DO FNDE E CONSÓRCIO PIB.

REFERÊNCIAS

- MEMORIAL DESCRITIVO DO PROJETO.
- ESPECIFICAÇÕES TÉCNICAS DO PROJETO DE ARQUITETURA.
- PLANILHA DE QUANTITATIVOS.
- CADERNO DE SERVIÇOS E ENCARGOS

LEGENDA

2 CROQUI DE REFERÊNCIA
ESCALA 1/500

FNDE Fundo Nacional de Desenvolvimento da Educação — Ministério da Educação — BRASIL PAÍS RICO É PAÍS SEM POBREZA

PROJETO DE TRANSPOSIÇÃO - PIB1LSF

PROPRIETÁRIO:
ENDEREÇO:
MUNICÍPIO - UF:

PROPRIETÁRIO:

LUIZ CLAUDIO LAZZARI — RESP. TÉCNICO — CREA

ROSANGELA HÖSBEL REDI KOMPATSCHER — AUTOR DO PROJETO — CAU

DATA:
CREA:
RA:

OBSERVAÇÕES:

MAPA DE ESQUADRIAS

LEGENDA

ESPECIFICAÇÕES

PROGRAMA PROINFÂNCIA - PROJETO TIPO B

PROJETO DE ARQUITETURA

CONTRATANTE: CGEST - Coordenação Geral de Infraestrutura Educacional

PLANTA BAIXA

ARQ

ESCALA: 1/100

PRANCHA: 02/37

NOTAS

- DIMENSÕES EM METROS.
- COTAS DE NÍVEL EM METROS.
- VERIFICAR POSIÇÃO DOS ELEMENTOS ESTRUTURAIS NO PROJETO DE LIGHT STEEL FRAME.
- VERIFICAR DETALHES CONSTRUTIVOS PERTINENTES NAS PRANCHAS INDICADAS E NA PRANCHA 37 DA ARQUITETURA.
- ALTERAÇÕES NESTE PROJETO SOMENTE COM AUTORIZAÇÃO EXPRESSA DO FNDE E CONSÓRCIO PIB.

REFERÊNCIAS

- MEMORIAL DESCRITIVO DO PROJETO.
- ESPECIFICAÇÕES TÉCNICAS DO PROJETO DE ARQUITETURA.
- PLANILHA DE QUANTITATIVOS.
- CADERNO DE SERVIÇOS E ENCARGOS

LEGENDA

	INDICAÇÃO NÍVEIS PLANTA E CORTE		INDICAÇÃO DE VISTAS
	INDICAÇÃO DE CORTES	1 A 1	ESPECIFICAÇÕES DE MATERIAIS
	INDICAÇÃO DE FACHADAS	X	INDICAÇÃO DE EIXOS
JA X / PM	INDICAÇÃO DE PORTAS E JANELAS	BCE	INDICAÇÃO DE ELEMENTOS (BANCADAS, PRATELEIRAS E ETC.)

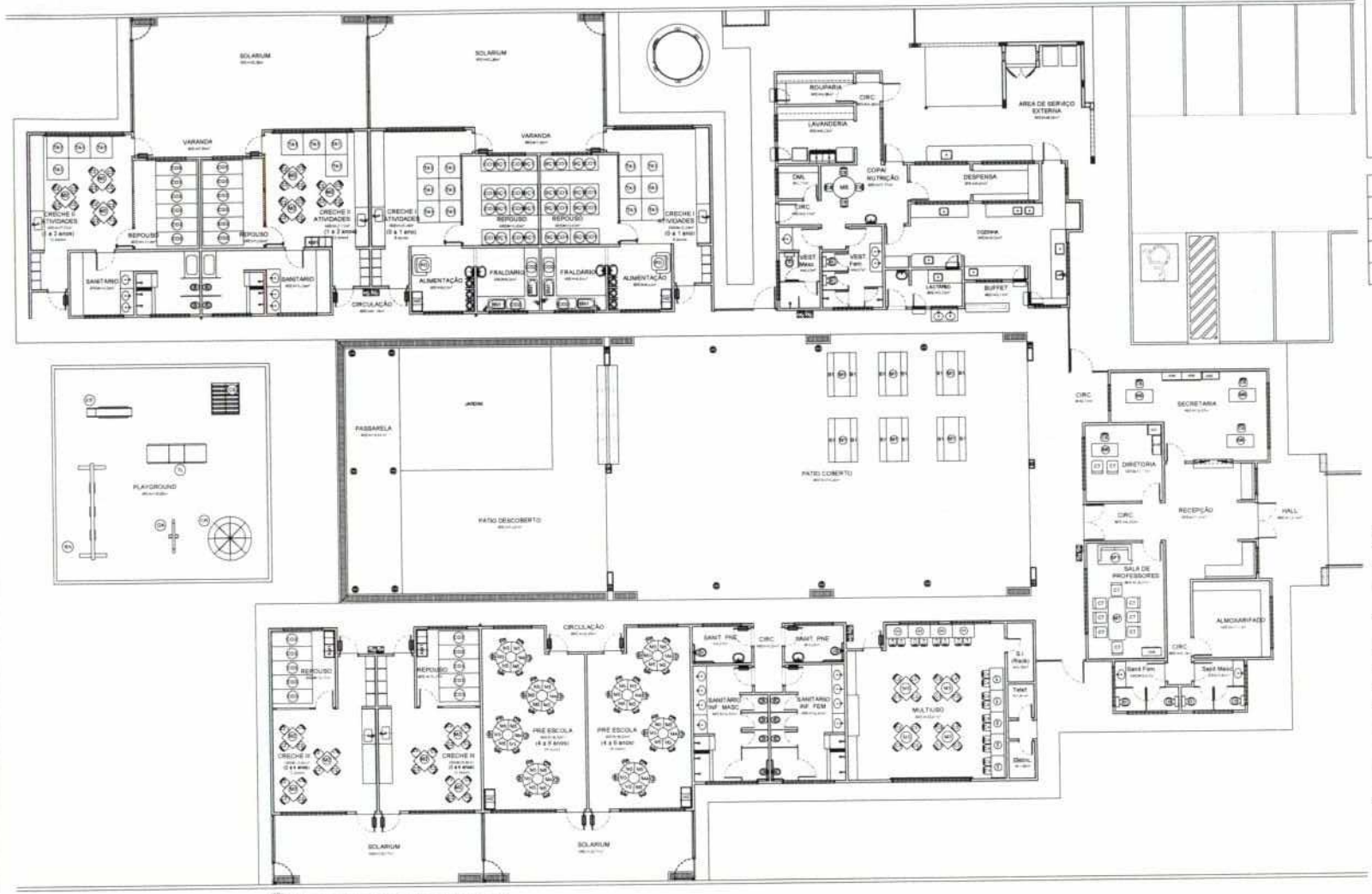

1 PLANTA DE LAYOUT - MOBILIARIO
ESCALA 1/100

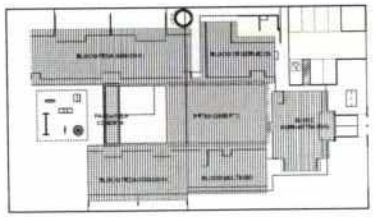

2 CROQUI DE REFERÊNCIA
ESCALA 1/500

FNDE Fundo Nacional de Desenvolvimento da Educação — Ministério da Educação — GOVERNO FEDERAL BRASIL PAÍS RICO É PAÍS SEM POBREZA

PROJETO DE TRANSPOSIÇÃO - PIB1LSF

PROPRIETÁRIO:

ENDEREÇO

MUNICÍPIO - UF

PROPRIETÁRIO

LUIZ CLAUDIO LAZZARI — RESP. TÉCNICO — MINISTRO — CREA

ROSANGELA WRIGDEL RECH KOMPATSCHER — AUTOR DO PROJETO — A2633-8 — CAU

OLFO

CREA

R.A.

OBSERVAÇÕES

PROGRAMA PROINFÂNCIA - PROJETO TIPO B

PROJETO DE ARQUITETURA

COORDENAÇÃO: COEST - Coordenação Geral de Infraestrutura Educacional

PLANTA BAIXA - LAYOUT MOBILIÁRIO

ARQ

FORMATO: A1 (840x594)

REVISÃO: R.00 R.01 R.02 R.03 - conf. relatório (FSO 25.10.13)

ESCALA: 1/100

DATA EMISSÃO: DEZEMBRO/2013

PRANCHA: 03/37

1 PLANTA DE LAYOUT - EQUIPAMENTOS
ESCALA 1/100

NOTAS

- DIMENSÕES EM METROS.
- COTAS DE NÍVEL EM METROS.
- VERIFICAR POSIÇÃO DOS ELEMENTOS ESTRUTURAIS NO PROJETO DE LIGHT STEEL FRAME.
- VERIFICAR DETALHES CONSTRUTIVOS PERTINENTES NAS PRANCHAS INDICADAS E NA PRANCHA 37 DA ARQUITETURA.
- ALTERAÇÕES NESTE PROJETO SOMENTE COM AUTORIZAÇÃO EXPRESSA DO FNDE E CONSÓRCIO PIB.

REFERÊNCIAS

- MEMORIAL DESCRITIVO DO PROJETO.
- ESPECIFICAÇÕES TÉCNICAS DO PROJETO DE ARQUITETURA.
- PLANILHA DE QUANTITATIVOS.
- CADERNO DE SERVIÇOS E ENCARGOS.

LEGENDA

	INDICAÇÃO NAS PLANTA E CORTE		INDICAÇÃO DE VISTAS
	INDICAÇÃO DE CORTES	1 A 1	ESPECIFICAÇÕES DE MATERIAIS
	INDICAÇÃO DE FACHADAS	1	INDICAÇÃO DE EIXOS
JA.1 PA.1	INDICAÇÃO DE PORTAS E JANELAS	EC1	INDICAÇÃO DE ELEMENTOS (BANCADAS, PRATELEIRAS E ETC.)

2 CROQUI DE REFERÊNCIA
ESCALA 1/500

FNDE Fundo Nacional de Desenvolvimento da Educação — Ministério da Educação — GOVERNO FEDERAL BRASIL PAÍS RICO É PAÍS SEM POBREZA

PROJETO DE TRANSPOSIÇÃO - PIB1LSF

PROPRIETÁRIO:
ENDEREÇO:
MUNICÍPIO – UF:

PROPRIETÁRIO

LUIZ CLAUDIO LAZZARI — RESP. TÉCNICO — CREA
ROSANGELA KRIDDEL INCH KOMPATSCHER — AUTOR DO PROJETO — CAU

SUFO | CREA | RA

OBSERVAÇÕES:

PROGRAMA PROINFÂNCIA - PROJETO TIPO B
PROJETO DE ARQUITETURA

COORDENAÇÃO: CGEST - Coordenação Geral de Infraestrutura Educacional

PLANTA BAIXA- LAYOUT EQUIPAMENTO

ARQ

REVISÃO: R.02 R.03 – conf. cliente; R.01 FEV.05.10-13; R.00
ESCALA: 1/100
DATA EMISSÃO: DEZEMBRO/2013
FORMATO: A1 (841X594)
PRANCHA: 04/37

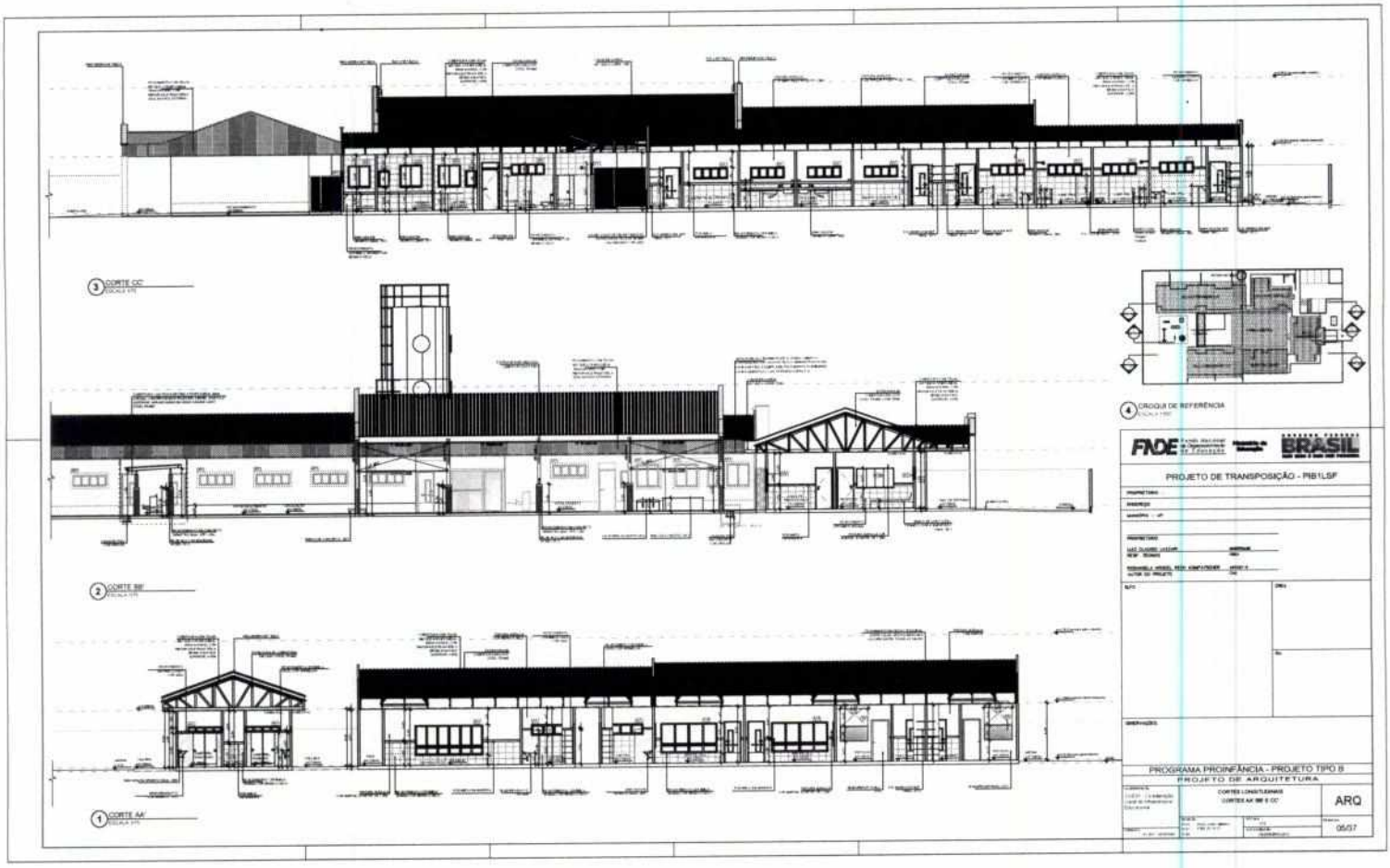
3 CORTE CC
2 CORTE BB'
1 CORTE AA'
4 CROQUI DE REFERÊNCIA
FNDE
BRASIL
PROJETO DE TRANSPOSIÇÃO - PB1LSF
PROGRAMA PROINFÂNCIA - PROJETO TIPO B
PROJETO DE ARQUITETURA
CORTES LONGITUDINAIS
CORTES AA' BB' E CC'
ARQ
05/07

NOTAS

- DIMENSÕES EM METROS.
- COTAS DE NÍVEL EM METROS.
- VERIFICAR POSIÇÃO DOS ELEMENTOS ESTRUTURAIS NO PROJETO DE LIGHT STEEL FRAME.
- VERIFICAR DETALHES CONSTRUTIVOS PERTINENTES NAS PRANCHAS INDICADAS E NA PRANCHA 37 DA ARQUITETURA.
- ALTERAÇÕES NESTE PROJETO SOMENTE COM AUTORIZAÇÃO EXPRESSA DO FNDE E CONSÓRIO PBL.

REFERÊNCIAS:

- MEMORIAL DESCRITIVO DO PROJETO
- ESPECIFICAÇÕES TÉCNICAS DO PROJETO DE ARQUITETURA
- PLANILHA DE QUANTITATIVOS
- CADERNO DE SERVIÇOS E ENLARGIDOS

LEGENDA

2 CORTE EE'
ESCALA 1/75

3 CROQUI DE REFERÊNCIA
ESCALA 1/500

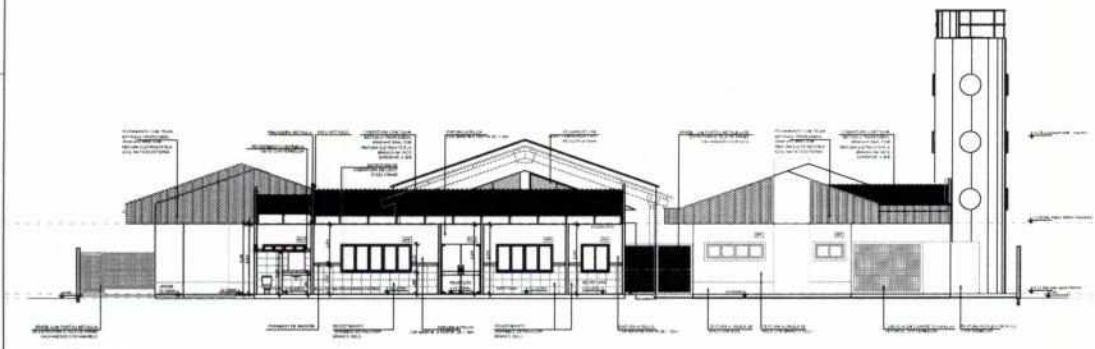

1 CORTE DD'
ESCALA 1/75

LEGENDA

ESPECIFICAÇÕES

FNDE Fundo Nacional de Desenvolvimento da Educação

Ministério da Educação

GOVERNO FEDERAL BRASIL PAÍS RICO É PAÍS SEM POBREZA

PROJETO DE TRANSPOSIÇÃO - PIB1LSF

PROPRIETÁRIO:

ENDEREÇO:

MUNICÍPIO – UF:

PROPRIETÁRIO:

LUIZ CLAUDIO LAZZUR
NOME TÉCNICO

RESPONSÁVEL PROJETO, RECN, CONFECCIONOU
AUTOR DO PROJETO

DATA

CREA

RA

OBSERVAÇÕES:

PROGRAMA PROINFÂNCIA - PROJETO TIPO B

PROJETO DE ARQUITETURA

CONTRATANTE:
CAEST - Coordenação Geral de Infraestrutura Educacional

CORTES TRANSVERSAIS
CORTES DD' E EE'

ARQ

REVISÃO

ESCALA 1/75

PRANCHA 06/37

CONSÓRIO PBL

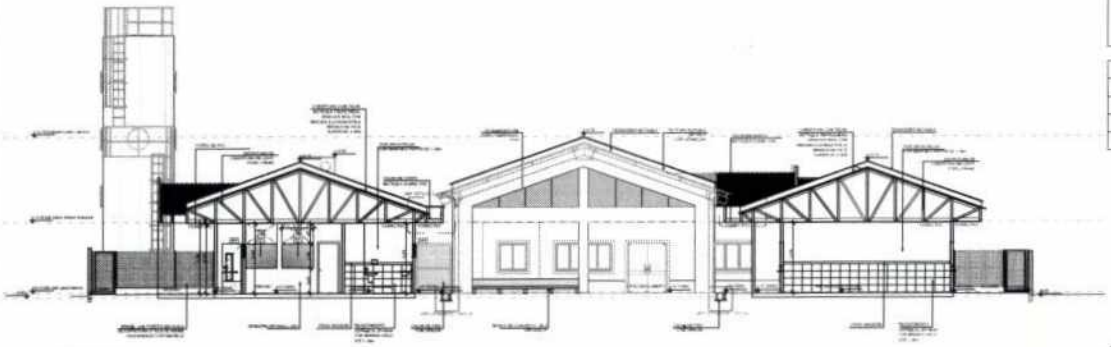

2 CORTE GG'
ESCALA 1/75

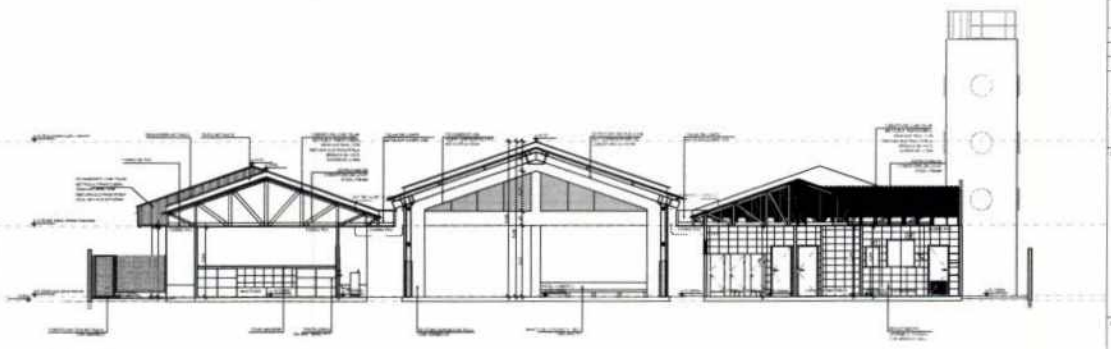

1 CORTE FF'
ESCALA 1/75

NOTAS

- DIMENSÕES EM METROS;
- COTAS DE NÍVEL EM METROS;
- VERIFICAR POSIÇÃO DOS ELEMENTOS ESTRUTURAIS NO PROJETO DE LIGHT STEEL FRAME;
- CONFERIR DETALHES CONSTRUTIVOS PERTINENTES NAS PRANCHAS INDICADAS E NA PRANCHA 07 DA ARQUITETURA;
- ALTERAÇÕES NESTE PROJETO SOMENTE COM AUTORIZAÇÃO EXPRESSA DO FNDE E CONSORCIADO.

REFERÊNCIAS

- MEMORIAL DESCRITIVO DO PROJETO;
- ESPECIFICAÇÕES TÉCNICAS DO PROJETO DE ARQUITETURA;
- PLANILHA DE QUANTITATIVOS;
- CADERNO DE DETALHES E ENCARGOS.

LEGENDA

3 CROQUE DE REFERÊNCIA
ESCALA 1/500

FNDE Fundo Nacional de Desenvolvimento da Educação

BRASIL

PROJETO DE TRANSPOSIÇÃO - PB11LSF

PROPRIETÁRIO

ENDEREÇO

MUNICÍPIO - UF

RESPONSÁVEL

LUIZ GUIDES LAZZAR — MATRICULA

RESP. TÉCNICO — CREA

ROSANGELA VIRGILI SILVA KOMPATSCHER — ARQUIT. E URB.

AUTOR DO PROJETO — CAU

DATA

CREA

RT

OBSERVAÇÕES

PROGRAMA PROINFÂNCIA - PROJETO TIPO B

PROJETO DE ARQUITETURA

CONTRATO
FNDE/DIT - Coordenação Geral de Infraestrutura Educacional

CORTES TRANSVERSAIS
CORTES FF', GG'

ARQ

07/07

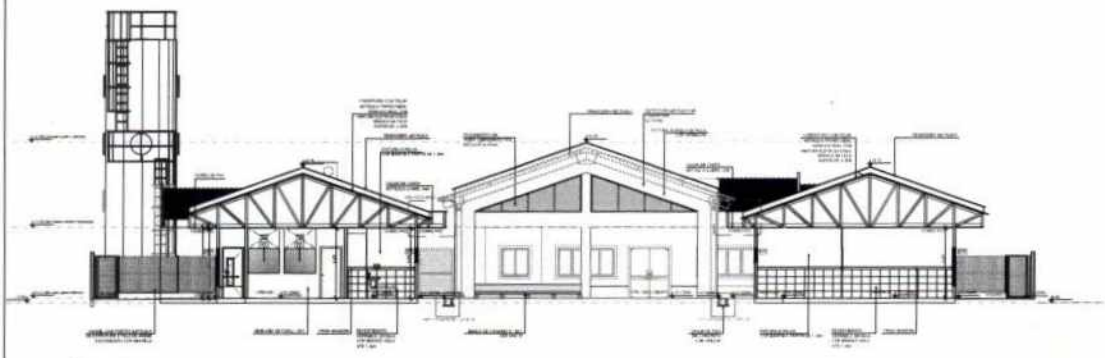

1 CORTE HH'
ESCALA 1/75

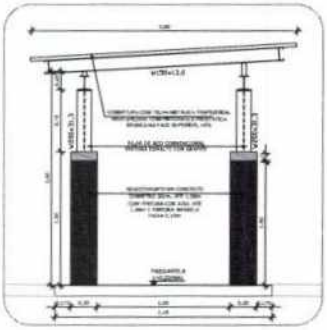

2 DETALHE 01 - PASSARELA
ESCALA 1/25

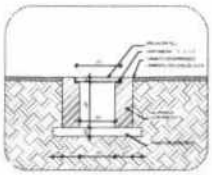

3 DETALHE 02 - CALHA DE PISO
ESCALA 1/25

NOTAS:

- DIMENSÕES EM METROS;
- COTAS DE NÍVEL EM METROS;
- VERIFICAR POSIÇÃO DOS ELEMENTOS ESTRUTURAIS NO PROJETO DE LIGHT STEEL FRAME;
- VERIFICAR DETALHES CONSTRUTIVOS PERTINENTES NAS PRANCHAS INDICADAS E NA PRANCHA 07 DA ARQUITETURA;
- ALTERAÇÕES NESTE PROJETO SOMENTE COM AUTORIZAÇÃO EXPRESSA DO PNDE E CONSORC PIB.

REFERÊNCIAS:

- MEMORIAL DESCRITIVO DO PROJETO;
- ESPECIFICAÇÕES TÉCNICAS DO PROJETO DE ARQUITETURA;
- PLANILHA DE QUANTITATIVOS;
- CADERNO DE DETALHES E ENCARGOS

LEGENDA

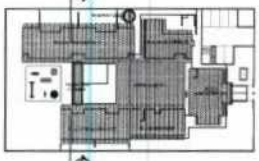

4 CROQUI DE REFERÊNCIA
ESCALA 1/500

FNDE Fundo Nacional de Desenvolvimento da Educação

BRASIL

PROJETO DE TRANSPOSIÇÃO - PIB1LSF

PROPRIETÁRIO:

ENDEREÇO:

MUNICÍPIO - UF:

PROPRIETÁRIO:

LUIZ OLIVARES LAZZAR — MATRÍCULA:
RESP. TÉCNICO — CREA:

FERNANDELA KREBEL REGO KOMPATSCHER — MTDOT-S
AUTOR DO PROJETO — CAU:

SUTA — CREA:

RA:

OBSERVAÇÕES:

PROGRAMA PROINFÂNCIA - PROJETO TIPO B

PROJETO DE ARQUITETURA

CONTRATO: 10837 - Construção Creche de Infraestrutura Educacional

CORTES TRANSVERSAIS
CORTE HH' , DETALHES

ARQ

FORMATO: A1 - 841x594

ESCALA: 1:75 / 1:25 / 1:10

DATA: 08/2017

PRANCHA: 08/37

2 FACHADA 2 - POSTERIOR
ESCALA 1/100

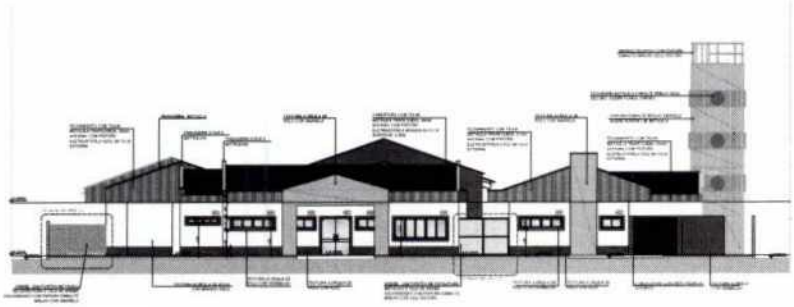

1 FACHADA 1 - PRINCIPAL
ESCALA 1/100

NOTAS

- DIMENSÕES EM METROS.
- COTAS DE NÍVEL EM METROS.
- VERIFICAR POSIÇÃO DOS ELEMENTOS ESTRUTURAIS NO PROJETO DE LIGHT STEEL FRAME.
- VERIFICAR DETALHES CONSTRUTIVOS PERTINENTES NAS PRANCHAS INDICADAS E NA PRANCHA 07 DA ARQUITETURA.
- ALTERAÇÕES NESTE PROJETO SOMENTE COM AUTORIZAÇÃO EXPRESSA DO FNDE E CONSÓRCIO PIB.

REFERÊNCIAS

- MEMORIAL DESCRITIVO DO PROJETO.
- ESPECIFICAÇÕES TÉCNICAS DO PROJETO DE ARQUITETURA.
- PLANILHA DE QUANTITATIVOS.
- CADERNO DE DETALHES E ORÇAMENTO.

LEGENDA

3 CROQUI DE REFERÊNCIA
ESCALA 1/500

FNDE Fundo Nacional de Desenvolvimento da Educação

BRASIL

PROJETO DE TRANSPOSIÇÃO - PIB11LSF

PROPRIETÁRIO:

ENDEREÇO:

MUNICÍPIO: - UF:

PROPRIETÁRIO

LUIZ CLAUDIO LAZZAR
REP. TÉCNICO

CREA:

RUBIANELA ARGEL BEN KOMPATSCHER
AUTOR DO PROJETO

CREA:

SUB:

CREA:

R.A.:

OBSERVAÇÕES:

PROGRAMA PROINFÂNCIA - PROJETO TIPO B

PROJETO DE ARQUITETURA

CONTRATANTE
CNPJ - Coordenação Geral de Infraestrutura Educacional

FACHADAS
FACHADAS 01 E 02

ARQ

DESENHO:

ESCALA:

PRANCHA:
09/37

MAPA DE ESQUADRIAS

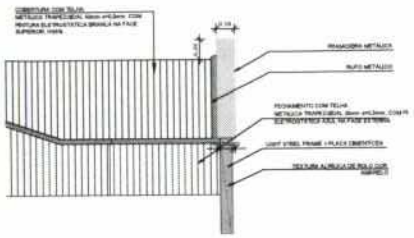

3 DETALHE 01
ESCALA 1/25

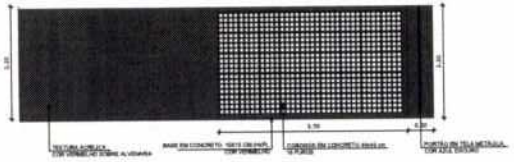

4 DETALHE 02
ESCALA 1/50

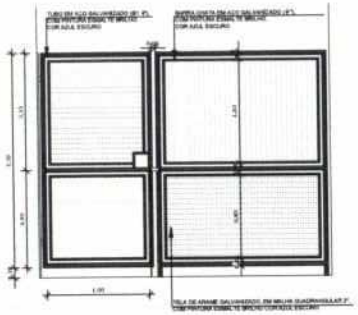

5 DETALHE 03
ESCALA 1/25

NOTAS

- DIMENSÕES EM METROS;
- COTAS DE NÍVEL EM METROS;
- VERIFICAR POSIÇÃO DOS ELEMENTOS ESTRUTURAIS NO PROJETO DE LIGHT STEEL FRAME;
- VERIFICAR DETALHES CONSTRUTIVOS PERTINENTES NAS PRANCHAS INDICADAS E NA PRANCHA 37 DA ARQUITETURA;
- ALTERAÇÕES NESTE PROJETO SOMENTE COM AUTORIZAÇÃO EXPRESSA DO FNDE E CONSÓRCIO PIB.

REFERÊNCIAS

- MEMORIAL DESCRITIVO DO PROJETO;
- ESPECIFICAÇÕES TÉCNICAS DO PROJETO DE ARQUITETURA;
- PLANILHA DE QUANTITATIVOS;
- CADERNO DE SERVIÇOS E ENCARGOS

LEGENDA:

	INDICAÇÃO NIVEIS PLANTA E CORTE		INDICAÇÃO DE VISTAS
	INDICAÇÃO DE CORTES	1 A 1	ESPECIFICAÇÕES DE MATERIAIS
	INDICAÇÃO DE FACHADAS	X	INDICAÇÃO DE EIXOS
JA 2 / P-01	INDICAÇÃO DE PORTAS E JANELAS		INDICAÇÃO DE ELEMENTOS (BANCADAS, PRATELEIRAS E ETC.)

6 CROQUI DE REFERÊNCIA
ESCALA 1:500

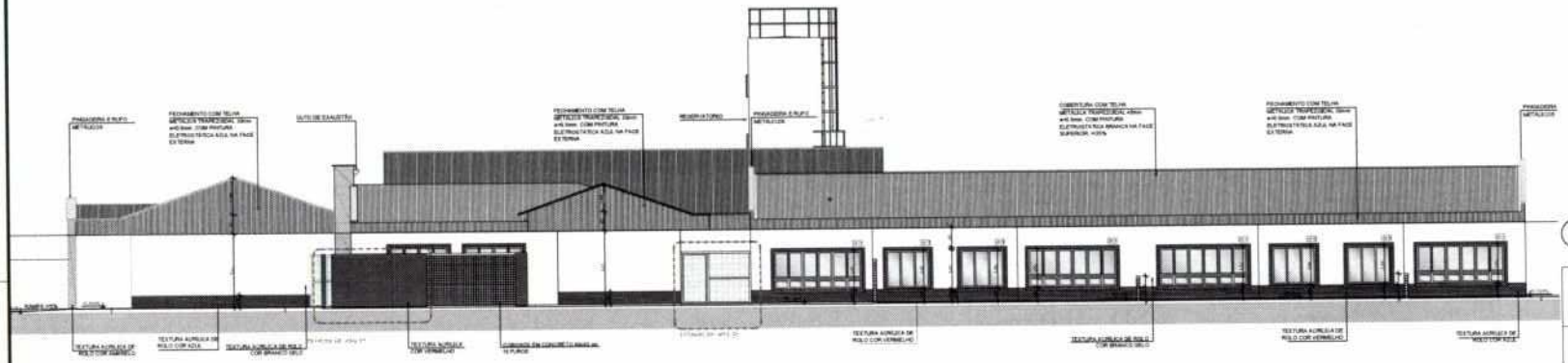

2 FACHADA 4 LATERAL ESQUERDA (CRECHES I E II E BLOCO DE SERVIÇO
ESCALA 1/100

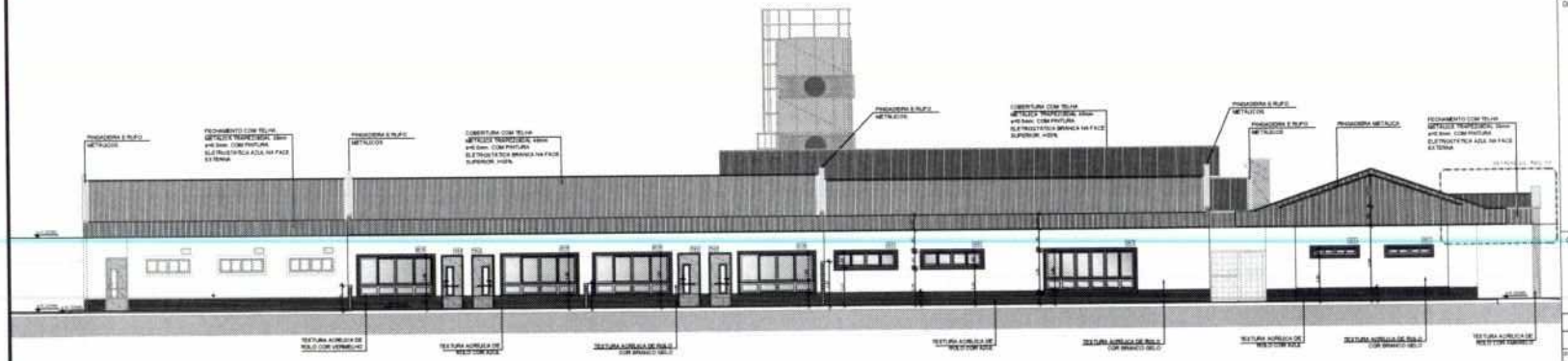

1 FACHADA 3 LATERAL DIREITA (CRECHE II, PRÉ-ESCOLA E MULTIUSO)
ESCALA 1/100

FNDE Fundo Nacional de Desenvolvimento da Educação — Ministério da Educação — GOVERNO FEDERAL BRASIL PAÍS RICO É PAÍS SEM POBREZA

PROJETO DE TRANSPOSIÇÃO - PIB1LSF

PROPRIETÁRIO:

ENDEREÇO:

MUNICÍPIO – UF:

PROPRIETÁRIO

LUIZ CLAUDIO LAZZARI — 060078422 — CREA

RESP. TÉCNICO

ROSANGELA KRODEL RECH KOMPATSCHER — 025331-5 — CAU

AUTOR DO PROJETO

DATA — CREA

RIA

OBSERVAÇÕES:

PROGRAMA PROINFÂNCIA - PROJETO TIPO B

PROJETO DE ARQUITETURA

COORDENAÇÃO: COEST - Coordenação Geral de Infraestrutura Educacional

FACHADAS

FACHADAS 03 E 04 E DETALHES

ARQ

REVISÃO: R.02 R.03 - cont. relatório; R.01 FEV 25 10 13; R.00

ESCALA: INDICADA

FORMATO: A1 (841X594)

DATA EMISSÃO: DEZEMBRO / 2012

PRANCHA: 10/37

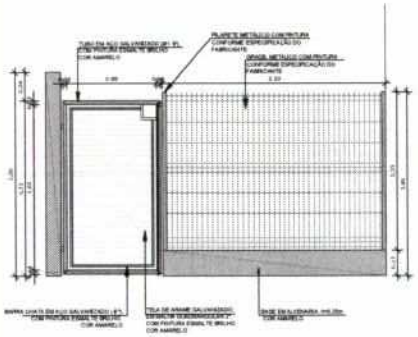

3 DETALHE 04
ESCALA 1/25

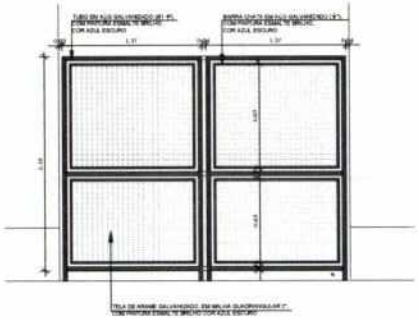

4 DETALHE 05
ESCALA 1/25

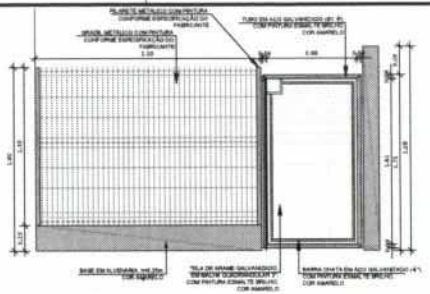

6 DETALHE 07
ESCALA 1/50

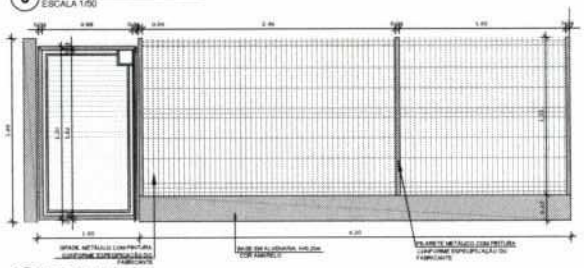

5 DETALHE 06
ESCALA 1/50

2 FACHADA 6 - INTERNA ESQUERDA (CRECHE II, PRÉ-ESCOLA E MULTIUSO)
ESCALA 1/100

1 FACHADA 5 - INTERNA DIREITA (CRECHE I - CRECHE II - SERVIÇO)
ESCALA 1/100

NOTAS

- DIMENSÕES EM METROS.
- COTAS DE NÍVEL EM METROS.
- VERIFICAR POSIÇÃO DOS ELEMENTOS ESTRUTURAIS NO PROJETO DE LIGHT STEEL FRAME.
- VERIFICAR DETALHES CONSTRUTIVOS PERTINENTES NAS PRANCHAS INDICADAS E NA PRANCHA 37 DA ARQUITETURA.
- ALTERAÇÕES NESTE PROJETO SOMENTE COM AUTORIZAÇÃO EXPRESSA DO FNDE E CONSÓRCIO PIB.

REFERÊNCIAS

- MEMORIAL DESCRITIVO DO PROJETO.
- ESPECIFICAÇÕES TÉCNICAS DO PROJETO DE ARQUITETURA.
- PLANILHA DE QUANTITATIVOS.
- CADERNO DE SERVIÇOS E ENCARGOS

LEGENDA

	INDICAÇÃO NÍVEIS PLANTA E CORTE		INDICAÇÃO DE VISTAS
	INDICAÇÃO DE CORTES		ESPECIFICAÇÕES DE MATERIAIS
	INDICAÇÃO DE FACHADAS		INDICAÇÃO DE ERROS
	INDICAÇÃO DE PORTAS E JANELAS		INDICAÇÃO DE ELEMENTOS (BANCADAS, PRATELEIRAS E ETC.)

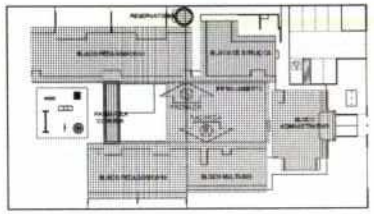

7 CROQUI DE REFERÊNCIA
ESCALA 1/500

FNDE Fundo Nacional de Desenvolvimento da Educação — Ministério da Educação — GOVERNO FEDERAL BRASIL PAÍS RICO É PAÍS SEM POBREZA

PROJETO DE TRANSPOSIÇÃO - PIB1LSF

PROPRIETÁRIO:
ENDEREÇO:
MUNICÍPIO - UF:

PROPRIETÁRIO

LUIZ CLAUDIO LAZZARI — MARTINALDO
RESP. TÉCNICO — CREA

ROSANGELA KRÜGEL RECH KOMPATSCHER — A25337-5
AUTOR DO PROJETO — CAU

DLFO — CREA

RA

OBSERVAÇÕES:

PROGRAMA PROINFÂNCIA - PROJETO TIPO B

PROJETO DE ARQUITETURA

COORDENAÇÃO: CGEST - Coordenação Geral de Infraestrutura Educacional

FACHADAS
FACHADAS 05 E 06

ARQ

REVISÃO: R.02 R.01 R.00 — R.03 - Last adjustments — 1FRO 25.10.13
ESCALA: INDICADA
DATA (MÊS/ANO): DEZEMBRO / 2013
FORMATO: A1 (594X841)
PRANCHA: 11/37

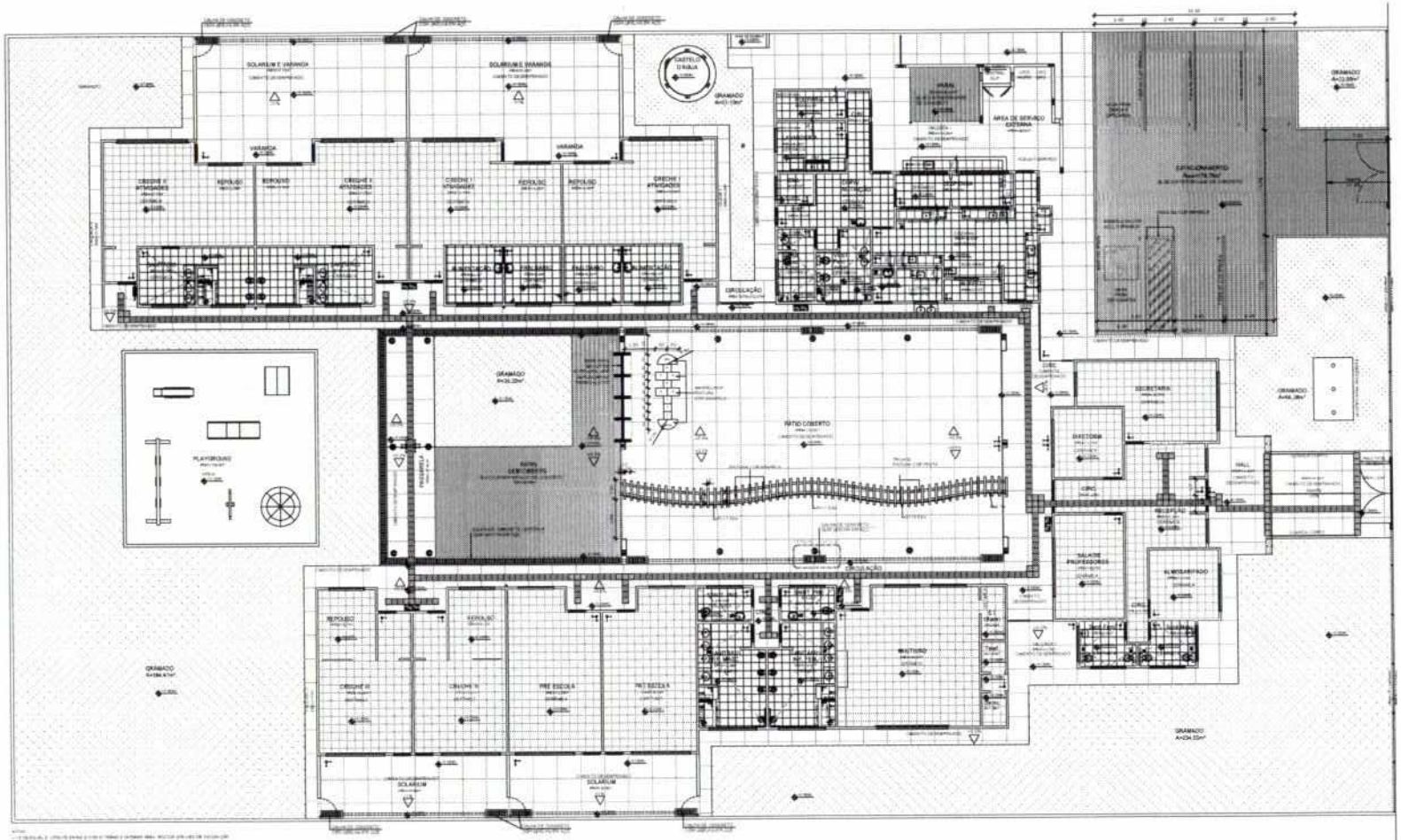

1 PLANTA DE PAGINAÇÃO DE PISO
ESCALA 1/100

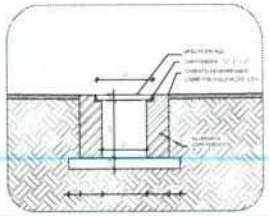

2 DETALHE 1 - CORTE DA CALHA DE PISO
ESCALA 1/10

NOTAS

- DIMENSÕES EM METROS.
- COTAS DE NÍVEL EM METROS.
- VERIFICAR POSIÇÃO DOS ELEMENTOS ESTRUTURAIS NO PROJETO DE LIGHT STEEL FRAME.
- VERIFICAR DETALHES CONSTRUTIVOS PERTINENTES NAS PRANCHAS INDICADAS E NA PRANCHA 37 DA ARQUITETURA.
- ALTERAÇÕES NESTE PROJETO SOMENTE COM AUTORIZAÇÃO EXPRESSA DO FNDE E CONSÓRCIO PBI.

REFERÊNCIAS

- MEMORIAL DESCRITIVO DO PROJETO
- ESPECIFICAÇÕES TÉCNICAS DO PROJETO DE ARQUITETURA.
- PLANILHA DE QUANTITATIVOS.
- CADERNO DE SERVIÇOS E ENCARGOS

LEGENDA:

	INDICAÇÃO DE CORTES		INDICAÇÃO DE ESPELHO
	INDICAÇÃO DE PAVIMENTO		INDICAÇÃO DE ÊNFASE
	INDICAÇÃO DE PORTAS E JANELAS		INDICAÇÃO DE SUBSOLO

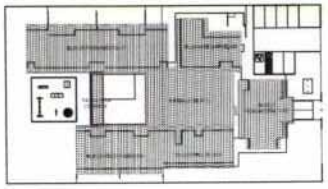

3 CROQUI DE REFERÊNCIA
ESCALA 1/500

FNDE Fundo Nacional de Desenvolvimento da Educação — Ministério da Educação — BRASIL

PROJETO DE TRANSPOSIÇÃO - PIB1LSF

PROPRIETÁRIO:
ENDEREÇO
MUNICÍPIO – UF

PROPRIETÁRIO

LUIZ CLAUDIO LAZZARI — RESP. TÉCNICO — CREA

ROSANGELA KROEBEL RECH KOMPATSCHER — AUTOR DO PROJETO — CAU

CLIÊNTE | CREA | RUA

OBSERVAÇÕES

LEGENDA

TIPO	ÁREA
[illegible]	[illegible]
[illegible]	[illegible]
[illegible]	[illegible]

TIPO	ÁREA
[illegible]	[illegible]
[illegible]	[illegible]
[illegible]	[illegible]

TIPO	QUANT.
SOLEIRA DE CONCRETO (LARG. X 0,15M)	[illegible]
[illegible]	[illegible]
[illegible]	[illegible]
PILAR PODOTÁTIL [illegible]	[illegible]

LEGENDA SIMBOLOGIA

[illegible]	INDICAÇÃO DA INCLINAÇÃO DO PISO
[illegible]	INDICAÇÃO DE RAMPA
[illegible]	PAVIMENTO PROJETADO

PROGRAMA PROINFÂNCIA - PROJETO TIPO B

PROJETO DE ARQUITETURA

COORDENAÇÃO: CGEST - Coordenação Geral de Infraestrutura Educacional

PAGINAÇÃO DE PISO
PLANTA E DETALHES

ARQ

FORMATO: A1 ISO (594X841)

REVISÃO: R.00 [illegible] — R.01 [illegible] — R.02 [illegible]

ESCALA: 1/100

DATA: DEZEMBRO/2014

PRANCHA: 12/37

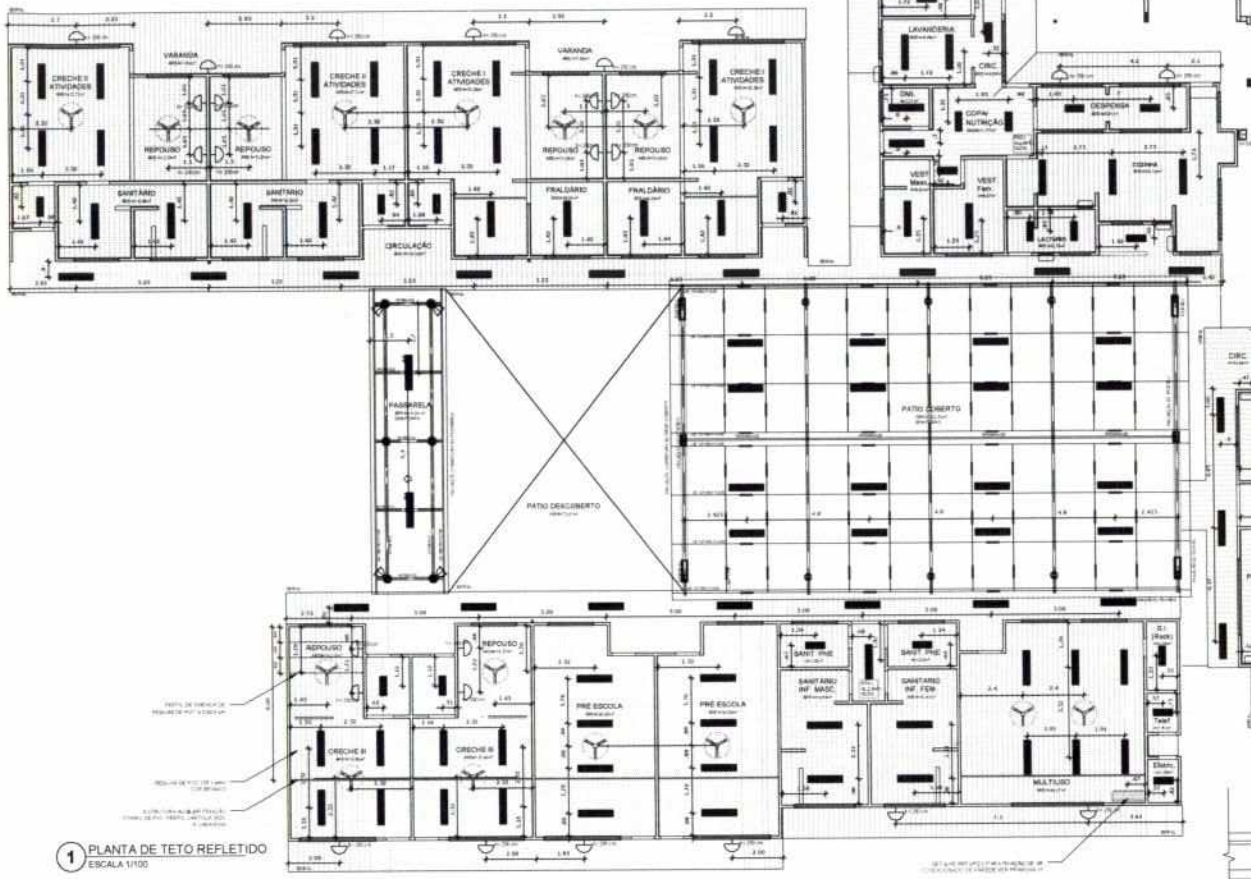

1 PLANTA DE TETO REFLETIDO
ESCALA 1/100

		LEGENDA
		DESCRIÇÃO
	16	LUMINÁRIA DE FIXO TECNICO COMPLETA COM LÂMPADA A VAPOR METÁLICO DE 150W, SOQUETE E BALASTRO ALTA PRESSÃO, ALTO FATOR DE POTÊNCIA E BAIXA TAXA DE DISTORÇÃO HARMÔNICA (PROJETO TÉCNICO) - BRASILUMINA 7980
	16A	LUMINÁRIA DE SOBREPOR COMPLETA COM 2 LÂMPADAS FLUORESCENTES TUBULARES DE 32W, REF. 13232/25 OTIMA FLUORESCENTE, REATOR DUPLO DE ALTA FREQUÊNCIA, ALTO FATOR DE POTÊNCIA E BAIXA TAXA DE DISTORÇÃO HARMÔNICA (PROJETO TÉCNICO)
	17	LUMINÁRIA DE SOBREPOR COMPLETA COM 2 LÂMPADAS FLUORESCENTES TUBULARES DE 16W, REF. 13232/25 OTIMA FLUORESCENTE, REATOR DUPLO DE ALTA FREQUÊNCIA, ALTO FATOR DE POTÊNCIA E BAIXA TAXA DE DISTORÇÃO HARMÔNICA (PROJETO TÉCNICO)
	17A	LUMINÁRIA DE SOBREPOR COM ALETAS COMPLETA COM 2 LÂMPADAS FLUORESCENTES TUBULARES DE 32W, REF. 13232/25 OTIMA FLUORESCENTE, REATOR DUPLO DE ALTA FREQUÊNCIA, ALTO FATOR DE POTÊNCIA E BAIXA TAXA DE DISTORÇÃO HARMÔNICA (PROJETO TÉCNICO)
	18	REFLETOR COMPLETO COM LÂMPADA A VAPOR METÁLICO DE 150W, SOQUETE E REATOR ELETRÔNICO DE ALTA FREQUÊNCIA, ALTO FATOR DE POTÊNCIA E BAIXA TAXA DE DISTORÇÃO HARMÔNICA (PROJETO TÉCNICO) - BRASILUMINA 8010
	19	REFLETOR COMPLETO COM LÂMPADA A VAPOR METÁLICO DE 400W, SOQUETE E REATOR ELETRÔNICO DE ALTA FREQUÊNCIA, ALTO FATOR DE POTÊNCIA E BAIXA TAXA DE DISTORÇÃO HARMÔNICA (PROJETO TÉCNICO) - BRASILUMINA 8010
	20	MINIBOLA DE SOBREPOR COM 1 LÂMPADA INCANDESCENTE DE 60W - 110/127V, REF. 1100 ACABADO NOS AMBIENTES EXTERNOS E 2 NOS PÁTIO INTERNOS
	21	VENTILADOR DE TETO AXIAL DE 4 NÍVEIS REFERÊNCIA PRON DL 60 LUX SUPERIOR
	22	AR CONDICIONADO TIPO AR SPLIT SIMPLES COM 12.000 BTU/h, FRIO NA PAREDE
	23	AR CONDICIONADO TIPO AR SPLIT SIMPLES COM 18.000 BTU/h, FRIO NA PAREDE
	24	AR CONDICIONADO TIPO AR SPLIT SIMPLES COM 24.000 BTU/h, FRIO NA PAREDE

NOTAS

- DIMENSÕES EM METROS;
- COTAS DE NÍVEL EM METROS;
- VERIFICAR POSIÇÃO DOS ELEMENTOS ESTRUTURAIS NO PROJETO DE LIGHT STEEL FRAME;
- VERIFICAR DETALHES CONSTRUTIVOS PERTINENTES NAS PRANCHAS INDICADAS E NA PRANCHA 37 DA ARQUITETURA;
- ALTERAÇÕES NESTE PROJETO SOMENTE COM AUTORIZAÇÃO EXPRESSA DO FNDE E CONSÓRCIO PIB.

REFERÊNCIAS

- MEMORIAL DESCRITIVO DO PROJETO;
- ESPECIFICAÇÕES TÉCNICAS DO PROJETO DE ARQUITETURA;
- PLANILHA DE QUANTITATIVOS;
- CADERNO DE SERVIÇOS E ENCARGOS

LEGENDA DE FORRO	
	RÉGUAS 200x8mm EM PVC (ESTRUTURA AUXILIAR DE FIXAÇÃO EM PERFIL CARTOLA 3020 A CADA 60cm NO SENTIDO INVERSO DA INSTALAÇÃO DAS RÉGUAS DE PVC).
	RÉGUAS 200x8mm EM PVC COM ISOLAMENTO TERMO-ACÚSTICO (ESTRUTURA AUXILIAR DE FIXAÇÃO EM PERFIL CARTOLA 3020 A CADA 60cm NO SENTIDO INVERSO DA INSTALAÇÃO DAS RÉGUAS DE PVC).

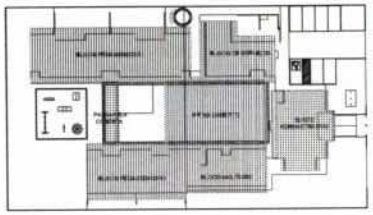

5 CROQUI DE REFERÊNCIA
ESCALA 1/500

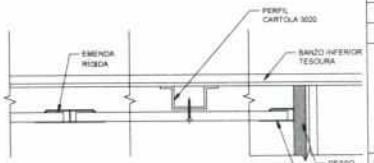

3 ACABAMENTOS FORRO
SEM ESCALA

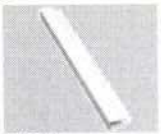

RODAFORRO C
Adotado no encontro com paredes

EMENDA RÍGIDA
Adotado na emenda de réguas

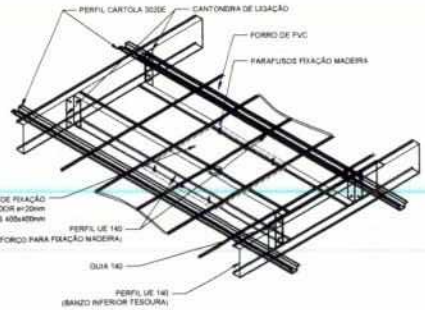

2 DETALHE REFORÇO FIXAÇÃO VENTILADOR DE TETO
SEM ESCALA

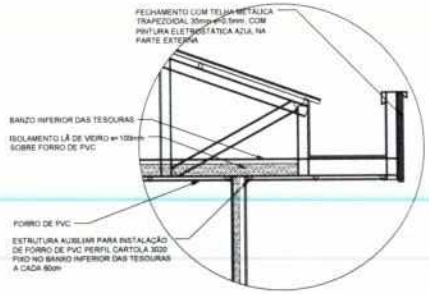

3 DETALHE FIXAÇÃO FORRO DE PVC
SEM ESCALA

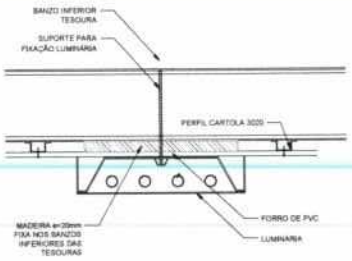

4 DETALHE FIXAÇÃO LUMINÁRIA SOBREPOR
SEM ESCALA

FNDE Fundo Nacional de Desenvolvimento da Educação — Ministério da Educação — GOVERNO FEDERAL BRASIL PAÍS RICO É PAÍS SEM POBREZA

PROJETO DE TRANSPOSIÇÃO - PIB1LSF

PROPRIETÁRIO:
ENDEREÇO:
MUNICÍPIO – UF:

PROPRIETÁRIO:

LUIZ CLAUDIO LAZZARI — CREA
RESP. TÉCNICO

ROSANGELA KRÖDEL RECH KOMPATSCHER — CAU
AUTOR DO PROJETO

CLIÊNTE | CREA | TEL

OBSERVAÇÕES:

PROGRAMA PROINFÂNCIA - PROJETO TIPO B

PROJETO DE ARQUITETURA

COORDENAÇÃO: CGEST - Coordenação Geral de Infraestrutura Educacional

PLANTA DE TETO REFLETIDO

ARQ

FORMATO: A1 (841X594)

REVISÃO: R.02 R.03 - conf. relatório R.01 (FRO 25.10.13) R.00

ESCALA: 1/100

DATA EMISSÃO: DEZEMBRO/2013

PRANCHA: 13/37

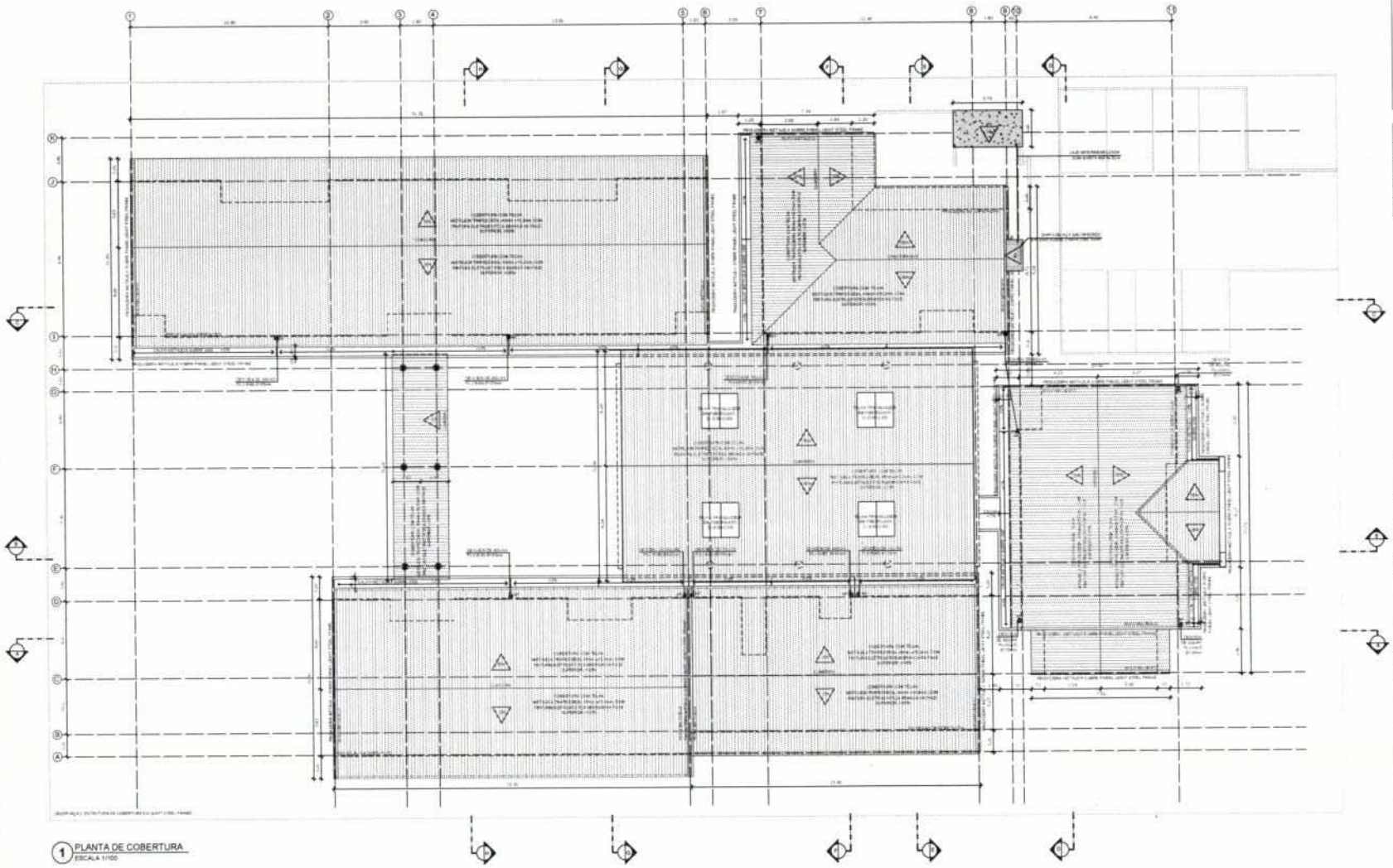

1 PLANTA DE COBERTURA
ESCALA 1/100

NOTAS

- DIMENSÕES EM METROS.
- COTAS DE NÍVEL EM METROS.
- VERIFICAR ESTRUTURA DO TELHADO NO PROJETO DE ESTRUTURA DE LIGHT STEEL FRAME, PREVALECENDO, EM CASO DE DIVERGÊNCIA, A INFORMAÇÃO CONTIDA NO PROJETO DE ESTRUTURA DE LIGHT STEEL FRAME.
- VERIFICAR ESTRUTURA DO TELHADO DO PÁTIO NO PROJETO DE ESTRUTURA METÁLICA (AÇO CONVENCIONAL), PREVALECENDO, EM CASO DE DIVERGÊNCIA, A INFORMAÇÃO CONTIDA NO PROJETO DE ESTRUTURA METÁLICA (AÇO CONVENCIONAL).
- VERIFICAR POSIÇÃO EXATA DAS DESCIDAS DE ÁGUA PLUVIAL NO PROJETO HIDRÁULICO/DRENAGEM.
- VERIFICAR DETALHES CONSTRUTIVOS PERTINENTES NAS PRANCHAS DE DETALHAMENTO.
- ALTERAÇÕES NESTE PROJETO SOMENTE COM AUTORIZAÇÃO EXPRESSA DO FNDE E CONSÓRCIO PIB.
- DETALHES CALHAS, RUFOS/PINGADEIRAS: VER PRANCHA 07 DA ARQUITETURA

REFERÊNCIAS

- MEMORIAL DESCRITIVO DO PROJETO.
- ESPECIFICAÇÕES TÉCNICAS DO PROJETO DE ARQUITETURA.
- PLANILHA DE QUANTITATIVOS.
- CADERNO DE SERVIÇOS E ENCARGOS

LEGENDA

[illegible]	INDICAÇÃO EM PLANTA E CORTE		INDICAÇÃO DE RETA
[illegible]	INDICAÇÃO DE CORTES	[illegible]	[illegible]
[illegible]	INDICAÇÃO DE FACHADA	[illegible]	INDICAÇÃO DE NÍVEL
[illegible]	INDICAÇÃO DE PORTAS E JANELAS	[illegible]	INDICAÇÃO DE ELEMENTOS (MANCHAS, PAVIMENTAÇÃO E ETC.)

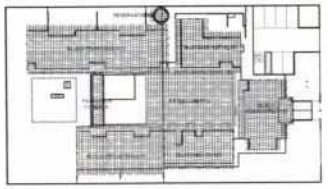

2 CROQUI DE REFERÊNCIA
ESCALA 1/500

FNDE Fundo Nacional de Desenvolvimento da Educação — Ministério da Educação — GOVERNO FEDERAL BRASIL PAÍS RICO É PAÍS SEM POBREZA

PROJETO DE TRANSPOSIÇÃO - PIB1LSF

PROPRIETÁRIO:

ENDEREÇO:

MUNICÍPIO – UF:

PROPRIETÁRIO:

LUIZ CLAUDIO LAZZARI — ENGENHEIRO — CREA
RESP. TÉCNICO

ROSANGELA HRDSEL REDI- KOMPATSCHER — ARQUITETA — CAU
AUTOR DO PROJETO

SUFO | CREA | RA

OBSERVAÇÕES:

PROGRAMA PROINFÂNCIA - PROJETO TIPO B

PROJETO DE ARQUITETURA

COORDENAÇÃO: COEST - Coordenação Geral de Infraestrutura Educacional

PLANTA DE COBERTURA

ARQ

PROJETO: A1 ESET JATOBÁ

REVISÃO: R.00 [illegible] / R.01 [illegible] / R.02 [illegible]

ESCALA: 1/100

DATA: DEZEMBRO/2013

PRANCHA: 14/37

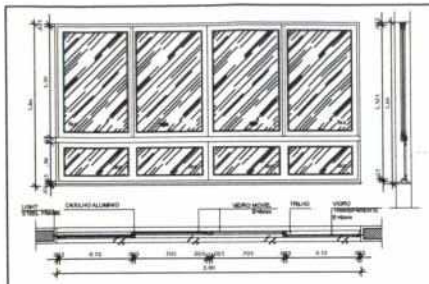

1 JANELA DE ALUMINIO 10
ESCALA 1/25

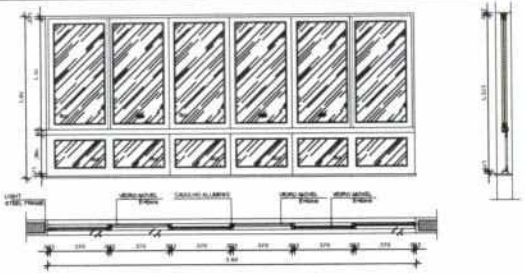

2 JANELA DE ALUMINIO 11
ESCALA 1/25

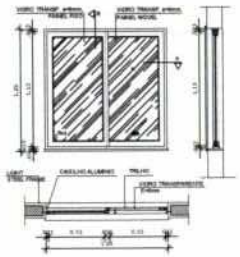

3 JANELA DE ALUMINIO 06
ESCALA 1/25

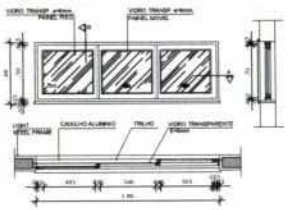

4 JANELA DE ALUMINIO 07
ESCALA 1/25

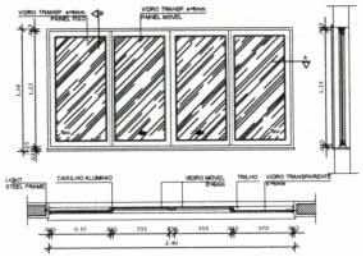

5 JANELA DE ALUMINIO 08
ESCALA 1/25

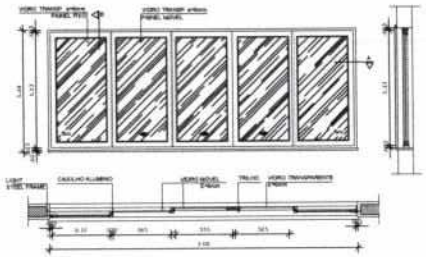

6 JANELA DE ALUMINIO 09
ESCALA 1/25

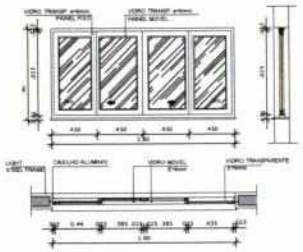

7 JANELA DE ALUMINIO 04
ESCALA 1/25

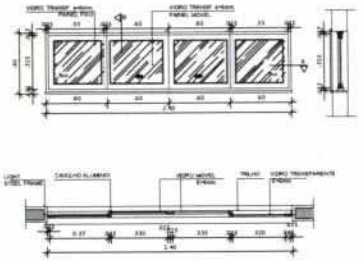

8 JANELA DE ALUMINIO 05
ESCALA 1/25

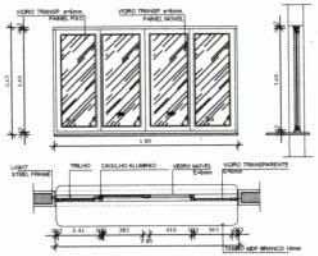

9 JANELA DE ALUMINIO 12
ESCALA 1/25

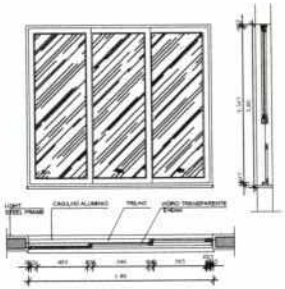

10 JANELA DE ALUMINIO 13
ESCALA 1/25

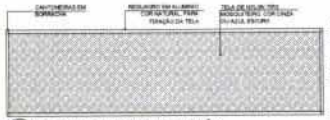

14 DETALHE TELA DE PROTEÇÃO
ESCALA 1/20

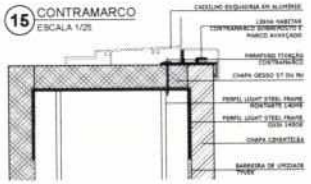

15 CONTRAMARCO
ESCALA 1/25

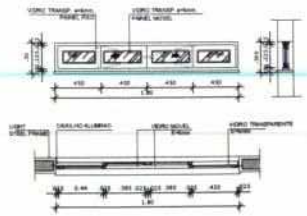

11 JANELA DE ALUMINIO 01
ESCALA 1/25

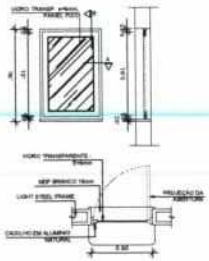

12 JANELA DE ALUMINIO 02
ESCALA 1/25

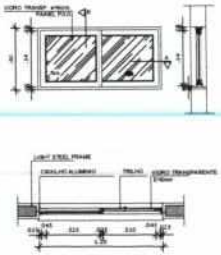

13 JANELA DE ALUMINIO 03
ESCALA 1/25

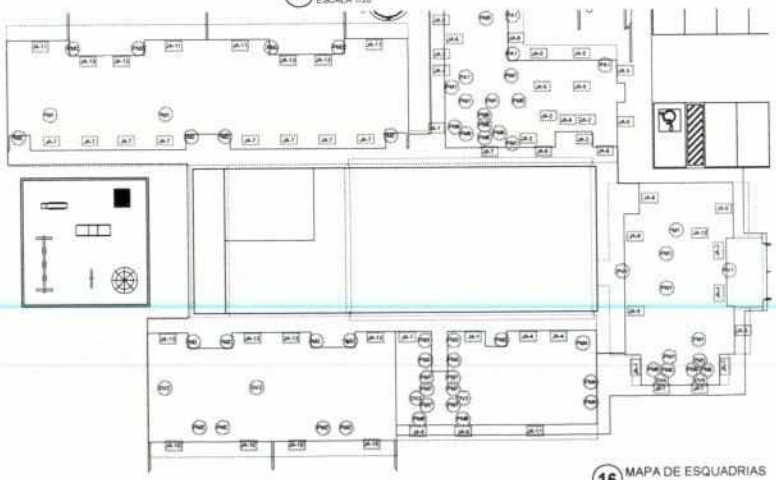

16 MAPA DE ESQUADRIAS
ESCALA 1/200

MAPA DE ESQUADRIAS

TIPO	DIMENSÕES (CM)	ÁREA (M²)	QUANTIDADE	PEITORIL (M)	VIDROS	OBSERVAÇÕES
[illegible]	[illegible]	[illegible]	[illegible]	[illegible]	[illegible]	[illegible]

NOTAS

- DIMENSÕES EM METROS.
- COTAS DE NÍVEL EM METROS.
- VERIFICAR DETALHES CONSTRUTIVOS PERTINENTES NAS PRANCHAS DE DETALHAMENTO.
- ALTERAÇÕES NESTE PROJETO SOMENTE COM AUTORIZAÇÃO EXPRESSA DO FNDE E CONSÓRCIO PIB.
- DETALHES FIXAÇÃO VENTILADORES, AR CONDICIONADO, LUMINÁRIAS E FORROS VER PRANCHA 37 DA ARQUITETURA.

REFERÊNCIAS

- MEMORIAL DESCRITIVO DO PROJETO.
- ESPECIFICAÇÕES TÉCNICAS DO PROJETO DE ARQUITETURA.
- PLANILHA DE QUANTITATIVOS.
- CADERNO DE SERVIÇOS E ENCARGOS

LEGENDA

VIDRO TRANSP. e/ou VIDRO TRANSP.	INDICAÇÃO NÍVEIS PLANTA E CORTE		INDICAÇÃO DE VISTAS
	INDICAÇÃO DE CORTES	1	ESPECIFICAÇÕES DE MATERIAIS
	INDICAÇÃO DE FACHADAS	X	INDICAÇÃO DE EIXOS
JA 2 / PM2	INDICAÇÃO DE PORTAS E JANELAS	BCS	INDICAÇÃO DE ELEMENTOS (BANCADAS, PRATELEIRAS E ETC.)

17 CROQUI DE REFERÊNCIA
ESCALA 1/500

FNDE Fundo Nacional de Desenvolvimento da Educação — Ministério da Educação — GOVERNO FEDERAL BRASIL PAÍS RICO É PAÍS SEM POBREZA

PROJETO DE TRANSPOSIÇÃO - PIB1LSF

PROPRIETÁRIO:

ENDEREÇO:

MUNICÍPIO - UF:

PROPRIETÁRIO:

LUIZ CLAUDIO LAZZARI	[illegible]
RESP. TÉCNICO	CREA
ROSANGELA KRODEL RECH KOMPATSCHER	A25337-5
AUTOR DO PROJETO	CAU

DLFD:

CREA:

RA:

OBSERVAÇÕES:

PROGRAMA PROINFÂNCIA - PROJETO TIPO B

PROJETO DE ARQUITETURA

COORDENAÇÃO: CGEST - Coordenação Geral de Infraestrutura Educacional

ESQUADRIAS DETALHAMENTO

JANELAS - MAPA, AMPLIAÇÕES E DETALHES

ARQ

REVISÃO	ESCALA	PRANCHA
R.02 R.01 R.00	INDICADA	15/37

FORMATO: A1 (841X594)

DATA EMISSÃO: DEZEMBRO/2013

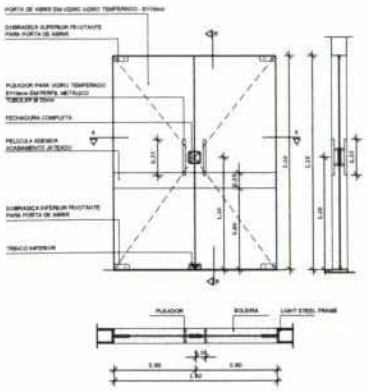

1 PORTA DE VIDRO PV1
ESCALA 1/25

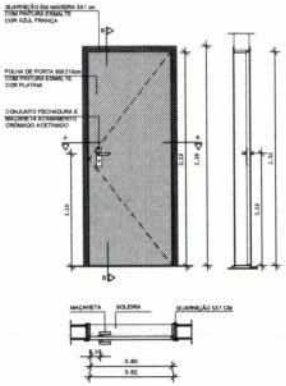

2 PORTA DE MADEIRA PM1
ESCALA 1/25

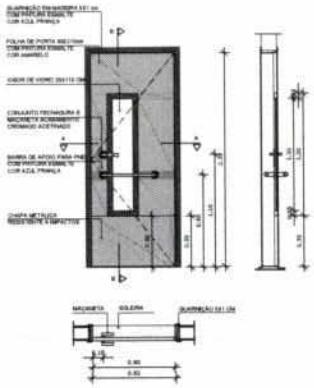

3 PORTA DE MADEIRA PM2
ESCALA 1/25

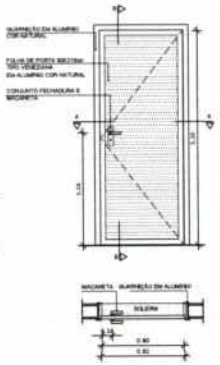

14 PORTA DE ALUMÍNIO PA1
ESCALA 1/25

MAPA DE ESQUADRIAS

LEGENDA DE PORTAS - PORTAS EM MADEIRA (CONFORME ELEVAÇÃO DE PORTA DE VIDRO)

PDF	Dimensões (m)	Quantidade	TIPO	AMBIENTES
PM1	0,80 x 2,10	12	01 folha de abrir - lisa em madeira	Bloco Adm - Secretaria - Diretoria - Sala de Reuniões / Bloco Pedagógico - Sala de Coordenação / Bloco Pedagógico - Sala de Professores
PM2	0,80 x 2,10	17	01 folha de abrir - em madeira - com vidro e barra metálica	Bloco de serviços - Cozinha - 1 e 2 Lima - Sala Multimeio
PM3	0,80 x 2,10	04	01 folha de abrir - em madeira - em chapa de corte metálica	Bloco Administrativo - Almoxarifado e Depósito / Bloco Pedagógico - Sala de Reforço
PM4	0,80 x 2,10	12	01 folha de abrir - com venezianas - em madeira	Bloco Administrativo - Depósito - 1 e 2 Lima
PM5	0,80 x 2,10	12	01 folha de abrir - com venezianas - em madeira	Bloco Sanitário - Banheiro - Cozinha
PM6	0,80 x 1,90	11	01 folha de abrir - lisa em PVC	Bloco Sala - Banheiro feminino e masculino - Almoxarifado / Bloco Sala Multimeio - Banheiro feminino e masculino - Almoxarifado
PM7	0,80 x 2,10	04	01 folha de abrir - lisa em PVC	Bloco Pedagógico - Banheiro feminino e masculino - Almoxarifado - Depósito
PM8	0,80 x 2,10	10	01 folha de abrir - lisa em PVC	Bloco Pedagógico - Banheiro - Cozinha - Depósito
PA1	1,80 x 2,10	02	02 folhas de abrir - em vidro temperado	Bloco Administrativo - Secretaria

LEGENDA DE PORTAS - PORTA DE ALUMÍNIO

PDF	Dimensões (m)	Quantidade	TIPO	AMBIENTES
PA1	1,80 x 2,10	02	02 folhas de abrir - com venezianas	Bloco Serviços - Lojas - DML / Bloco Serviços - Cozinha

NOTAS

- DIMENSÕES EM METROS.
- COTAS DE NÍVEL EM METROS.
- VERIFICAR DETALHES CONSTRUTIVOS PERTINENTES NAS PRANCHAS DE DETALHAMENTO.
- ALTERAÇÕES NESTE PROJETO SOMENTE COM AUTORIZAÇÃO EXPRESSA DO FNDE E CONSÓRCIO PIB.
- DETALHES FIXAÇÃO VENTILADORES, AR CONDICIONADO, LUMINÁRIAS E FORROS VER PRANCHA 31 DA ARQUITETURA

REFERÊNCIAS

- MEMORIAL DESCRITIVO DO PROJETO.
- ESPECIFICAÇÕES TÉCNICAS DO PROJETO DE ARQUITETURA.
- PLANILHA DE QUANTITATIVOS.
- CADERNO DE SERVIÇOS E ENCARGOS

LEGENDA

	INDICAÇÃO NÍVEIS PLANTA E CORTE		INDICAÇÃO DE VISTAS
	INDICAÇÃO DE CORTES		ESPECIFICAÇÕES DE MATERIAIS
	INDICAÇÃO DE FACHADAS		INDICAÇÃO DE EIXOS
	INDICAÇÃO DE PORTAS E JANELAS		INDICAÇÃO DE ELEMENTOS (BANCADAS, PRATELEIRAS E ETC.)

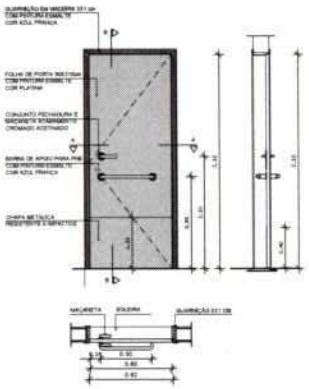

4 PORTA DE MADEIRA PM3
ESCALA 1/25

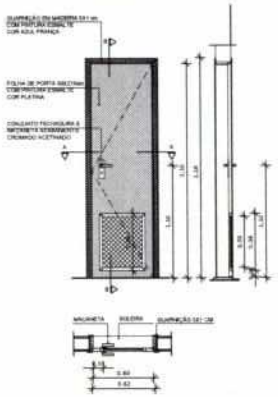

5 PORTA DE MADEIRA PM4
ESCALA 1/25

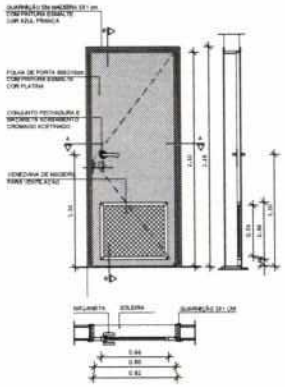

6 PORTA DE MADEIRA PM5
ESCALA 1/25

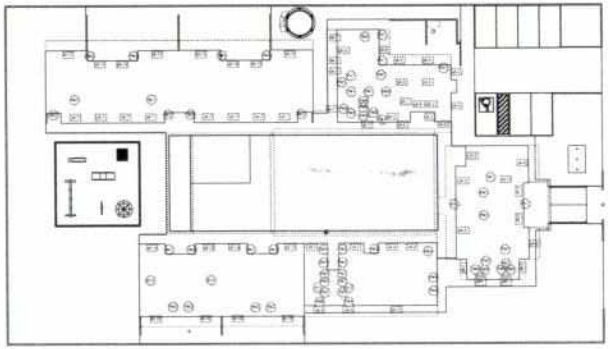

12 MAPA DE ESQUADRIAS
ESCALA 1/300

13 CROQUI DE REFERÊNCIA
ESCALA 1/500

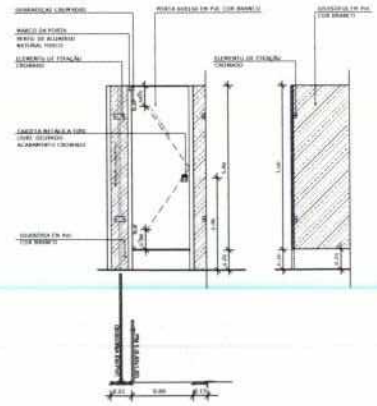

7 PORTA DE PVC PM6
ESCALA 1/25

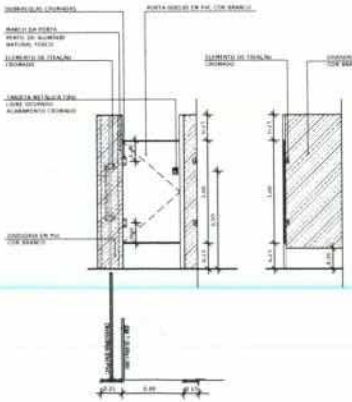

8 PORTA DE PVC PM7
ESCALA 1/25

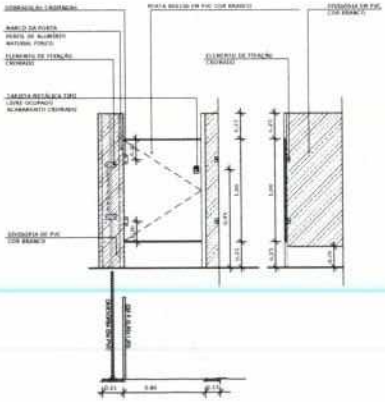

9 PORTA DE MADEIRA PM8
ESCALA 1/25

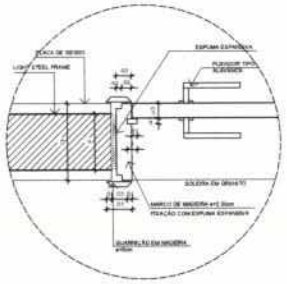

10 DETALHE 01 - Instalação portas
ESCALA 1/5

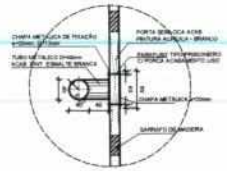

11 DETALHE 02 - Barra para PNE
ESCALA 1/5

FNDE Fundo Nacional de Desenvolvimento da Educação — Ministério da Educação — GOVERNO FEDERAL BRASIL PAÍS RICO É PAÍS SEM POBREZA

PROJETO DE TRANSPOSIÇÃO - PIB1LSF

PROPRIETÁRIO: -

ENDEREÇO:

MUNICÍPIO - UF:

PROPRIETÁRIO

LUIZ CLÁUDIO LAZZARI	ENGENHEIRO
RESP. TÉCNICO	CREA
ROSANGELA KRODEL RECH KOMPATSCHER	AR5237-5
AUTOR DO PROJETO	CAU

DLFD

CREA

RA

OBSERVAÇÕES:

PROGRAMA PROINFÂNCIA - PROJETO TIPO B

PROJETO DE ARQUITETURA

COORDENAÇÃO: CGEST - Coordenação Geral de Infraestrutura Educacional

ESQUADRIAS DETALHAMENTO

PORTAS - MAPA, AMPLIAÇÃO E DETALHES

ARQ

REVISÃO		ESCALA	PRANCHA
R.02	R.03 - cont. réplicas	INDICADA	16/37
R.01	PBG 25.10.13	DATA EMISSÃO	
R.00		DEZEMBRO/2013	

FORMATO: A1 (840X594)

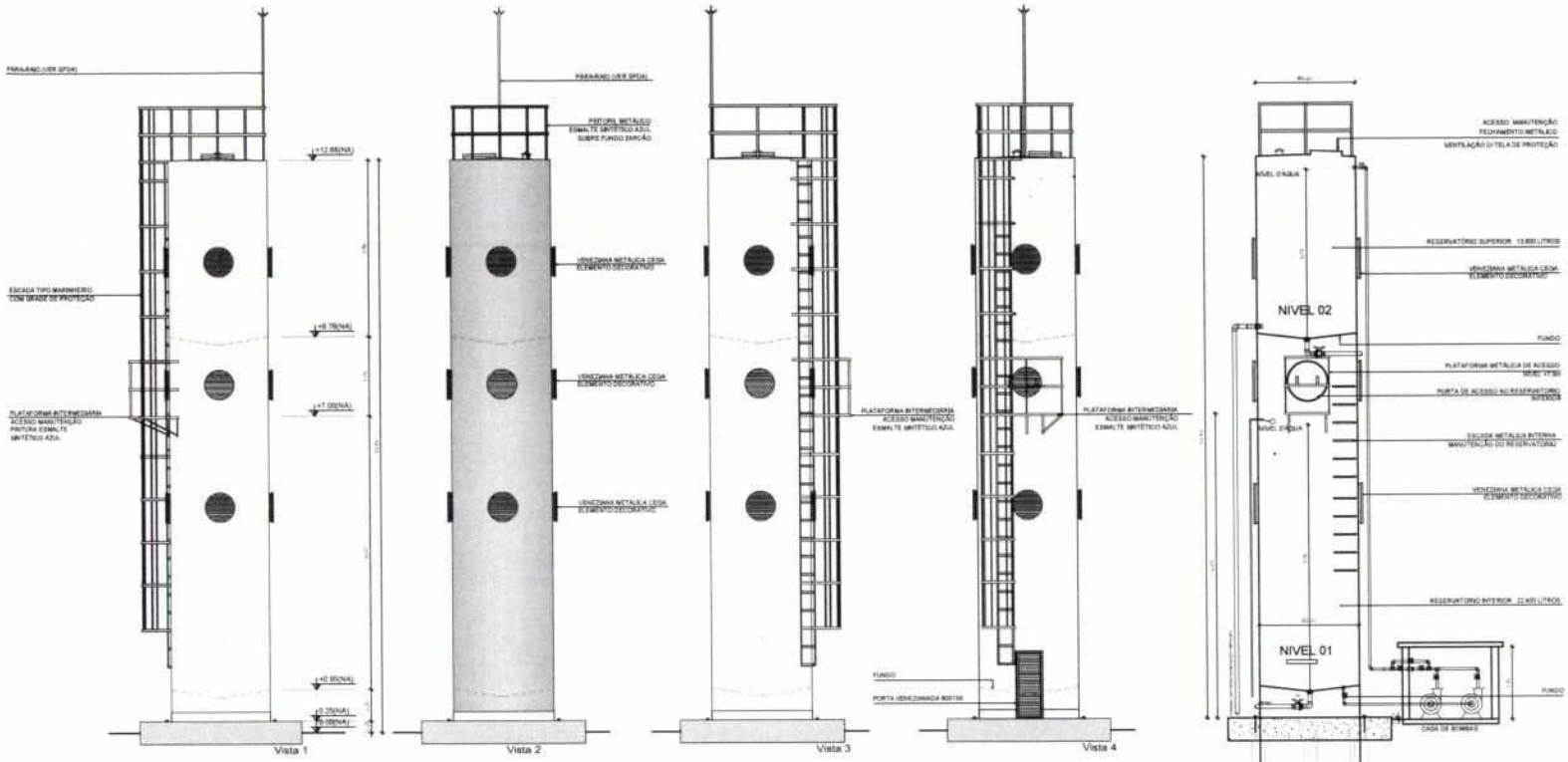

4 VISTAS
1/50

3 CORTE
1/50

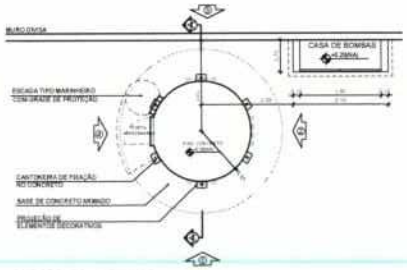

1 PLANTA NIVEL +0.25
1/50

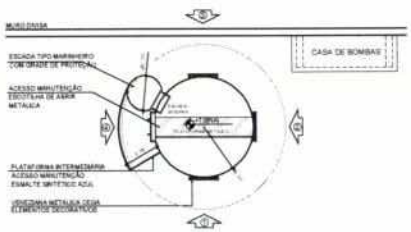

2 PLANTA NIVEL +7.00
1/50

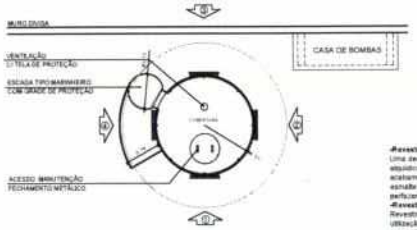

3 PLANTA NIVEL +12.68
1/50

-Revestimento externo
Lima demão com espessura 40 m (micrómetros) de primer sintético modificado e
acabamento com duas demãos de 30 m (micrómetros) de esmalte sintético alquídrico,
perfazendo um total de 100 m (micrómetros) de filme seco.
-Revestimento interno
Revestimento interno aprovado por laboratório oficial para utilização em
reservatórios para água potável e de acordo com exigências da portaria em vigor da
ANVS - Agência Nacional de Vigilância Sanitária, para consumo humano; sendo duas
demãos 100 m (micrómetros) de epóxi potencida esta espessura na cor cinza e branco,
perfazendo um total de 200 m (micrómetros) de filme seco.

NOTAS

- DIMENSÕES EM METROS;
- COTAS DE NÍVEL EM METROS;
- RESERVATÓRIO EM CHAPA DE AÇO CARBONO PRÉ-FABRICADO - MULTICAIXAS;
- VER DETALHES DE ANCORAGEM COM O FABRICANTE - MULTICAIXAS;
- CASA DE MÁQUINAS DEVERÁ SER EXTERNA AO RESERVATÓRIO;
- ALTERAÇÕES NESTE PROJETO SOMENTE COM AUTORIZAÇÃO EXPRESSA DO FNDE E CONSÓRCIO PBL

REFERÊNCIAS

- MEMORIAL DESCRITIVO DO PROJETO;
- ESPECIFICAÇÕES TÉCNICAS DO PROJETO DE ARQUITETURA;
- PLANILHA DE QUANTITATIVOS;
- CADERNO DE SERVIÇOS E ENCARGOS

LEGENDA

INDICAÇÃO NÍVEIS PLANTA E CORTE		INDICAÇÃO DE VISTAS	
INDICAÇÃO DE CORTES		ESPECIFICAÇÕES DE MATERIAIS	
INDICAÇÃO DE FACHADAS		INDICAÇÃO DE EIXOS	
INDICAÇÃO DE PORTAS E JANELAS		INDICAÇÃO DE ELEMENTOS (BANCADAS, PRATELEIRAS E ETC.)	

5 CROQUI DE REFERÊNCIA
ESCALA 1/500

FNDE Fundo Nacional de Desenvolvimento da Educação — Ministério da Educação — BRASIL PAÍS RICO É PAÍS SEM POBREZA

PROJETO DE TRANSPOSIÇÃO - PIB1LSF

PROPRIETÁRIO:
ENDEREÇO:
MUNICÍPIO - UF:

PROPRIETÁRIO:
LUIZ CLAUDIO LAZZARI — CREA
RESP. TÉCNICO
ROSANGELA KRÖGEL RECH KÖNIGFATSCHER — AD0587-0
AUTOR DO PROJETO — CAU

DATA: | CREA:
RA:

OBSERVAÇÕES:

PROGRAMA PROINFÂNCIA - PROJETO TIPO B
PROJETO DE ARQUITETURA

CONTRATANTE: CGEST - Coordenação Geral de Infraestrutura Educacional
RESERVATÓRIO DE AGUA
PLANTAS, CORTES E ELEVAÇÃO
ARQ
PROJETO: R.02 — R.02 - junho/abril/maio 08.10.13
ESCALA: 1:50
DATA DO PROJETO: DEZEMBRO/2013
CONTRATO: 950 ano a 994 ano
17/37

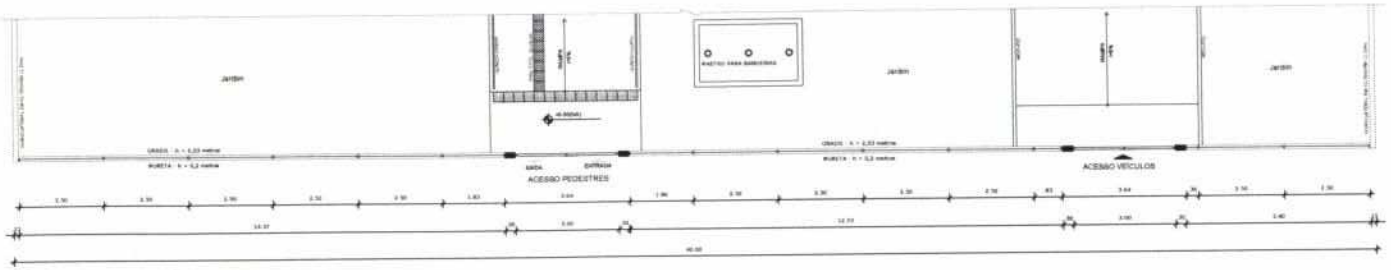

1 PLANTA BAIXA - PORTÃO DE ACESSO
ESCALA 1/75

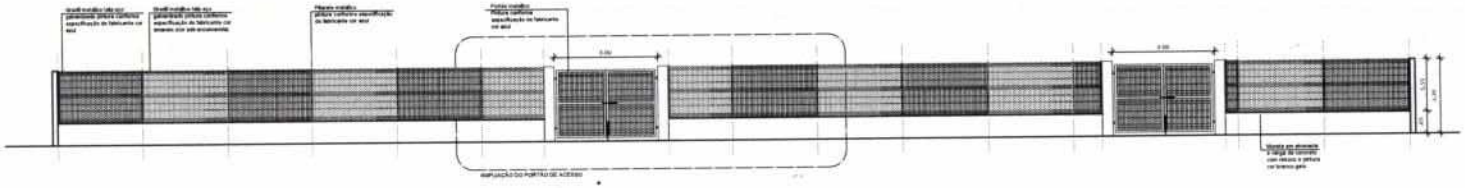

2 VISTA - PORTÃO DE ACESSO
ESCALA 1/75

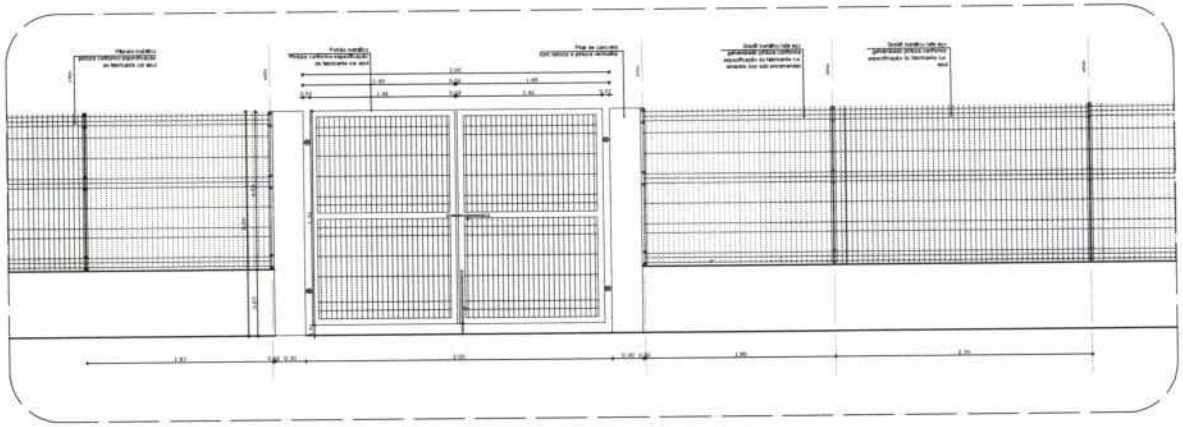

3 AMPLIAÇÃO - PORTÃO DE ACESSO
ESCALA 1/25

Painéis					Montantes				
[illegible]	[illegible]	[illegible]	[illegible]	[illegible]	[illegible]	[illegible]	[illegible]	[illegible]	[illegible]
4,5	50 a 250	2215	2500	2	2405	2269	1,50	40 a 60	3
		2355		3	2555	2409			4
		2079		5	2579	2328			6
		2475		6	2575	2475			7
		2655		6	2755	2707			7

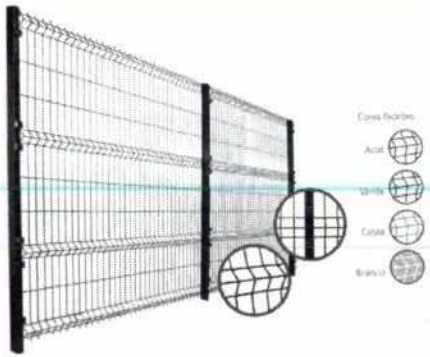

Características dos painéis - Painéis em aço confeccionados com processo de eletrofusão;
- Malha de 50x250mm que proporciona um menor uso de material e resulta em um painel mais leve;
- Painéis com 2,50m de largura que resulta em maior economia na sua obra;
- Pintados em poliéster após o processo de solda e fixados nos montantes com castanhas de nylon e parafusos

NOTAS:

- DIMENSÕES EM METROS;
- COTAS DE NÍVEL EM METROS;
- VERIFICAR POSIÇÃO DOS ELEMENTOS ESTRUTURAIS NO PROJETO DE LIGHT STEEL FRAME;
- VERIFICAR DETALHES CONSTRUTIVOS PERTINENTES NAS PRANCHAS INDICADAS E NA PRANCHA 37 DA ARQUITETURA;
- ALTERAÇÕES NESTE PROJETO SOMENTE COM AUTORIZAÇÃO EXPRESSA DO FNDE E CONSORCIO PIB.

REFERÊNCIAS

- MEMORIAL DESCRITIVO DO PROJETO;
- ESPECIFICAÇÕES TÉCNICAS DO PROJETO DE ARQUITETURA;
- PLANILHA DE QUANTITATIVOS;
- CADERNO DE SERVIÇOS E ENCARGOS

LEGENDA

	INDICAÇÃO NÍVEIS PLANTA E CORTE		INDICAÇÃO DE VISTAS
	INDICAÇÃO DE CORTES	1 A 1	ESPECIFICAÇÕES DE MATERIAIS
	INDICAÇÃO DE FACHADAS	X	INDICAÇÃO DE EIXOS
JA 1 / PM	INDICAÇÃO DE PORTAS E JANELAS	BCE	INDICAÇÃO DE ELEMENTOS (BANCADAS, PRATELEIRAS E ETC.)

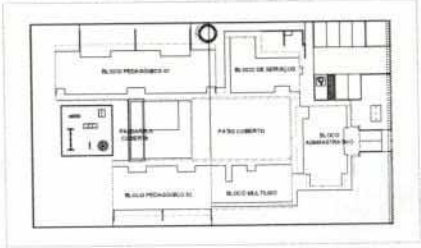

4 CROQUI DE REFERÊNCIA
ESCALA 1/500

FNDE Fundo Nacional de Desenvolvimento da Educação — Ministério da Educação — GOVERNO FEDERAL BRASIL PAÍS RICO É PAÍS SEM POBREZA

PROJETO DE TRANSPOSIÇÃO - PIB1LSF

PROPRIETÁRIO:
ENDEREÇO:
MUNICÍPIO – UF:

PROPRIETÁRIO
LUIZ CLAUDIO LAZZARI — RESP. TÉCNICO — CREA
ROSÂNGELA KRÖDEL RECH KOMPATSCHER — AUTOR DO PROJETO — CAU

DLFD — CREA — RA

OBSERVAÇÕES:

PROGRAMA PROINFÂNCIA - PROJETO TIPO B
PROJETO DE ARQUITETURA

COORDENAÇÃO: CGEST - Coordenação Geral de Infraestrutura Educacional

DETALHAMENTO
PORTÃO DE ENTRADA

ARQ

REVISÃO: R.00 – R.01 – cont. referência; R.01 – FNDE 25.10.13; R.00
ESCALA: INDICADA
DATA EMISSÃO: DEZEMBRO/2013
FORMATO: A1 (594X841)
PRANCHA: 18/37

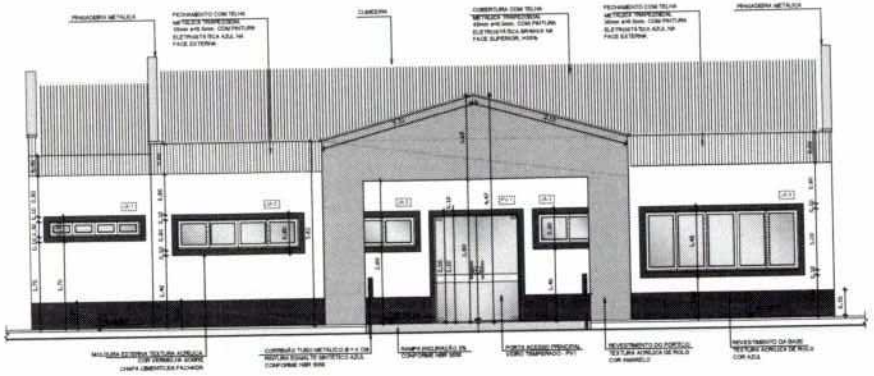

2 AMPLIAÇÃO FACHADA - ACESSO PRINCIPAL
ESCALA 1/50

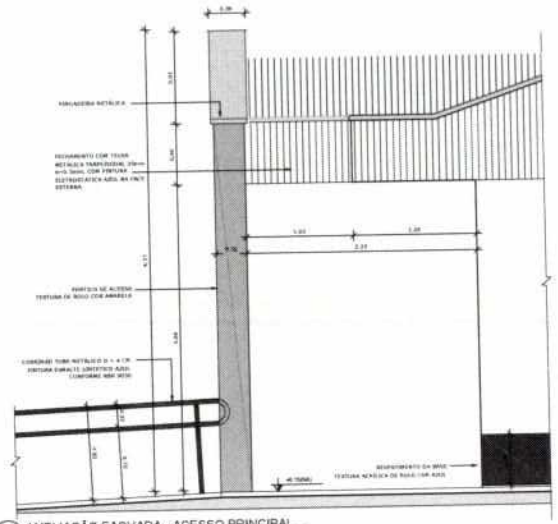

3 AMPLIAÇÃO FACHADA - ACESSO PRINCIPAL
ESCALA 1/25

NOTAS

- DIMENSÕES EM METROS.
- COTAS DE NÍVEL EM METROS.
- VERIFICAR DETALHES CONSTRUTIVOS PERTINENTES NAS PRANCHAS DE DETALHAMENTO.
- ALTERAÇÕES NESTE PROJETO SOMENTE COM AUTORIZAÇÃO EXPRESSA DO FNDE E CONSÓRCIO PIB.
- DETALHES FIXAÇÃO VENTILADORES, AR CONDICIONADO, LUMINÁRIAS E FORROS VER PRANCHA 37 DA ARQUITETURA.

REFERÊNCIAS

- MEMORIAL DESCRITIVO DO PROJETO.
- ESPECIFICAÇÕES TÉCNICAS DO PROJETO DE ARQUITETURA.
- PLANILHA DE QUANTITATIVOS.
- CADERNO DE SERVIÇOS E ENCARGOS.

LEGENDA

	INDICAÇÃO NÍVEIS PLANTA E CORTE		INDICAÇÃO DE VISTAS
	INDICAÇÃO DE CORTES		ESPECIFICAÇÕES DE MATERIAIS
	INDICAÇÃO DE FACHADAS		INDICAÇÃO DE EIXOS
	INDICAÇÃO DE PORTAS E JANELAS		INDICAÇÃO DE ELEMENTOS (BANCADAS, PRATELEIRAS E ETC.)

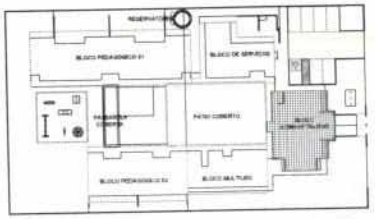

4 CROQUI DE REFERÊNCIA
ESCALA 1/500

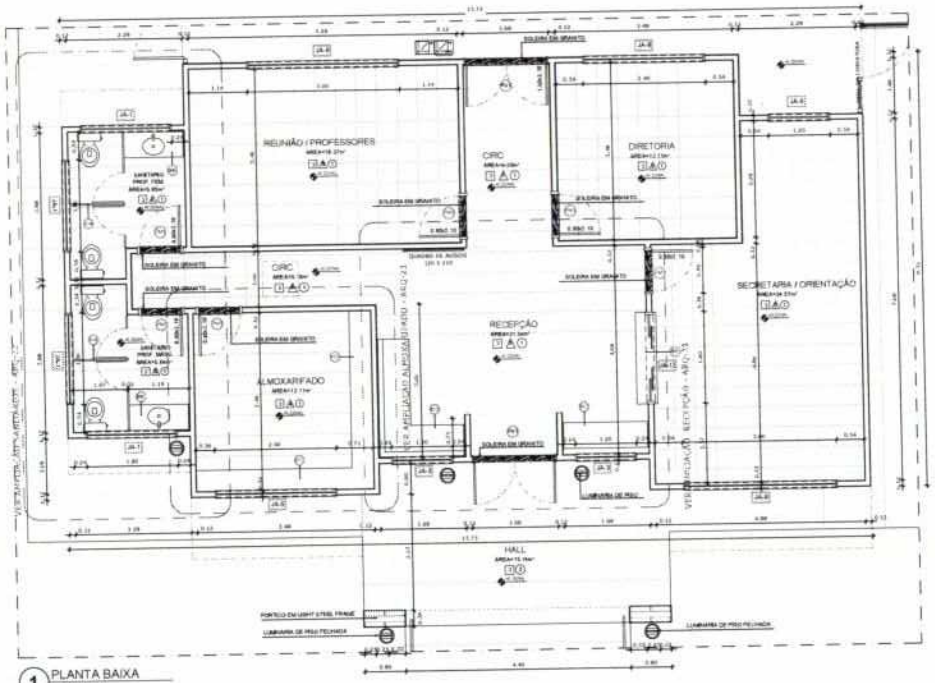

1 PLANTA BAIXA
ESCALA 1/50

MAPA DE ESQUADRIAS

LEGENDA DE PORTAS - PORTAS EM MADEIRA COM PINTURA OU PORTA DE VIDRO

REF	Dimensões (cm)	Quantidade	TIPO	AMBIENTES
P1	80 x 210	13	01 folha, de abrir, lisa, em madeira	Bloco Adm. (Secretaria / Diretoria / Sl. Professores / Almox.) Sanitários) Bloco Serviços (Cozinha / Despensa / Lavatório) Bloco Pad.I (Sanitários)
P2	80 x 210	17	01 folha, de abrir, em madeira, c/ vidro de vidro, chapa e barra metálica	Salas de atividades (Creches I, II, III e Pré escola), Sala Multiuso
P3	80 x 210	04	01 folha, de abrir, em madeira, c/ chapa e barra metálica	Bloco Multiuso (Sanitários inf. masculino e feminino e PNE I e II)
P4	80 x 210	03	01 folha, de abrir, com veneziana em madeira	Bloco Multiuso (Rack / Cia Tal / Cia Elet.)
P5	80 x 210	02	01 folha, de abrir, com veneziana em madeira	Bloco Serviços (Rouparia / Cozinha)
P6	80 x 160	10	01 folha, de abrir, lisa, em PVC	Bloco Adm. (Sanitário feminino e sanitário masculino) Bloco Serviços (sanitário feminino e sanitário masculino)
P7	80 x 100	08	01 folha, de abrir, lisa, em PVC	Bloco Pad. II (Sanitário feminino infantil e sanitário masculino infantil)
P8	60 x 100	02	01 folha, de abrir, lisa, em PVC	Bloco Pad. II (Sanitários P.N.E. infantis)
P9	180 x 210	02	02 folhas, de abrir, em vidro temperado	Acesso do Bloco Administrativo

LEGENDA DE PORTAS - PORTAS DE ALUMÍNIO

REF	Dimensões (cm)	Quantidade	TIPO	AMBIENTES
P10	80 x 210	04	01 folha, de abrir, com veneziana	Bloco Serviços (Copa / DML / Cozinha / Cru.)

LEGENDA DE JANELAS - JANELAS EM ALUMÍNIO

REF	Dimensões (cm)	Área (m²)	Quantidade	Área* (m²)	h de peitoril (cm) / TIPO	AMBIENTES
J1	180 x 90	0,54	06	3,24	160 cm / de correr, de alumínio	Bloco Adm. (Sanitários) / Bloco Multiuso (Sanitários PNE)
J2	80 x 90	0,54	08	3,24	120 cm / de abrir, de alumínio	Bloco Serviços (Rouparia / Lavanderia / Lavatório / Cozinha / Buffet)
J3	120 x 60	0,72	04	2,88	150 cm (sanitário) e 180 cm / de correr, de alumínio	Bloco Serviços (Cozinha / DML) Bloco Adm. (Recepção)
J4	180 x 90	1,62	02	3,24	120 cm / de correr, de alumínio	Bloco Multiuso
J5	240 x 60	1,44	08	11,52	150 cm (sanitários infantis) e 180 cm / de correr, de alumínio	Bloco Multiuso (Sanitários infantis) / Bloco Serviços (Despensa (Cozinha) / Bloco Adm. (Almoxarifado)
J6	120 x 120	1,44	05	7,20	120 cm e 90 cm (sanitários) / de correr, de alumínio	Bloco Adm. (Secretaria) Bloco Serviços (Cozinha / Lavatório / Lavanderia)
J7	180 x 60	1,08	10	10,80	150 cm e 120 cm (sanitários) / de correr, de alumínio	Bloco Serviços (sanitários masculino e feminino) Bloco Pad. I (Sanitários / Alimentação / Fraldário)
J8	240 x 120	2,88	02	5,76	120 cm e 90 cm (sanitários) / de correr, de alumínio	Bloco Serviços (Cozinha) / Bloco Adm. (Diretoria)
J9	300 x 120	3,60	02	7,20	90 cm / de correr, de alumínio	Bloco Adm (Secretaria / Sala dos professores)
J10	300 x 160	4,80	04	19,20	50 cm / de correr, de alumínio	Bloco Pad. II (Creche III / Pré-escola)
J11	380 x 160	6,16	06	36,96	50 cm / de correr, de alumínio	Bloco Pad. I (Creches I e II) Bloco Multiuso
J12	180 x 100	1,80	01	1,80	120 cm / de correr / 1 folhas	Bloco Adm. (Recepção)
J13	180 x 160	2,88	08	23,04	50 cm / de correr / 2 folhas	Bloco Pad. I e II (Berçários Creches I, II, III e Pré-escola)

* AL ÁREA ACIMA CORRESPONDE A ÁREA DE ALUMÍNIO SEM PELE.

NOTAS

- DIMENSÕES EM METROS.
- COTAS DE NÍVEL EM METROS.
- VERIFICAR DETALHES CONSTRUTIVOS PERTINENTES NAS PRANCHAS DE DETALHAMENTO.
- ALTERAÇÕES NESTE PROJETO SOMENTE COM AUTORIZAÇÃO EXPRESSA DO FNDE E CONSÓRCIO PIB.
- DETALHES FIXAÇÃO VENTILADORES, AR CONDICIONADO, LUMINÁRIAS E FORROS VER PRANCHA 37 DA ARQUITETURA.

REFERÊNCIAS

- MEMORIAL DESCRITIVO DO PROJETO.
- ESPECIFICAÇÕES TÉCNICAS DO PROJETO DE ARQUITETURA.
- PLANILHA DE QUANTITATIVOS.
- CADERNO DE SERVIÇOS E ENCARGOS.

LEGENDA

BANCADAS - B

BANCO - BC

CORDÃO - CB

DEBULEIRA - DV

ESCANINHOS - EC

GRADIL - GR

PRATELEIRA - PT

* VER AMPLIAÇÕES E DETALHES ESPECÍFICOS

ESPECIFICAÇÕES

POÇO

1 - CIMENTADO DESEMPENADO COM JUNTAS PLÁSTICAS A CADA 1,20 M
2 - CERÂMICA 60x40 cm, PEÇA COR BRANCO GELO, ASSENTAMENTO AMPLO, BLOCO SERVIÇOS E BWC SANITÁRIOS
3 - CERÂMICA 60x40 cm, PEÇA COR BRANCO GELO, ASSENTAMENTO AMPLO, BLOCOS PEDAGÓGICOS, ADM. E MULTIUSOS
4 - BLOCO DE CONCRETO INTERTRAVADO
5 - GRANADO
6 - AREIA

PAREDE

1 - PINTURA ACRÍLICA DE POLIDO COR AMARELO, AZUL ESCURO OU VERMELHO (CONFORME INDICAÇÃO), SOBRE CHAPA CIMENTÍCIA
2 - CERÂMICA 20x40 cm COR BRANCO GELO DO PISO AO TETO, SOBRE GESSO RESISTENTE À UMIDADE RU
3 - PINTURA ACRÍLICA DE POLIDO COR AZUL ESCURO ATÉ HAVEIA OU É PINTURA ACRÍLICA DE POLIDO COR BRANCO GELO, ACIMA DE HAVEIA OU SOBRE CHAPA CIMENTÍCIA
4 - PINTURA ACRÍLICA COR AMARELA, SOBRE MASSA CORRIDA, SOBRE GESSO STANDARD ST
5 - CERÂMICA 20x40 cm COR BRANCO GELO ATÉ 1,40 m, COM ACABAMENTO DE MADEIRA DE 10 CM E PINTURA ACRÍLICA COR AMARELA SOBRE MASSA CORRIDA, ACIMA DE 1,40 M, SOBRE GESSO STANDARD ST
6 - CERÂMICA 20x40 cm COR BRANCO GELO ATÉ 1,40 m, AL FAIXA CERÂMICA 10x10cm (COR AZUL, VERMELHO, OU AMARELO CONFORME INDICAÇÃO) E PINTURA ACRÍLICA COR BRANCO GELO ACIMA DE 1,40 M, SOBRE GESSO RESISTENTE À UMIDADE RU

TETO

1 - FORRO INTERNO DE PVC, 200x6,4 mm COR BRANCO, COM LÂ DE VIDRO e ribbon
2 - FORRO DE GESSO, DE PVC 200x6,4 mm COR BRANCO

FNDE Fundo Nacional de Desenvolvimento da Educação — Ministério da Educação — BRASIL PAÍS RICO É PAÍS SEM POBREZA

PROJETO DE TRANSPOSIÇÃO - PIB1LSF

PROPRIETÁRIO:
ENDEREÇO:
MUNICÍPIO – UF:

PROPRIETÁRIO

LUIZ CLÁUDIO LAZZARI	ENGENHEIRO CREA	
RESP. TÉCNICO		
ROSÂNGELA KROEHL REDH KOMPATSCHER	ARQ331-5 CAU	
AUTOR DO PROJETO		

CLIENTE	CREA
	RUA

OBSERVAÇÕES:

PROGRAMA PROINFÂNCIA - PROJETO TIPO B
PROJETO DE ARQUITETURA

COORDENAÇÃO: COEST - Coordenação Geral de Infraestrutura Educacional	AMPLIAÇÃO BLOCO ADMINISTRATIVO PLANTA BAIXA E FACHADAS		ARQ
FORMATO: A1 (840x594)	REVISÃO: R.02 - conf. referência; R.01 - PBQ 25.10.13; R.00	ESCALA: 1:25 e 1:50 DATA EMISSÃO: DEZEMBRO /2013	PRANCHA: 20/37

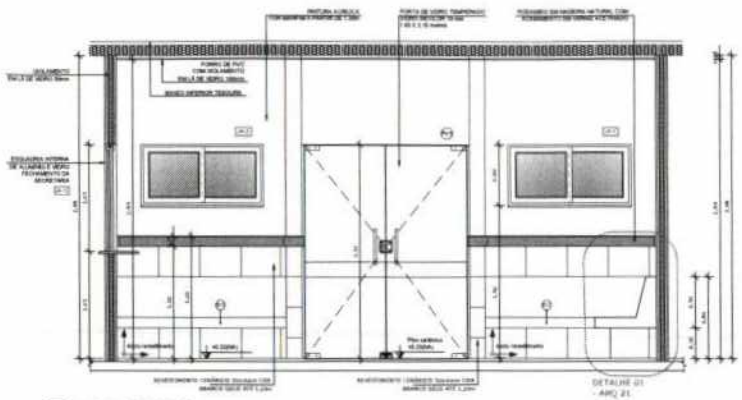

2 VISTA 1 - RECEPÇÃO
ESCALA 1/25

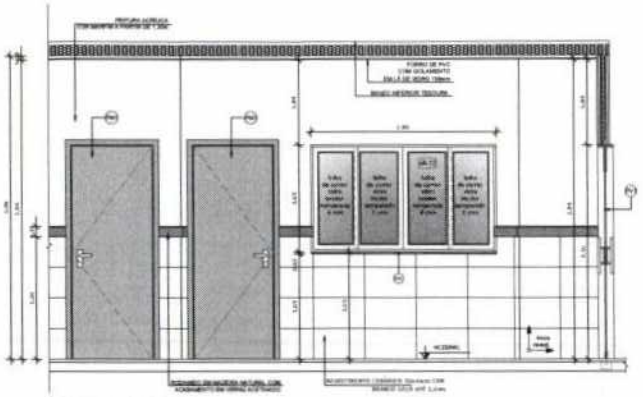

3 VISTA 2- RECEPÇÃO
ESCALA 1/25

NOTAS

- DIMENSÕES EM METROS.
- COTAS DE NÍVEL EM METROS.
- VERIFICAR DETALHES CONSTRUTIVOS PERTINENTES NAS PRANCHAS DE DETALHAMENTO.
- ALTERAÇÕES NESTE PROJETO SOMENTE COM AUTORIZAÇÃO EXPRESSA DO FNDE E CONSÓRCIO PIB.
- DETALHES FIXAÇÃO VENTILADORES, AR CONDICIONADO, LUMINÁRIAS E FORROS VER PRANCHA 37 DA ARQUITETURA.

REFERÊNCIAS:

- MEMORIAL DESCRITIVO DO PROJETO.
- ESPECIFICAÇÕES TÉCNICAS DO PROJETO DE ARQUITETURA.
- PLANILHA DE QUANTITATIVOS.
- CADERNO DE SERVIÇOS E ENCARGOS

LEGENDA:

	INDICAÇÃO NÍVEIS PLANTA E CORTE		INDICAÇÃO DE VISTAS
	INDICAÇÃO DE CORTES		ESPECIFICAÇÕES DE MATERIAIS
	INDICAÇÃO DE FACHADAS		INDICAÇÃO DE EIXOS
	INDICAÇÃO DE PORTAS E JANELAS		INDICAÇÃO DE ELEMENTOS (BANCADAS, PRATELEIRAS E ETC.)

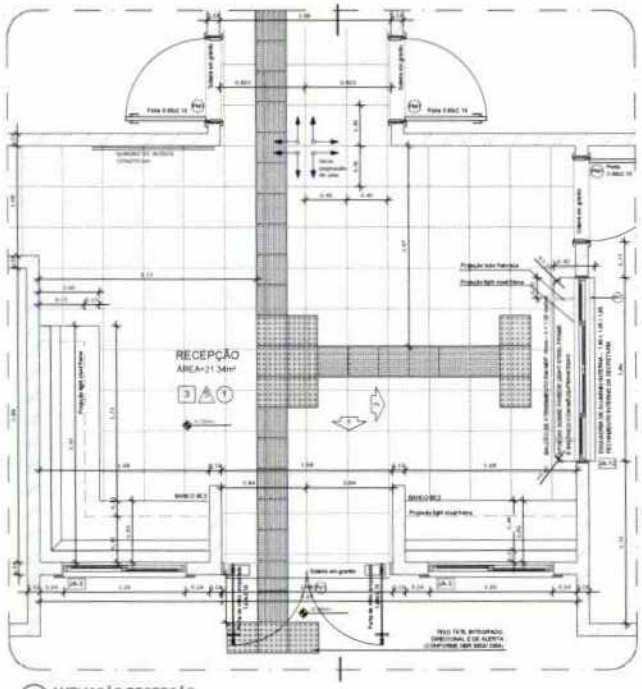

1 AMPLIAÇÃO RECEPÇÃO
ESCALA 1/25

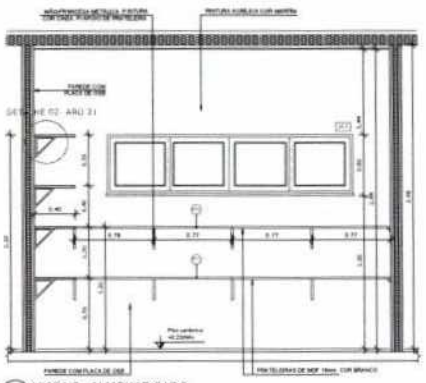

6 VISTA 3 - ALMOXARIFADO
ESCALA 1/25

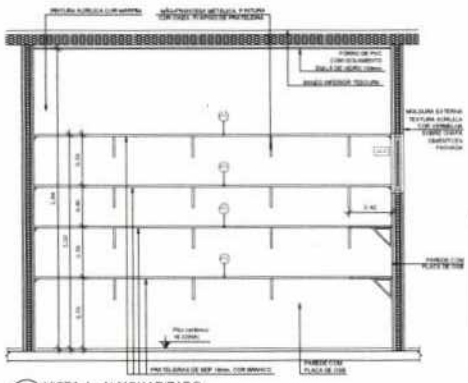

7 VISTA 4 - ALMOXARIFADO
ESCALA 1/25

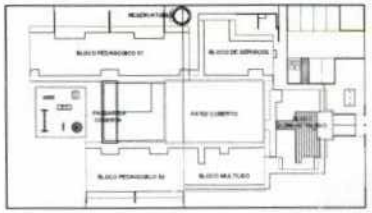

9 CROQUI DE REFERÊNCIA
ESCALA 1/500

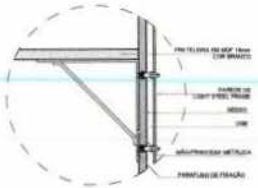

8 DETALHE 2 - PRATELEIRAS ALMOXARIFADO
ESCALA 1/5

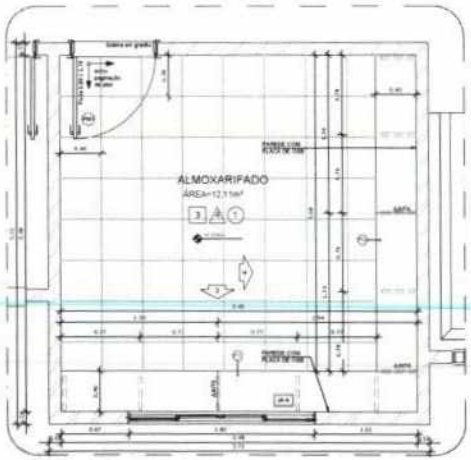

5 AMPLIAÇÃO ALMOXARIFADO
ESCALA 1/25

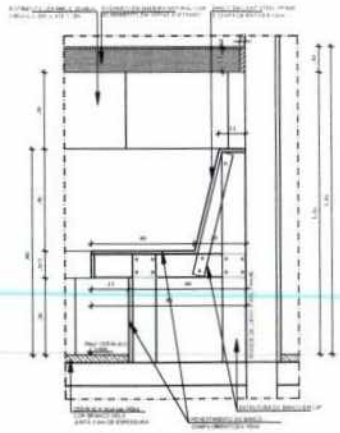

4 DETALHE 01 - BANCO RECEPÇÃO
ESCALA 1/25

FNDE Fundo Nacional de Desenvolvimento da Educação — Ministério da Educação — GOVERNO FEDERAL BRASIL PAÍS RICO É PAÍS SEM POBREZA

PROJETO DE TRANSPOSIÇÃO - PIB1LSF

PROPRIETÁRIO:
ENDEREÇO:
MUNICÍPIO - UF:

PROPRIETÁRIO

LUIZ CLAUDIO LAZZARI	
RESP. TÉCNICO	CREA
ROSANGELA KRODEL REDH KOMPATSCHER	N25331-5
AUTOR DO PROJETO	CAU

CUTO	CREA
	RA

OBSERVAÇÕES:

PROGRAMA PROINFÂNCIA - PROJETO TIPO B

PROJETO DE ARQUITETURA

COORDENAÇÃO
CGEST - Coordenação Geral de Infraestrutura Educacional

AMPLIAÇÃO BLOCO ADMINISTRATIVO
AMPLIAÇÃO RECEPÇÃO, ALMOXARIFADO E DETALHES

ARQ

FORMATO: A1 (841X594)

REVISÃO		ESCALA	PRANCHA
R.02	R.02 - nº1 - Ribeiro	1/25	21/37
R.01	FEV.20.10.13	DATA EMISSÃO	
R.00		DEZEMBRO/2013	

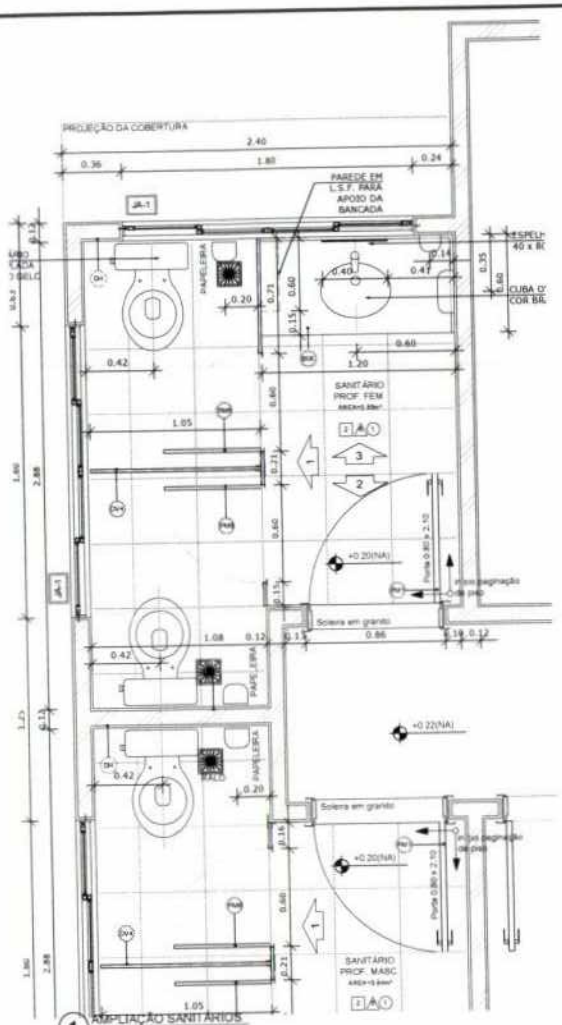

1 AMPLIAÇÃO SANITÁRIOS
ESCALA 1/25

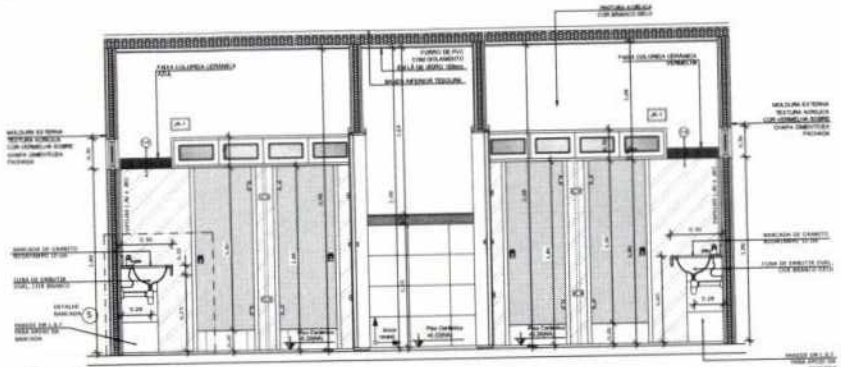

2 VISTA 01 - SANITÁRIOS
ESCALA 1/25

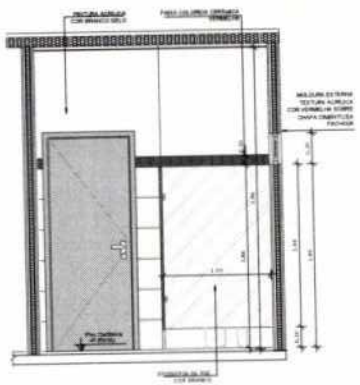

3 VISTA 02 - SANITÁRIOS
ESCALA 1/25

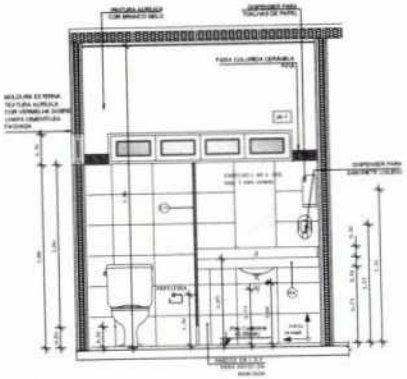

4 VISTA 03 - SANITÁRIOS
ESCALA 1/25

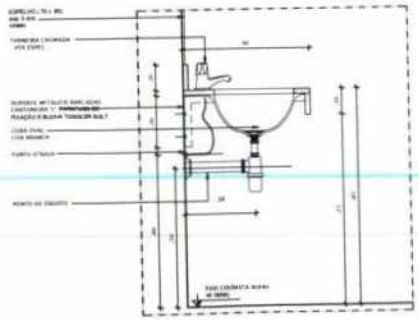

5 DETALHE LAVATÓRIOS - SANITÁRIOS
ESCALA 1/10

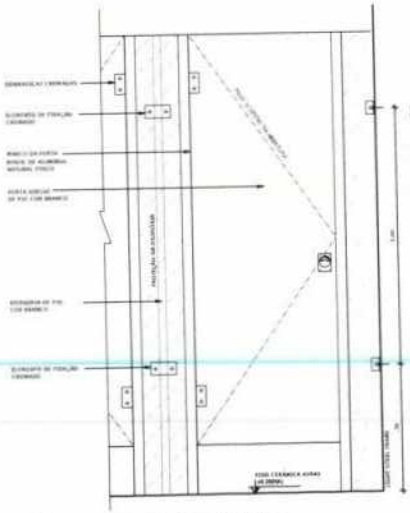

6 DETALHE DIVISORIAS - SANITÁRIOS
ESCALA 1/10

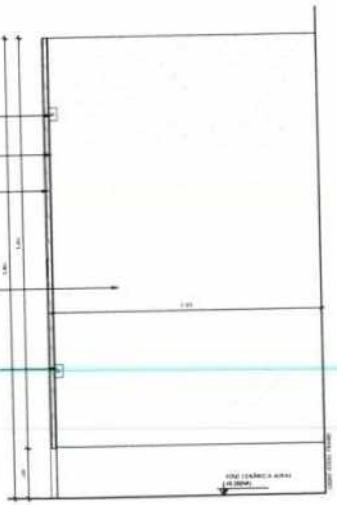

NOTAS

- DIMENSÕES EM METROS.
- COTAS DE NÍVEL EM METROS.
- VERIFICAR DETALHES CONSTRUTIVOS PERTINENTES NAS PRANCHAS DE DETALHAMENTO.
- ALTERAÇÕES NESTE PROJETO SOMENTE COM AUTORIZAÇÃO EXPRESSA DO FNDE E CONSÓRCIO PIB.
- DETALHES FIXAÇÃO VENTILADORES, AR CONDICIONADO, LUMINÁRIAS E FORROS VER PRANCHA 37 DA ARQUITETURA

REFERÊNCIAS

- MEMORIAL DESCRITIVO DO PROJETO.
- ESPECIFICAÇÕES TÉCNICAS DO PROJETO DE ARQUITETURA
- PLANILHA DE QUANTITATIVOS
- CADERNO DE SERVIÇOS E ENCARGOS

LEGENDA

	INDICAÇÃO NIVEIS PLANTA E CORTE		INDICAÇÃO DE VISTAS
	INDICAÇÃO DE CORTES		ESPECIFICAÇÕES DE MATERIAIS
	INDICAÇÃO DE FACHADAS		INDICAÇÃO DE ERRA
	INDICAÇÃO DE PORTAS E JANELAS		INDICAÇÃO DE ELEMENTOS (BANCADAS, PRATELEIRAS E ETC.)

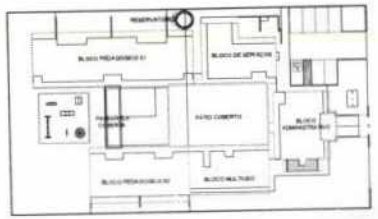

7 CROQUI DE REFERÊNCIA
ESCALA 1/500

FNDE Fundo Nacional de Desenvolvimento da Educação — Ministério da Educação — GOVERNO FEDERAL BRASIL PAÍS RICO É PAÍS SEM POBREZA

PROJETO DE TRANSPOSIÇÃO - PIB1LSF

PROPRIETÁRIO:
ENDEREÇO:
MUNICÍPIO - UF:

PROPRIETÁRIO

LUIZ CLAUDIO LAZZARI — RESP. TÉCNICO — CREA 060070620

ROSANGELA KRODEL RECH KOMPATSCHER — AUTOR DO PROJETO — CAU A25237-5

DATA: CREA:

RA:

OBSERVAÇÕES:

PROGRAMA PROINFÂNCIA - PROJETO TIPO B

PROJETO DE ARQUITETURA

COORDENAÇÃO: CGEST - Coordenação Geral de Infraestrutura Educacional

AMPLIAÇÃO BLOCO ADMINISTRATIVO
AMPLIAÇÃO SANITÁRIOS

ARQ

REVISÃO: R.00 — R.01 — R.01 — R.00

ESCALA: 1/10 e 1/25

DATA EMISSÃO: DEZEMBRO/2012

FORMATO: A1 (840X594)

PRANCHA: 22/37

2 FACHADA 01 AMPLIADA
ESCALA 1/50

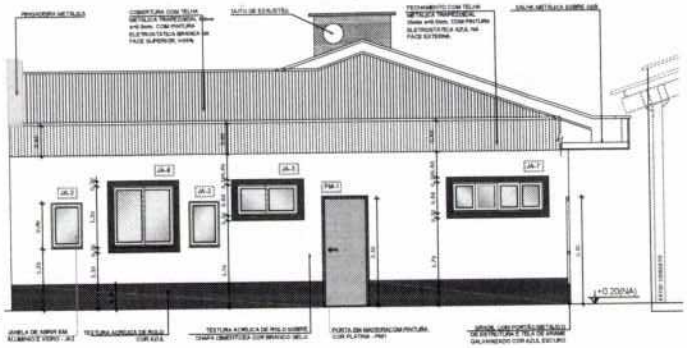

3 FACHADA 02 AMPLIADA
ESCALA 1/50

NOTAS

- DIMENSÕES EM METROS.
- COTAS DE NÍVEL EM METROS.
- VERIFICAR POSIÇÃO DOS ELEMENTOS ESTRUTURAIS NO PROJETO DE LIGHT STEEL FRAME.
- VERIFICAR DETALHES CONSTRUTIVOS PERTINENTES NAS PRANCHAS INDICADAS E NA PRANCHA 37 DA ARQUITETURA.
- ALTERAÇÕES NESTE PROJETO SOMENTE COM AUTORIZAÇÃO EXPRESSA DO FNDE E CONSÓRCIO PIB.

REFERÊNCIAS

- MEMORIAL DESCRITIVO DO PROJETO.
- ESPECIFICAÇÕES TÉCNICAS DO PROJETO DE ARQUITETURA.
- PLANILHA DE QUANTITATIVOS.
- CADERNO DE SERVIÇOS E ENCARGOS

LEGENDA

	INDICAÇÃO NOS PLANTA E CORTE		INDICAÇÃO DE VISTAS
	INDICAÇÃO DE CORTES		ESPECIFICAÇÕES DE MATERIAIS
	INDICAÇÃO DE FACHADAS		INDICAÇÃO DE DETAIL
	INDICAÇÃO DE PORTAS E JANELAS		INDICAÇÃO DE ELEMENTOS (BANCADAS, PRATELEIRAS E ETC.)

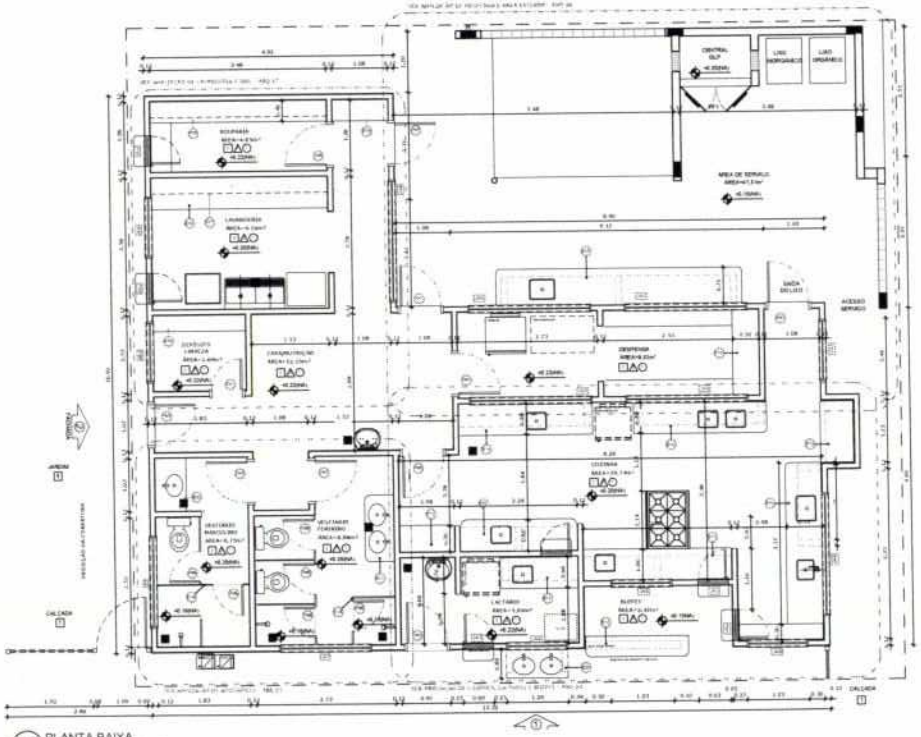

1 PLANTA BAIXA
ESCALA 1/50

MAPA DE ESQUADRIAS

LEGENDA DE PORTAS - PORTAS EM MADEIRA COM PINTURA (U) PORTA DE VIDRO

REF.	Dimensões (cm)	Quantidade	TIPO	AMBIENTES
	80 x 210	13	01 folha, de abrir, tipo, em madeira	Bloco Adm. (Secretaria / Diretoria / Sl. Professores / Almox / Sanitários) Bloco Serviços Gerais(Ala / Despensa / Lavatório) Bloco Ped.2 (Sanitários)
	80 x 210	17	01 folha, de abrir, em madeira, c/ visor de vidro, chapa e barra metálica	Salas de atividades (Creches I, II, III e Pré escola; Sala Multiuso)
	80 x 210	04	01 folha, de abrir, em madeira, c/ chapa e barra metálica	Bloco Multiuso (Sanitários c/ masculino e feminino e PNE I e II)
	80 x 210	03	01 folha, de abrir, com venezianas, em madeira	Bloco Multiuso (Recit. / Ca Tel. / Ca Dan.)
	80 x 210	02	01 folha, de abrir, com venezianas, em madeira	Bloco Serviços (Rouparia / Cozinha)
	60 x 180	10	01 folha, de abrir, tipo, em PVC	Bloco Adm. (Sanitário feminino e sanitário masculino) Bloco Serviços (Vestiário feminino e vestiário masculino)
	60 x 100	06	01 folha, de abrir, tipo, em PVC	Bloco Ped. II (Sanitário feminino infantil e sanitário masculino infantil)
	60 x 100	02	01 folha, de abrir, tipo, em PVC	Bloco Ped. I (Sanitários P.N.E. infantis)
	180 x 210	02	02 folhas, de abrir, em vidro temperado	Acesso do Bloco Administrativo

LEGENDA DE PORTAS - PORTAS DE ALUMÍNIO

REF.	Dimensões (cm)	Quantidade	TIPO	AMBIENTES
	80 x 210	04	01 folha, de abrir, com veneziana	Bloco Serviços (Copa / DML / Cozinha / Cru.)

LEGENDA DE JANELAS - JANELAS EM ALUMÍNIO

REF.	Dimensões (cm)	Área (m²)	Quantidade	Área Total(m²)	h do peitoril (cm) / TIPO	AMBIENTES
	180 x 30	0,54	08	4,24	180 cm / de correr, de alumínio	Bloco Adm. (Sanitários) / Bloco Multiuso (Sanitários PNE)
	80 x 80	0,64	08	5,24	120 cm / de abrir, de alumínio	Bloco Serviços (Rouparia / Lavanderia / Lavatório / Cozinha / Buffet)
	120 x 80	0,72	24	2,88	150 cm (cozinha) e 180 cm / de correr, de alumínio	Bloco Serviços (Cozinha / DML) Bloco Adm. (Recepção)
	180 x 90	1,62	02	3,24	120 cm / correr, de alumínio	Bloco Multiuso
	240 x 90	1,44	08	11,52	150 cm (sanitários infantis) e 180 cm / de correr, de alumínio	Bloco Multiuso (Sanitários infantis) / Bloco Serviços (Despensa /Copinha) / Bloco Adm. (Almoxarifado)
	120 x 120	1,44	05	7,20	120 cm e 90 cm (vestiários) / de correr, de alumínio	Bloco Adm. (Secretaria) Bloco Serviços (Copinha / Lavatório / Lavanderia)
	180 x 90	1,08	10	10,80	150 cm e 180 cm (vestiários) / de correr, de alumínio	Bloco Serviços (Vestiários masculino e feminino) Bloco Ped. I (Sanitários / Alimentação / Fraldário)
	240 x 120	2,88	02	5,76	120 cm e 90 cm (diretoria) / de correr, de alumínio	Bloco Serviços (Circulação) / Bloco Adm. (Diretoria)
	300 x 120	3,60	02	7,20	90 cm / de correr, de alumínio	Bloco Adm (Secretaria / Sala dos professores)
	300 x 160	4,80	04	19,20	30 cm / de correr, de alumínio	Bloco Ped. II (Creche III / Pré-escola)
	300 x 160	4,79	05	24,00	30 cm / de correr, de alumínio	Bloco Ped. I (Creches I e II) Bloco Multiuso
	180 x 105	1,89	01	1,89	120 cm / de correr / 4 folhas	Bloco Adm. (Recepção)
	180 x 160	2,88	08	23,04	90 cm / de correr / 3 folhas	Blocos Ped. I e II (Rapazes Creches I, II, III e Pré-escola)

4 QUADRO DE ESQUADRIAS

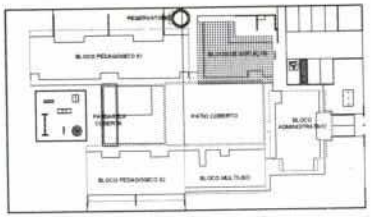

5 CROQUI DE REFERÊNCIA
ESCALA 1/500

LEGENDA

ESPECIFICAÇÕES

FNDE Fundo Nacional de Desenvolvimento da Educação — Ministério da Educação — GOVERNO FEDERAL BRASIL PAÍS RICO É PAÍS SEM POBREZA

PROJETO DE TRANSPOSIÇÃO - PIB1LSF

PROPRIETÁRIO:

ENDEREÇO:

MUNICÍPIO – UF:

PROPRIETÁRIO

LUIZ CLAUDIO LAZZARI — MATRÍCULA
RESP. TÉCNICO — CREA

ROSANGELA KRODEL RECH KOMPATSCHER — A25337-5
AUTOR DO PROJETO — DAU

CLFD — CREA

RA

OBSERVAÇÕES:

PROGRAMA PROINFÂNCIA - PROJETO TIPO B
PROJETO DE ARQUITETURA

COORDENAÇÃO: COEST - Coordenação Geral de Infraestrutura Educacional

AMPLIAÇÃO BLOCO DE SERVIÇOS
AMPLIAÇÃO PLANTA BAIXA E FACHADAS

ARQ

FORMATO: A1 (841X594)

REVISÃO: R.00 – cont. relatório; R.01 – R.02 25.10.13; R.03

ESCALA: 1/50

DATA EMISSÃO: DEZEMBRO/ 2013

PRANCHA: 23/37

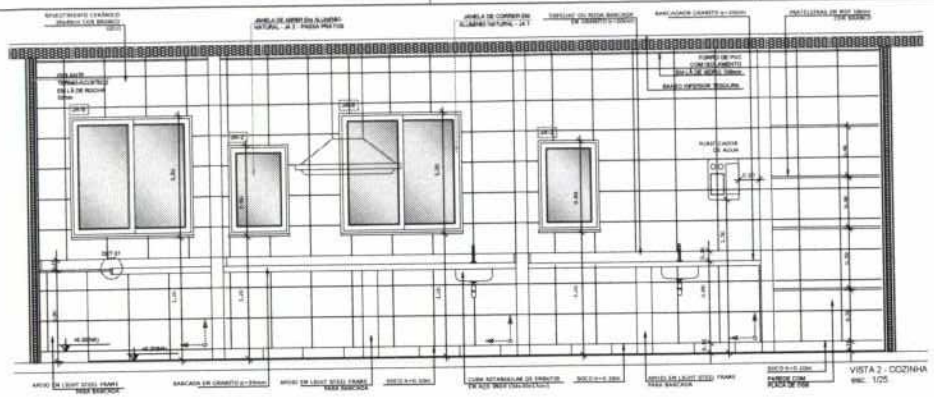

VISTA 2 - COZINHA
ESC. 1/25

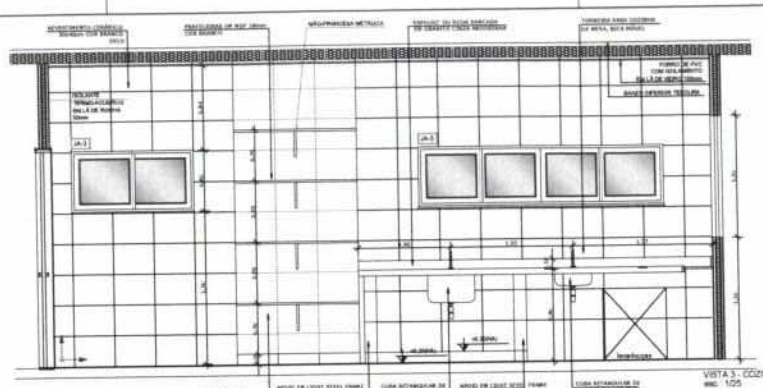

VISTA 3 - COZINHA
ESC. 1/25

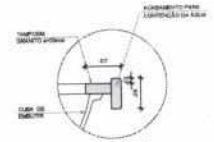

DETALHE 1 - CORTE
barcada de granito
esc. 1/5

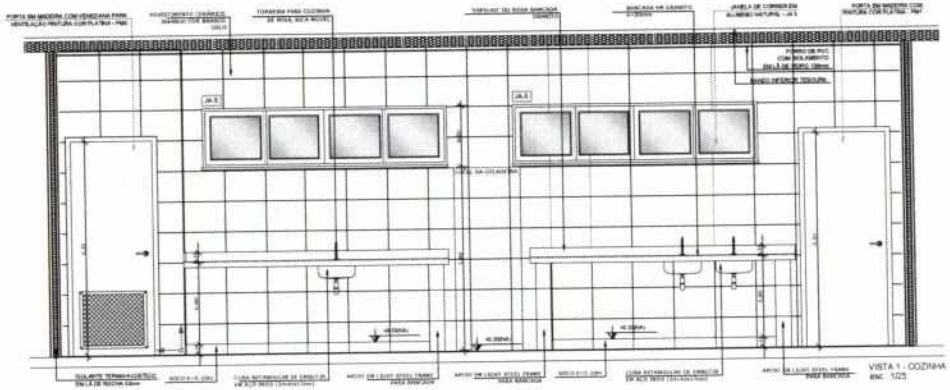

VISTA 1 - COZINHA
ESC. 1/25

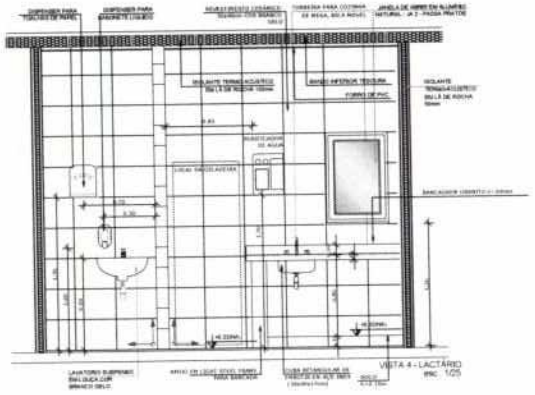

VISTA 4 - LACTÁRIO
ESC. 1/25

3 AMPLIAÇÃO LACTÁRIO
ESCALA 1/25

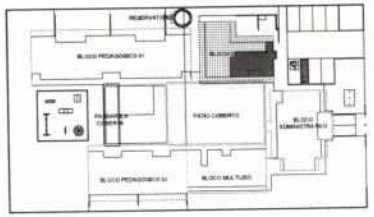

CROQUI DE REFERÊNCIA
ESCALA 1/500

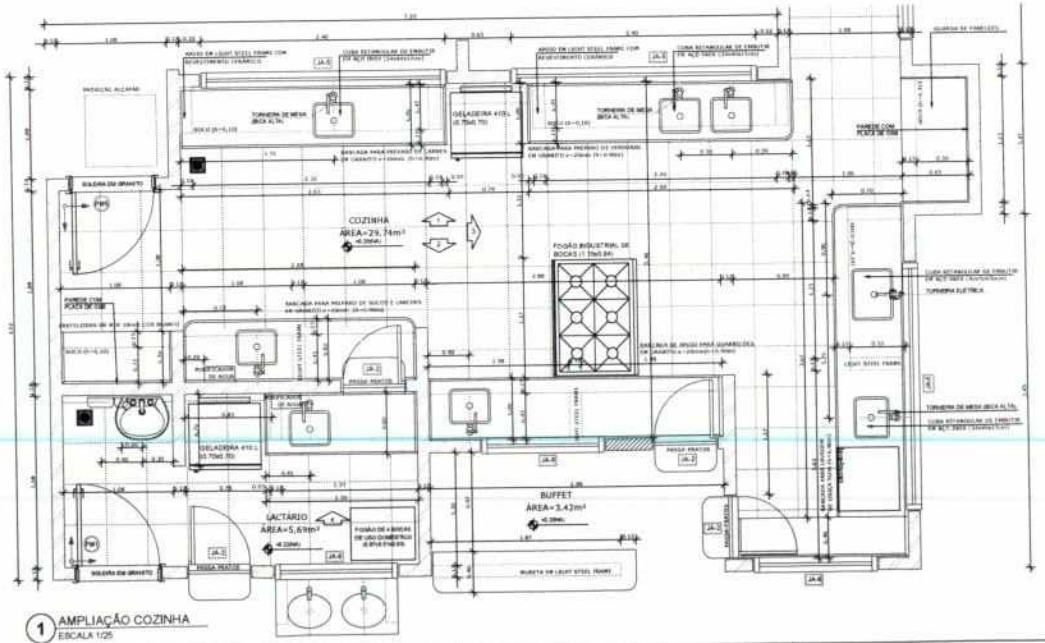

1 AMPLIAÇÃO COZINHA
ESCALA 1/25

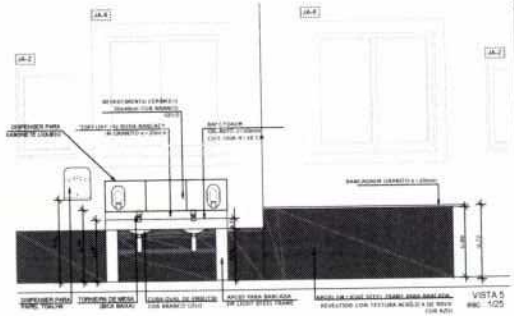

VISTA 5
ESC. 1/25

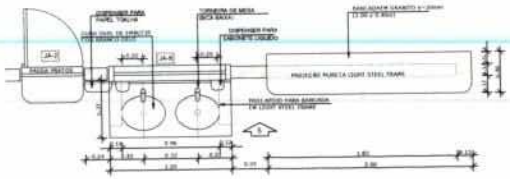

2 AMPLIAÇÃO BUFFET E LAVATÓRIO REFEITÓRIO
ESCALA 1/25

FNDE Fundo Nacional de Desenvolvimento da Educação — Ministério da Educação — GOVERNO FEDERAL BRASIL PAÍS RICO É PAÍS SEM POBREZA

PROJETO DE TRANSPOSIÇÃO - PIB1LSF

PROPRIETÁRIO:

ENDEREÇO:

MUNICÍPIO – UF:

PROPRIETÁRIO:

LUIZ CLAUDIO LAZZARI	ARQUITETO	
RESP. TÉCNICO	CREA	
ROSANGELA KRODEL PEDH KOMPATSCHER	A25337-5	
AUTOR DO PROJETO	CAU	

ELFO | CREA | RA

OBSERVAÇÕES:

PROGRAMA PROINFÂNCIA - PROJETO TIPO B

PROJETO DE ARQUITETURA

COORDENAÇÃO: COEST - Coordenação Geral de Infraestrutura Educacional

AMPLIAÇÃO BLOCO DE SERVIÇOS
AMPLIAÇÃO COZINHA, LACTÁRIO E BUFFET

ARQ

FORMATO: A1 (841X594)

REVISÃO: R.00 R.01 - conf. cliente R.02 25.10.13 R.03

ESCALA: 1/25

DATA EMISSÃO: DEZEMBRO/2013

PRANCHA: 24/37

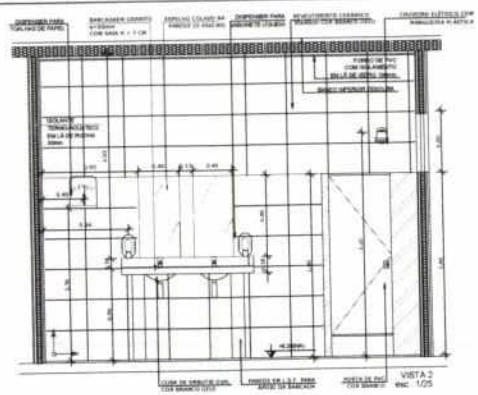

3 VISTA 02 - VESTIÁRIOS
ESCALA 1/25

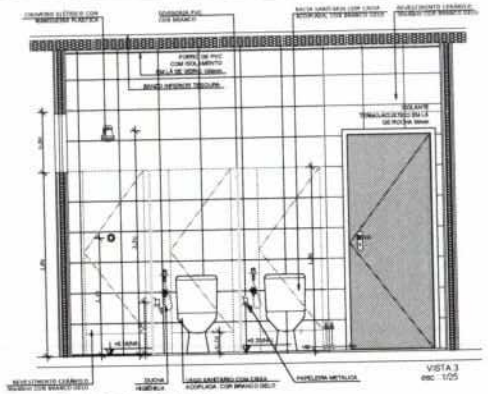

4 VISTA 03 - VESTIÁRIOS
ESCALA 1/25

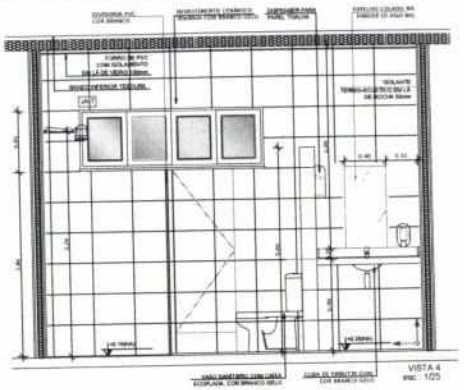

5 VISTA 04 - VESTIÁRIOS
ESCALA 1/25

NOTAS

- DIMENSÕES EM METROS.
- COTAS DE NÍVEL EM METROS.
- VERIFICAR POSIÇÃO DOS ELEMENTOS ESTRUTURAIS NO PROJETO DE LIGHT STEEL FRAME.
- VERIFICAR DETALHES CONSTRUTIVOS PERTINENTES NAS PRANCHAS INDICADAS E NA PRANCHA 37 DA ARQUITETURA.
- ALTERAÇÕES NESTE PROJETO SOMENTE COM AUTORIZAÇÃO EXPRESSA DO FNDE E CONSÓRCIO PIB.

REFERÊNCIAS

- MEMORIAL DESCRITIVO DO PROJETO.
- ESPECIFICAÇÕES TÉCNICAS DO PROJETO DE ARQUITETURA.
- PLANILHA DE QUANTITATIVOS.
- CADERNO DE SERVIÇOS E ENCARGOS

LEGENDA

	INDICAÇÃO NÍVEIS PLANTA E CORTE		INDICAÇÃO DE VISTAS
	INDICAÇÃO DE CORTES	1	ESPECIFICAÇÕES DE MATERIAIS
	INDICAÇÃO DE FACHADAS	X	INDICAÇÃO DE EIXOS
JA.2	INDICAÇÃO DE PORTAS E JANELAS	PCB	INDICAÇÃO DE ELEMENTOS (BANCADAS, PRATELEIRAS E ETC.)

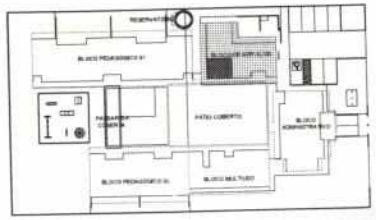

9 CROQUI DE REFERÊNCIA
ESCALA 1/500

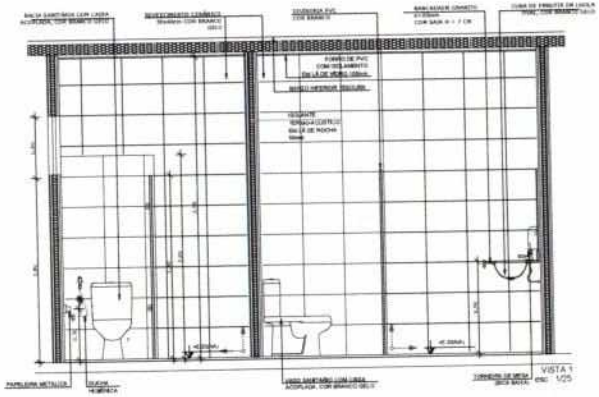

2 VISTA 01 - VESTIARIOS
ESCALA 1/25

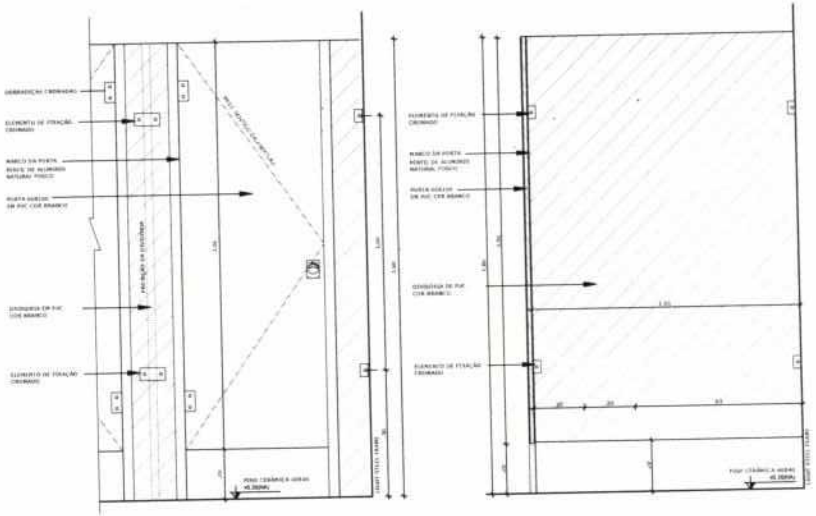

6 DETALHE DIVISORIAS - VESTIÁRIOS
ESCALA 1/10

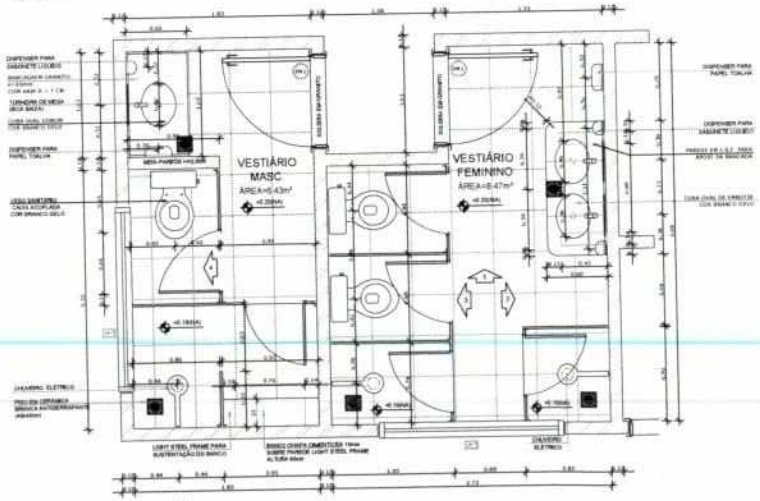

1 PLANTA BAIXA VESTIÁRIOS
ESCALA 1/25

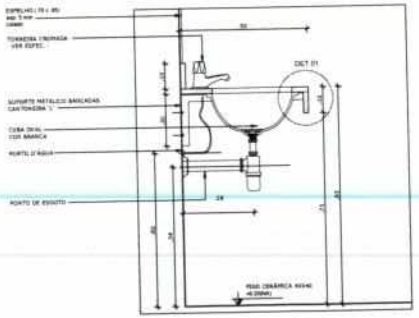

7 DETALHE BANCADA LAVATÓRIO
ESCALA 1/10

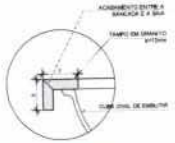

DETALHE 1 - CORTE
bancada de granito
esc. 1/5

8 DETALHE 01- BANCADA LAVATÓRIO
ESCALA 1/5

FNDE Fundo Nacional de Desenvolvimento da Educação — Ministério da Educação — GOVERNO FEDERAL BRASIL PAÍS RICO É PAÍS SEM POBREZA

PROJETO DE TRANSPOSIÇÃO - PIB1LSF

PROPRIETÁRIO :
ENDEREÇO:
MUNICÍPIO – UF:

PROPRIETÁRIO
LUIZ CLAUDIO LAZZARI — INVESTIMEDO
RESP. TÉCNICO — CREA
ROSANGELA KRODEL RECH KOMPATSCHER — A253337-5
AUTOR DO PROJETO — CAU

DLFO — CREA — RA

OBSERVAÇÕES:

PROGRAMA PROINFÂNCIA - PROJETO TIPO B
PROJETO DE ARQUITETURA

COORDENAÇÃO: COEST - Coordenação Geral de Infraestrutura Educacional

AMPLIAÇÃO BLOCO DE SERVIÇOS
AMPLIAÇÃO VESTIÁRIOS

ARQ

REVISÃO: R.00 S.23 - conf. relatório; R.01 PBG 25.10.13; R.02
ESCALA: 1/10 e 1/25
DATA EMISSÃO: DEZEMBRO/2013
FORMATO: A1 (841X594)
PRANCHA: 25/37

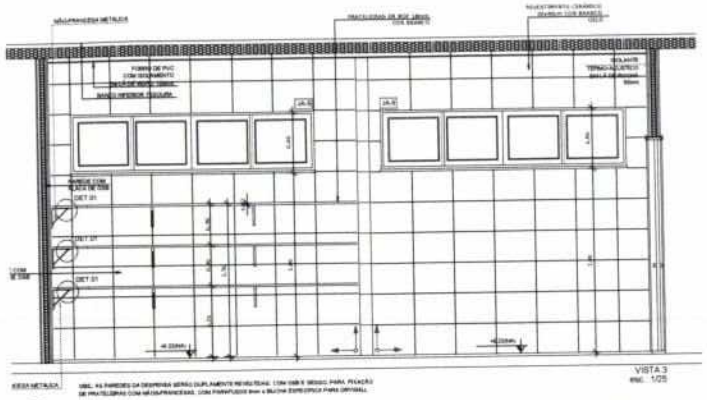

5 VISTA 03 - DESPENSA
ESCALA 1/25

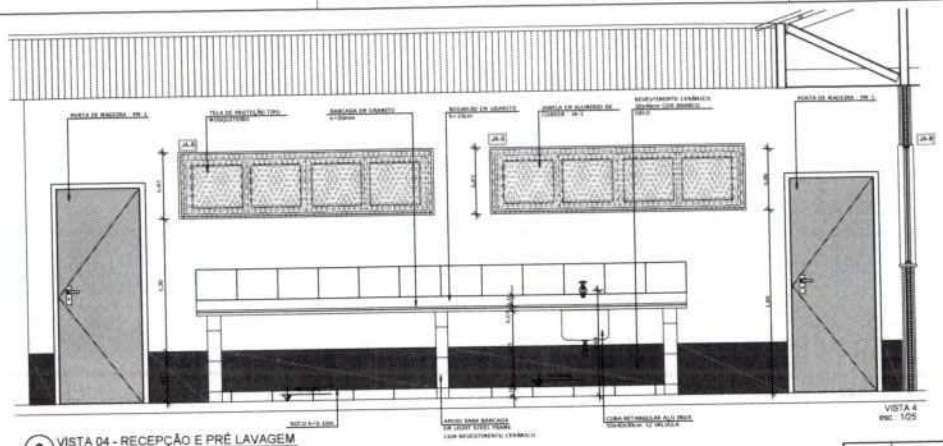

6 VISTA 04 - RECEPÇÃO E PRÊ LAVAGEM
ESCALA 1/25

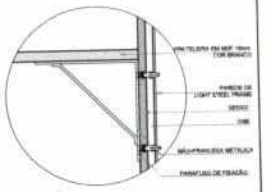

9 DETALHE 01
ESCALA 1/5

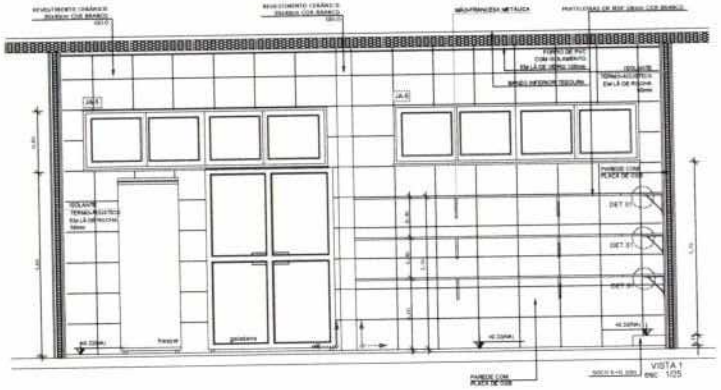

3 VISTA 01 - DESPENSA
ESCALA 1/25

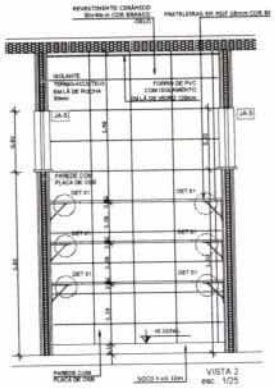

4 VISTA 02 - DESPENSA
ESCALA 1/25

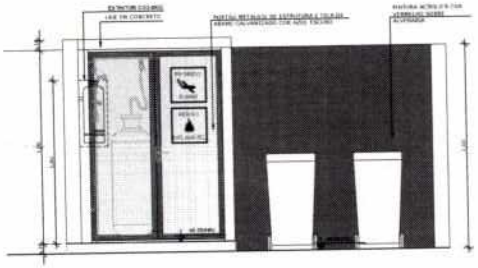

8 VISTA 01 - PÁTIO SERVIÇO
ESCALA 1/25

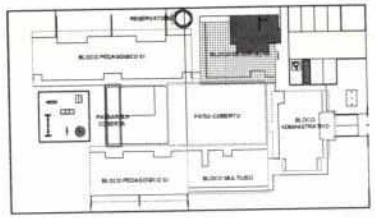

10 CROQUI DE REFERÊNCIA
ESCALA 1/500

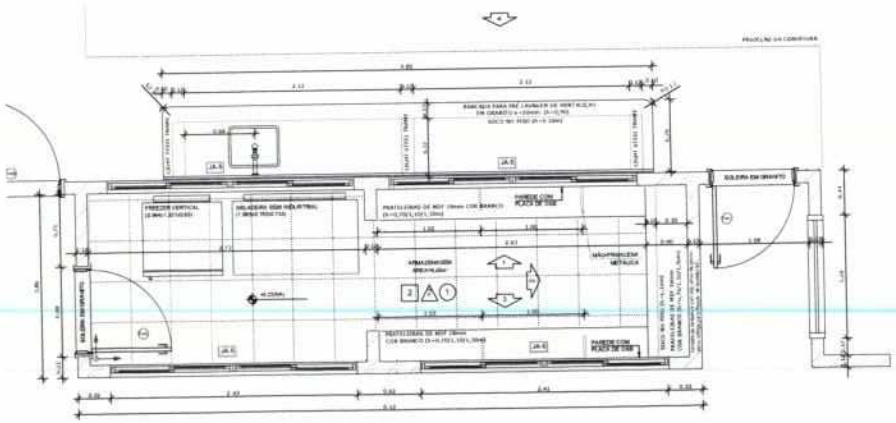

1 PLANTA BAIXA
ESCALA 1/25

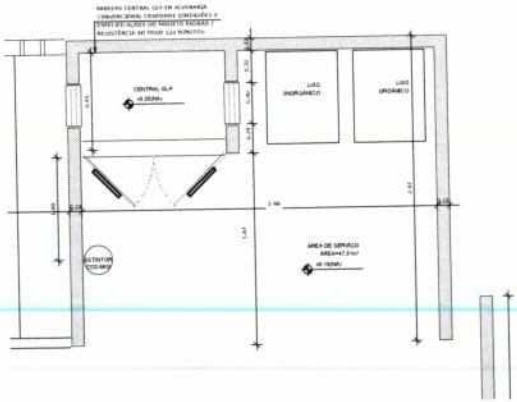

7 PLANTA BAIXA PÁTIO SERVIÇO
ESCALA 1/25

FNDE Fundo Nacional de Desenvolvimento da Educação — Ministério da Educação — BRASIL PAÍS RICO É PAÍS SEM POBREZA

PROJETO DE TRANSPOSIÇÃO - PIB1LSF

PROPRIETÁRIO:
ENDEREÇO:
MUNICÍPIO - UF:

PROPRIETÁRIO

LUIZ CLAUDIO LAZZARI — INDEFERIDO
RESP. TÉCNICO — CREA

ROSANGELA ARGDEL RECH KOMPATSCHER — 4253317-5
AUTOR DO PROJETO — CAU

OUTO — CREA

RA

OBSERVAÇÕES

PROGRAMA PROINFÂNCIA - PROJETO TIPO B
PROJETO DE ARQUITETURA

COORDENAÇÃO: CGEST - Coordenação Geral de Infraestrutura Educacional

AMPLIAÇÃO BLOCO DE SERVIÇOS
AMPLIAÇÃO DESPENSA

ARQ

REVISÃO: R.00 - Last release; R.01 FEV.26.13; R.00
ESCALA: 1/25
DATA EMISSÃO: DEZEMBRO/2013
FORMATO: A1 (841X594)
PRANCHA: 26/37

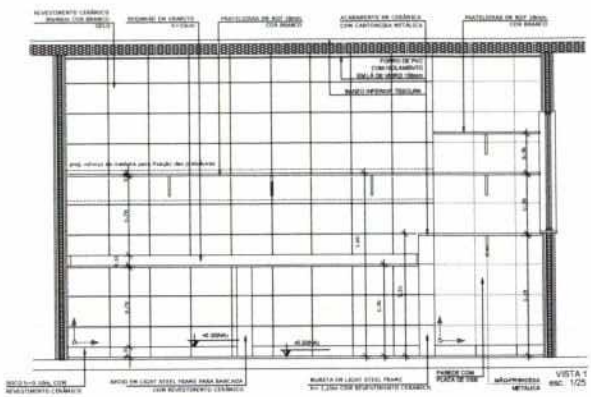

2 VISTA 01 - LAVANDERIA
ESCALA 1/25

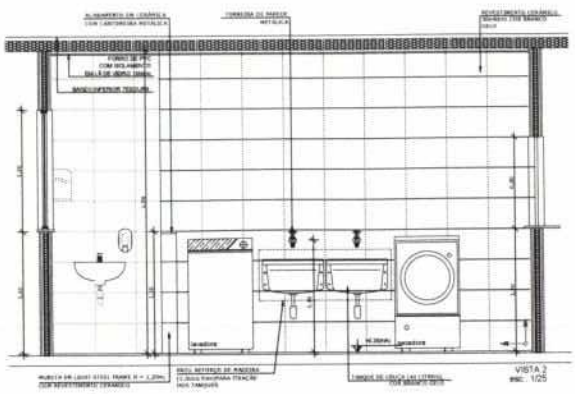

3 VISTA 02 - LAVANDERIA
ESCALA 1/25

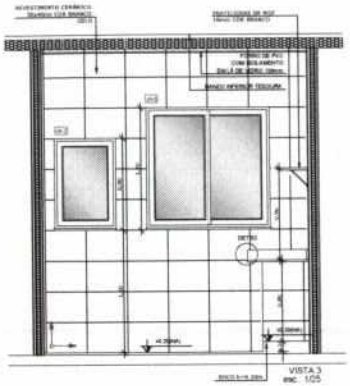

4 VISTA 03 - LAVANDERIA
ESCALA 1/25

NOTAS

- DIMENSÕES EM METROS.
- COTAS DE NÍVEL EM METROS.
- VERIFICAR POSIÇÃO DOS ELEMENTOS ESTRUTURAIS NO PROJETO DE LIGHT STEEL FRAME.
- VERIFICAR DETALHES CONSTRUTIVOS PERTINENTES NAS PRANCHAS INDICADAS E NA PRANCHA 37 DA ARQUITETURA.
- ALTERAÇÕES NESTE PROJETO SOMENTE COM AUTORIZAÇÃO EXPRESSA DO FNDE E CONSÓRCIO PIB.

REFERÊNCIAS

- MEMORIAL DESCRITIVO DO PROJETO.
- ESPECIFICAÇÕES TÉCNICAS DO PROJETO DE ARQUITETURA.
- PLANILHA DE QUANTITATIVOS.
- CADERNO DE SERVIÇOS E ENCARGOS

LEGENDA

	INDICAÇÃO NÍVEIS PLANTA E CORTE		INDICAÇÃO DE VISTAS
	INDICAÇÃO DE CORTES	1	ESPECIFICAÇÕES DE MATERIAL
	INDICAÇÃO DE FACHADAS	X	INDICAÇÃO DE EIXOS
JA.X PMB	INDICAÇÃO DE PORTAS E JANELAS	BCS	INDICAÇÃO DE ELEMENTOS (BANCADAS, PRATELEIRAS E ETC.)

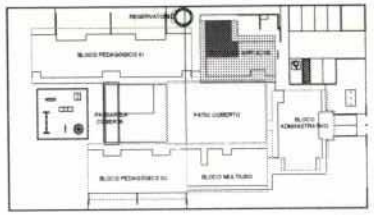

10 CROQUI DE REFERÊNCIA
ESCALA 1/500

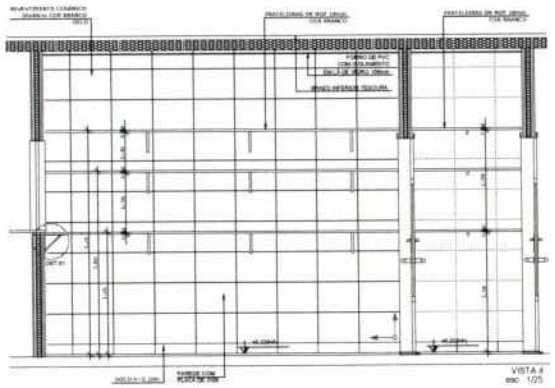

5 VISTA 04 - ROUPARIA
ESCALA 1/25

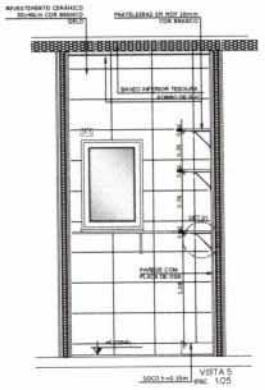

6 VISTA 05 - ROUPARIA
ESCALA 1/25

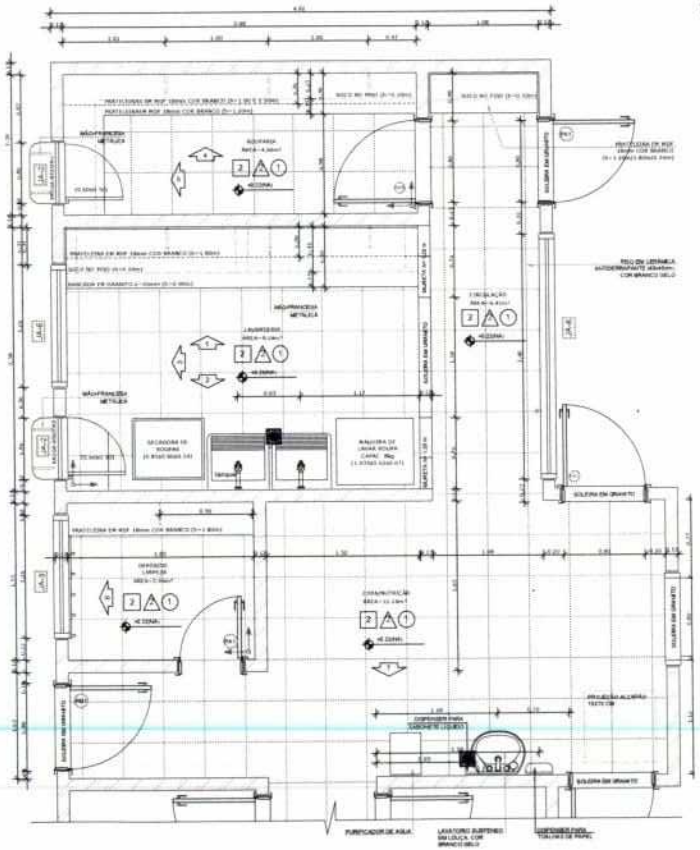

1 PLANTA BAIXA
ESCALA 1/25

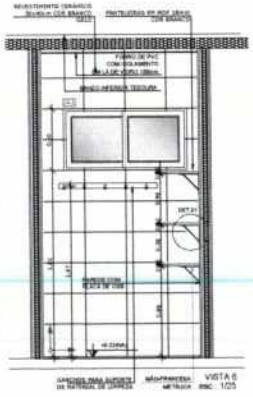

7 VISTA 06 - DML
ESCALA 1/25

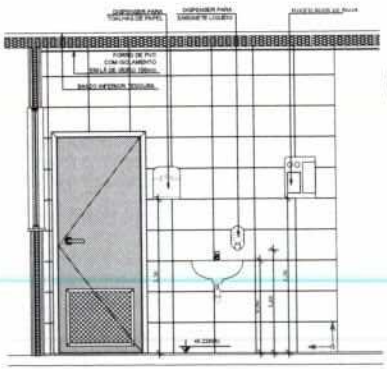

8 VISTA 07 - COPA FUNCIONÁRIOS
ESCALA 1/25

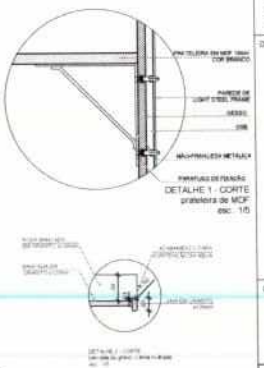

9 DETALHES
ESCALA INDICADA

FNDE Fundo Nacional de Desenvolvimento da Educação — Ministério da Educação — GOVERNO FEDERAL BRASIL PAÍS RICO É PAÍS SEM POBREZA

PROJETO DE TRANSPOSIÇÃO - PIB1LSF

PROPRIETÁRIO:

ENDEREÇO:

MUNICÍPIO – UF:

PROPRIETÁRIO

LUIZ CLAUDIO LAZZAR	
RESP. TÉCNICO	CREA
ROSANGELA KRODEL RECH KOMPATSCHER	A25337-5
AUTOR DO PROJETO	CAU

DATA: CREA:

RA:

OBSERVAÇÕES:

PROGRAMA PROINFÂNCIA - PROJETO TIPO B

PROJETO DE ARQUITETURA

COORDENAÇÃO: COEST - Coordenação Geral de Infraestrutura Educacional

AMPLIAÇÃO BLOCO DE SERVIÇOS
AMPLIAÇÃO LAVANDERIA E ROUPARIA

ARQ

FORMATO: A1 (840X594)

REVISÃO: R.02 R.01 R.00

ESCALA: 1/25

DATA EMISSÃO: DEZEMBRO/2015

PRANCHA: 27/37

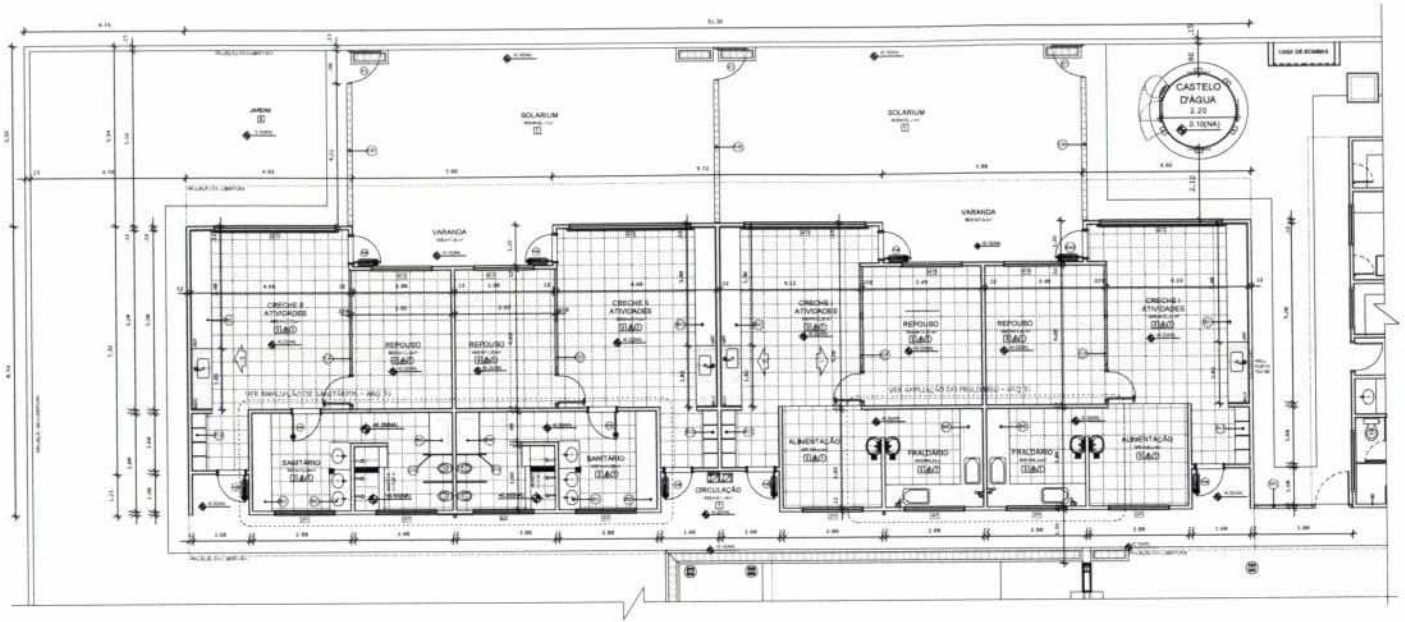

1 PLANTA BAIXA AMPLIADA - BLOCO PEDAGOGICO I
ESCALA 1/75

NOTAS

- DIMENSÕES EM METROS.
- COTAS DE NÍVEL EM METROS.
- VERIFICAR POSIÇÃO DOS ELEMENTOS ESTRUTURAIS NO PROJETO DE LIGHT STEEL FRAME.
- VERIFICAR DETALHES CONSTRUTIVOS PERTINENTES NAS PRANCHAS INDICADAS E NA PRANCHA 37 DA ARQUITETURA.
- ALTERAÇÕES NESTE PROJETO SOMENTE COM AUTORIZAÇÃO EXPRESSA DO FNDE E CONSÓRCIO PIB.

REFERÊNCIAS

- MEMORIAL DESCRITIVO DO PROJETO.
- ESPECIFICAÇÕES TÉCNICAS DO PROJETO DE ARQUITETURA.
- PLANILHA DE QUANTITATIVOS.
- CADERNO DE SERVIÇOS E ENCARGOS

LEGENDA

	INDICAÇÃO NÍVEIS PLANTA E CORTE		INDICAÇÃO DE VISTAS
	INDICAÇÃO DE CORTES		ESPECIFICAÇÕES DE MATERIAIS
	INDICAÇÃO DE FACHADAS		INDICAÇÃO DE EIXOS
	INDICAÇÃO DE PORTAS E JANELAS		INDICAÇÃO DE ELEMENTOS (BANCADAS, PRATELEIRAS E ETC.)

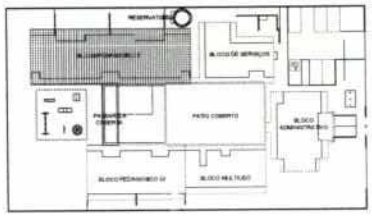

4 CROQUI DE REFERÊNCIA
ESCALA 1/500

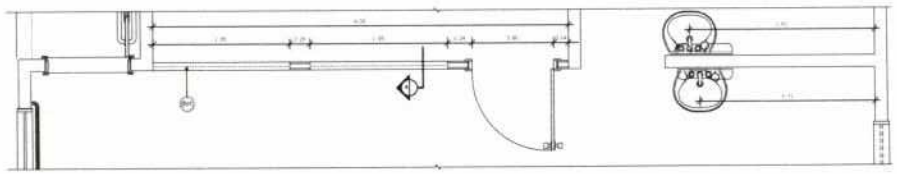

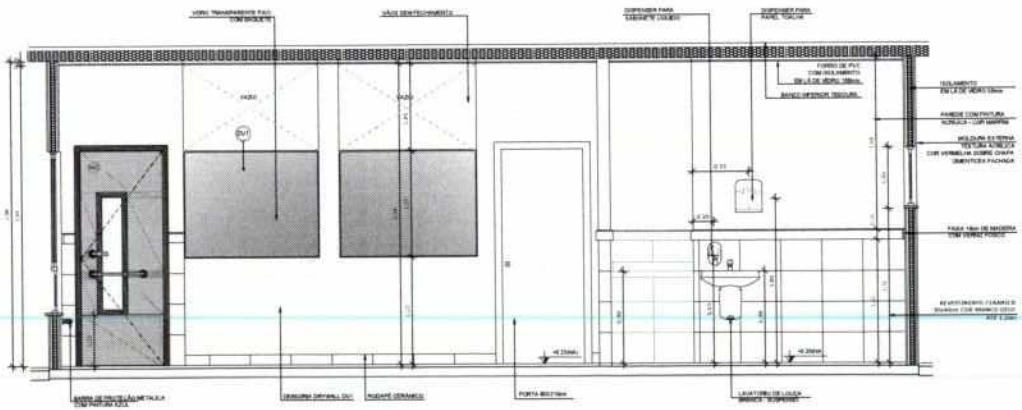

2 VISTA 01 - DIVISÓRIAS LEVES CRECHES I e II
ESCALA 1/25

ESPECIFICAÇÕES

PISO

1 - CIMENTADO DESEMPENADO, COM JUNTAS PLASTICAS A CADA 1,20 M
2 - CERÂMICA 45x45 cm, PEI-4, COR BRANCO GELO, ANTIDERRAPANTE, BLOCO SERVIÇOS E PNT, SANITÁRIO
3 - CERÂMICA 45x45 cm, PEI-4, COR BRANCO GELO, ANTIDERRAPANTE, SALAS BLOCOS PEDAGÓGICOS, ADM E SALA TÉCNICA
4 - BLOCOS DE CONCRETO INTERTRAVADO
5 - GRAMADO
6 - AREIA

PAREDE

1 - TEXTURA ACRÍLICA DE ROLO COR AMARELO, AZUL ESCURO OU VERMELHO (CONFORME INDICAÇÃO), SOBRE CHAPA CIMENTÍCEA
2 - CERÂMICA 30x45 cm COR BRANCO GELO DO PISO AO TETO, SOBRE GESSO RESISTENTE À UMIDADE RU
3 - TEXTURA ACRÍLICA DE ROLO COR AZUL ESCURO ATÉ 1,40m DA E TEXTURA ACRÍLICA DE ROLO COR BRANCO GELO , ACIMA DE 1,40m DA, SOBRE CHAPA CIMENTÍCEA
4 - PINTURA ACRÍLICA COR MARFIM, SOBRE MADEIRA CORREIA, SOBRE GESSO STANDARD ST
5 - CERÂMICA 30x45 cm COR BRANCO GELO ATÉ 1m DE e, COM RODAPÉ DE MADEIRA DE 10 cm E PINTURA ACRÍLICA COR MARFIM SOBRE MADEIRA CORREIA, ACIMA DE 1,20 M, SOBRE GESSO STANDARD ST
6 - CERÂMICA 30x45cm COR BRANCO GELO ATÉ 1m DE, FAIXA CERÂMICA 10x10cm COR AZUL, VERMELHO, OU AMARELO CONFORME INDICAÇÃO E PINTURA ACRÍLICA COR BRANCO GELO ACIMA DE 1,80 M, SOBRE GESSO RESISTENTE À UMIDADE RU

TETO

1 - FORRO INTERNO DE PVC 20MM E=6mm COR BRANCO, COM LÂ DE VIDRO e=50mm
2 - FORRO DE GESSO, DE 20MM E=9mm COR BRANCO

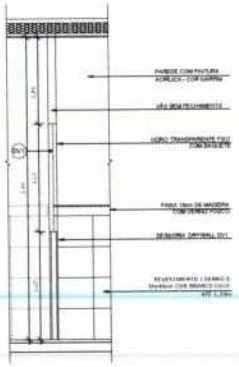

3 CORTE A - DIVISÓRIAS LEVES CRECHES I e II
ESCALA 1/25

FNDE Fundo Nacional de Desenvolvimento da Educação — Ministério da Educação — GOVERNO FEDERAL BRASIL PAÍS RICO É PAÍS SEM POBREZA

PROJETO DE TRANSPOSIÇÃO - PIB1LSF

PROPRIETÁRIO:

ENDEREÇO:

MUNICÍPIO - UF:

PROPRIETÁRIO

LUIZ CLAUDIO LAZZAR	90207104820	
RESP. TÉCNICO	CREA	
ROSANGELA KRODEL RECH KOMPATSCHER	4253227-0	
AUTOR DO PROJETO	CAU	

DATA | CREA

RA

OBSERVAÇÕES:

PROGRAMA PROINFÂNCIA - PROJETO TIPO B

PROJETO DE ARQUITETURA

Coordenação: CGEST - Coordenação Geral de Infraestrutura Educacional

AMPLIAÇÃO BLOCO PEDAGÓGICO 1
PLANTA BAIXA E VISTA 01

ARQ

REVISÃO: R.02 R.03 - vers. relatório; R.01 FEV 25 10 13; R.00

ESCALA: 1/25 a 1/75

DATA EMISSÃO: DEZEMBRO/2013

PRANCHA: 28/37

FORMATO: A1 (840X594)

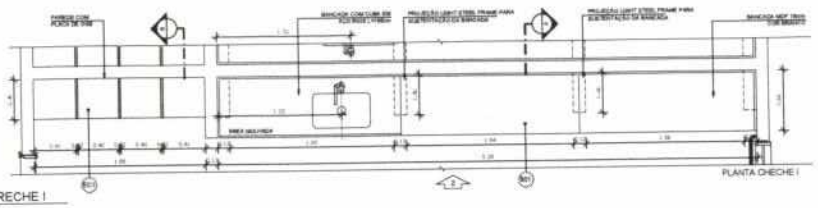

1 PLANTA - CRECHE I
ESCALA 1/25

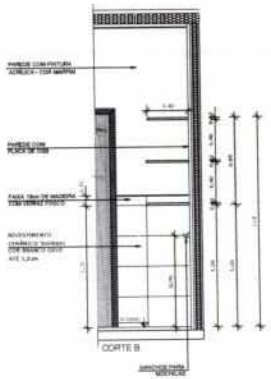

2 CORTE B - CRECHE I
ESCALA 1/25

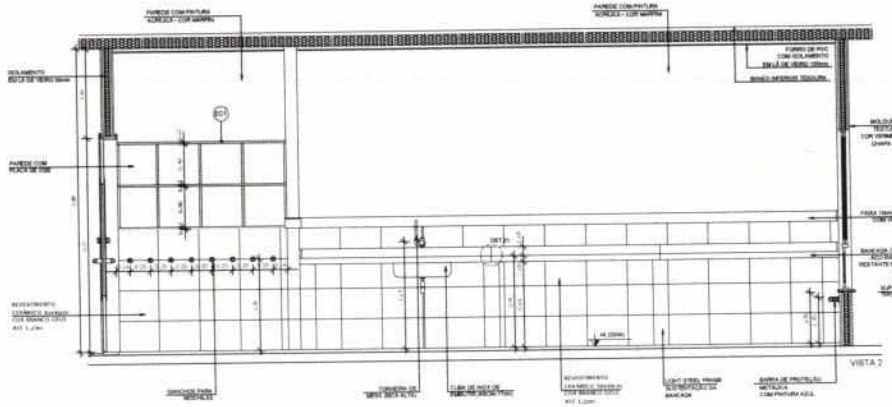

3 VISTA 02 - CRECHE I
ESCALA 1/25

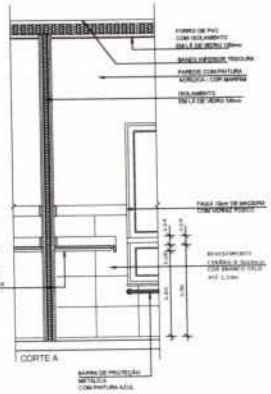

4 CORTE A - CRECHE I
ESCALA 1/25

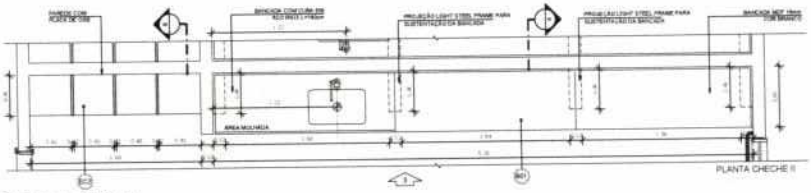

5 PLANTA - CRECHE I
ESCALA 1/25

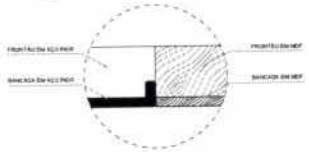

DETALHE 1 - CORTE
bancada aço inox/mdf
esc. 1/5

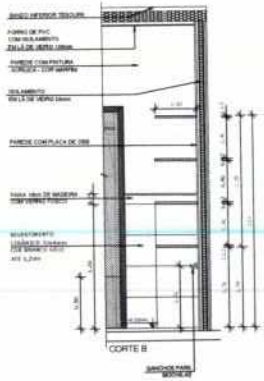

6 CORTE B - CRECHE II
ESCALA 1/25

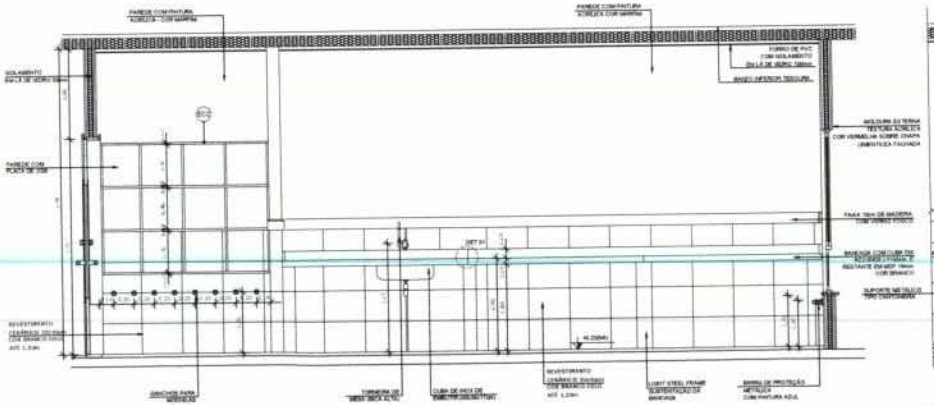

7 VISTA 03 - CRECHE II
ESCALA 1/25

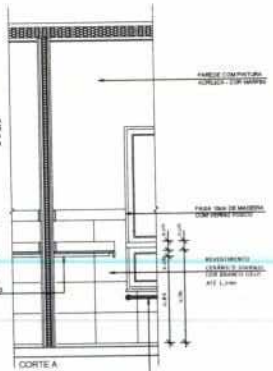

8 CORTE A - CRECHE II
ESCALA 1/25

NOTAS

- DIMENSÕES EM METROS.
- COTAS DE NÍVEL EM METROS.
- VERIFICAR POSIÇÃO DOS ELEMENTOS ESTRUTURAIS NO PROJETO DE LIGHT STEEL FRAME.
- VERIFICAR DETALHES CONSTRUTIVOS PERTINENTES NAS PRANCHAS INDICADAS E NA PRANCHA 37 DA ARQUITETURA.
- ALTERAÇÕES NESTE PROJETO SOMENTE COM AUTORIZAÇÃO EXPRESSA DO FNDE E CONSÓRCIO PIB.

REFERÊNCIAS

- MEMORIAL DESCRITIVO DO PROJETO.
- ESPECIFICAÇÕES TÉCNICAS DO PROJETO DE ARQUITETURA.
- PLANILHA DE QUANTITATIVOS.
- CADERNO DE SERVIÇOS E ENCARGOS.

LEGENDA

	INDICAÇÃO NAS 03 PLANTA E CORTE		INDICAÇÃO DE VISTAS
	INDICAÇÃO DE CORTES	1 A 1	ESPECIFICAÇÕES DE MATERIAIS
	INDICAÇÃO DE FACHADAS	X	INDICAÇÃO DE ERROS
JA-5 PM-5	INDICAÇÃO DE PORTAS E JANELAS	BCA	INDICAÇÃO DE ELEMENTOS (BANCADAS, PRATELEIRAS E ETC.)

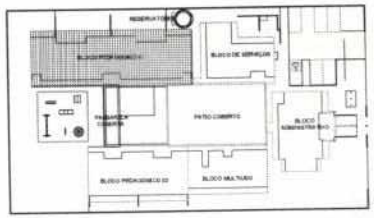

2 CROQUI DE REFERÊNCIA
ESCALA 1/500

FNDE Fundo Nacional de Desenvolvimento da Educação — Ministério da Educação — GOVERNO FEDERAL BRASIL PAÍS RICO É PAÍS SEM POBREZA

PROJETO DE TRANSPOSIÇÃO - PIB1LSF

PROPRIETÁRIO:
ENDEREÇO:
MUNICÍPIO: - UF:

PROPRIETÁRIO

LUIZ CLAUDIO LAZZARI — INGENHEIRO — CREA
RESP. TÉCNICO

ROSANGELA KRODEL RECH KOMPATSCHER — ARQ237-5 — CAU
AUTOR DO PROJETO

DJFD | CREA | IFA

OBSERVAÇÕES:

PROGRAMA PROINFÂNCIA - PROJETO TIPO B
PROJETO DE ARQUITETURA

COORDENAÇÃO: CGEST - Coordenação Geral de Infraestrutura Educacional

AMPLIAÇÃO BLOCO PEDAGÓGICO 1
VISTAS 01 E 02

ARQ

REVISÃO		ESCALA	PRANCHA
R 02	R.03 - uad. rebaixo	1:25	29/37
R 01	FNQ 26.10.13	DATA EMISSÃO	
R 00		DEZEMBRO/2013	

FORMATO: A1 (840X594)

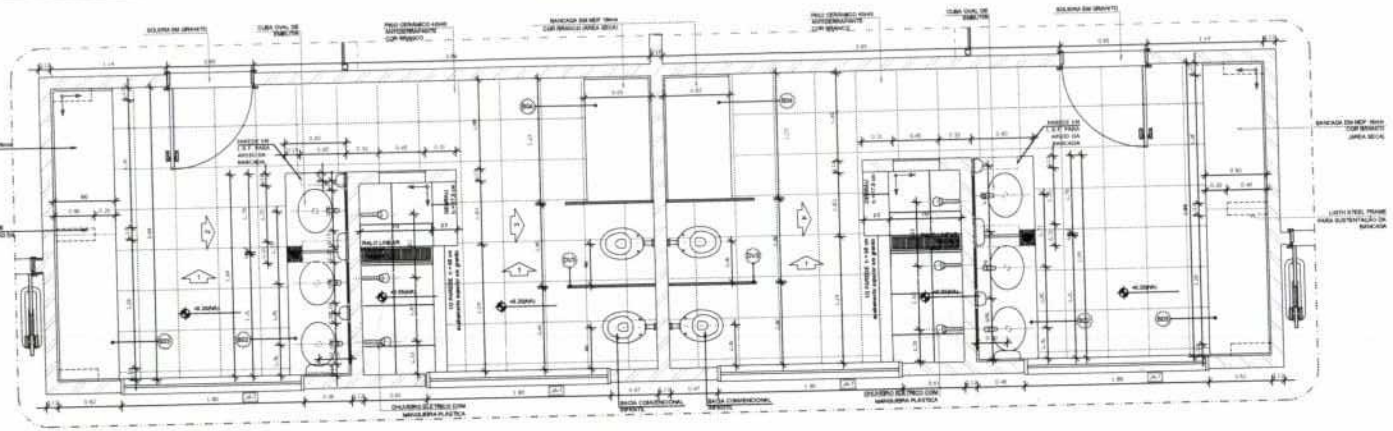

1 PLANTA BAIXA - SANITÁRIOS CRECHE II
ESCALA 1/25

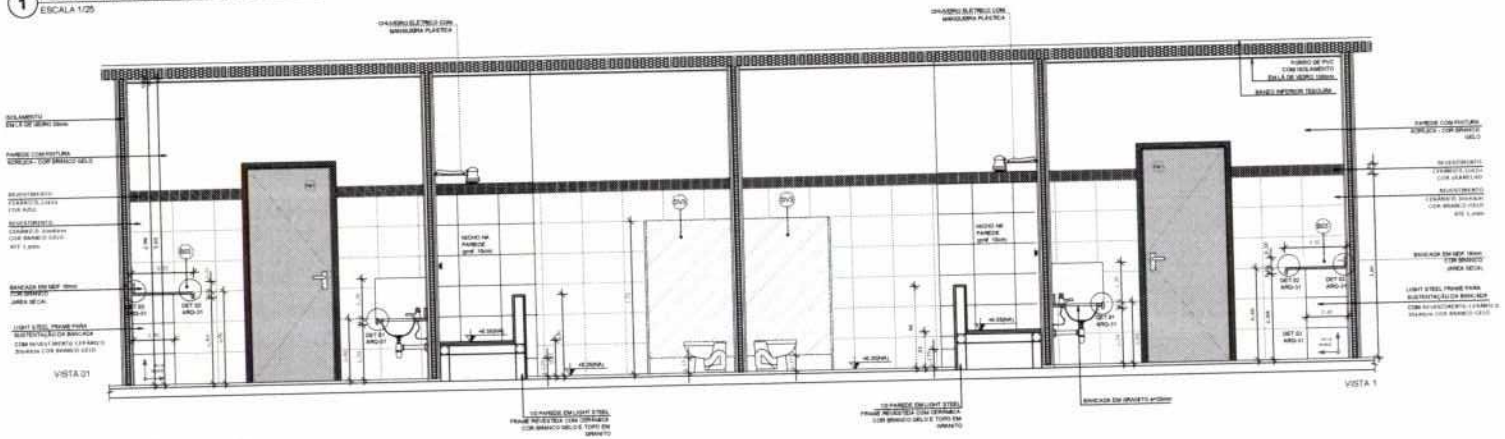

2 VISTA 01 - SANITÁRIOS CRECHE II
ESCALA 1/25

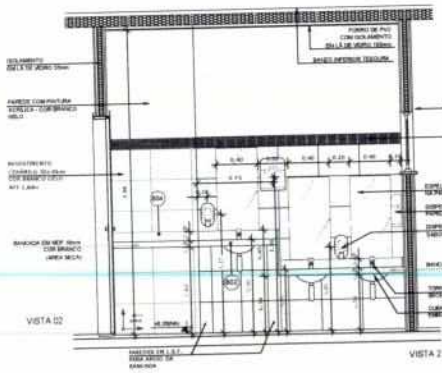

3 VISTA 02 - SANITÁRIOS CRECHE II
ESCALA 1/25

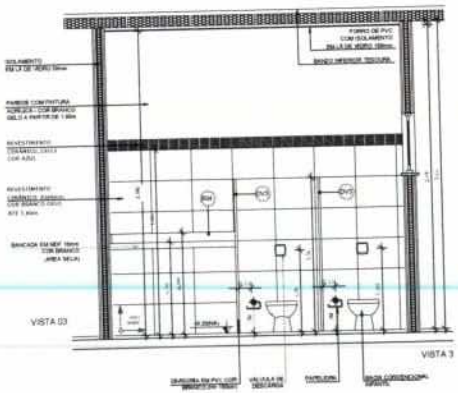

4 VISTA 03 - SANITÁRIOS CRECHE II
ESCALA 1/25

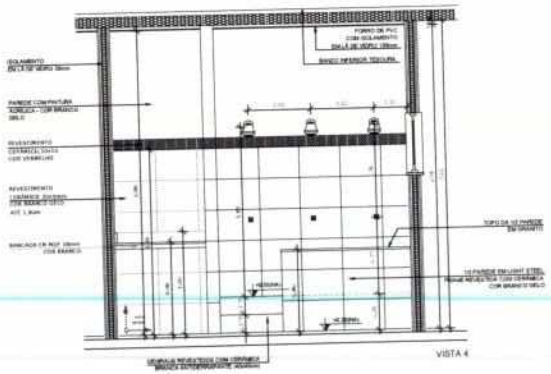

5 VISTA 04 - SANITÁRIOS CRECHE II
ESCALA 1/25

NOTAS

- DIMENSÕES EM METROS.
- COTAS DE NÍVEL EM METROS.
- VERIFICAR POSIÇÃO DOS ELEMENTOS ESTRUTURAIS NO PROJETO DE LIGHT STEEL FRAME.
- VERIFICAR DETALHES CONSTRUTIVOS PERTINENTES NAS PRANCHAS INDICADAS E NA PRANCHA 37 DA ARQUITETURA.
- ALTERAÇÕES NESTE PROJETO SOMENTE COM AUTORIZAÇÃO EXPRESSA DO FNDE E CONSÓRCIO PIB.

REFERÊNCIAS

- MEMORIAL DESCRITIVO DO PROJETO.
- ESPECIFICAÇÕES TÉCNICAS DO PROJETO DE ARQUITETURA.
- PLANILHA DE QUANTITATIVOS.
- CADERNO DE SERVIÇOS E ENCARGOS

LEGENDA

	INDICAÇÃO NÍVEIS PLANTA E CORTE		INDICAÇÃO DE VISTAS
	INDICAÇÃO DE CORTES	1 A 1	ESPECIFICAÇÕES DE MATERIAIS
	INDICAÇÃO DE FACHADAS	X	INDICAÇÃO DE ERROS
JA 01 / PA 01	INDICAÇÃO DE PORTAS E JANELAS	BCK	INDICAÇÃO DE ELEMENTOS (BANCADAS, PRATELEIRAS E ETC.)

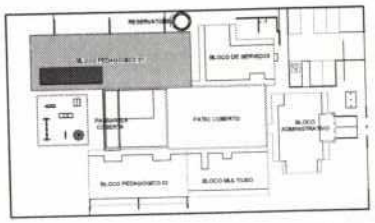

6 CROQUI DE REFERÊNCIA
ESCALA 1/500

FNDE Fundo Nacional de Desenvolvimento da Educação — Ministério da Educação — GOVERNO FEDERAL BRASIL PAÍS RICO É PAÍS SEM POBREZA

PROJETO DE TRANSPOSIÇÃO - PIB1LSF

PROPRIETÁRIO :

ENDEREÇO:

MUNICÍPIO - UF

PROPRIETÁRIO

LUIZ CLAUDIO LAZZARI — 060079612-00 — CREA
RESP. TÉCNICO

ROSANGELA KRODEL RECH KOMPATSCHER — 425337-5 — CAU
AUTOR DO PROJETO

DLFO

CREA

RA

OBSERVAÇÕES:

PROGRAMA PROINFÂNCIA - PROJETO TIPO B
PROJETO DE ARQUITETURA

COORDENAÇÃO: CGEST - Coordenação Geral de Infraestrutura Educacional

AMPLIAÇÃO BLOCO PEDAGÓGICO 1
SANITÁRIOS CRECHE II

ARQ

REVISÃO: R.02 R.03 - conf. relatório; R.01 IPBQ 25.10.13; R.00

ESCALA: 1/25

DATA EMISSÃO: DEZEMBRO/2013

PRANCHA: 30/37

FORMATO: A1 (841X594)

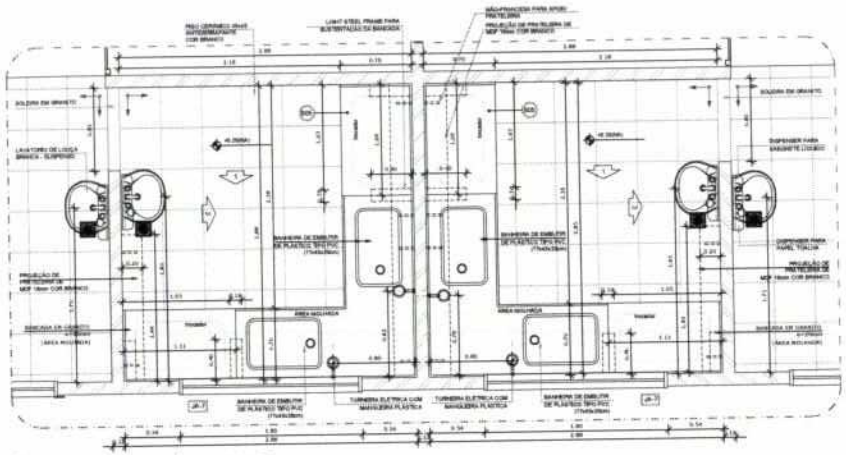

1 PLANTA BAIXA - FRALDÁRIOS CRECHE I
ESCALA 1/25

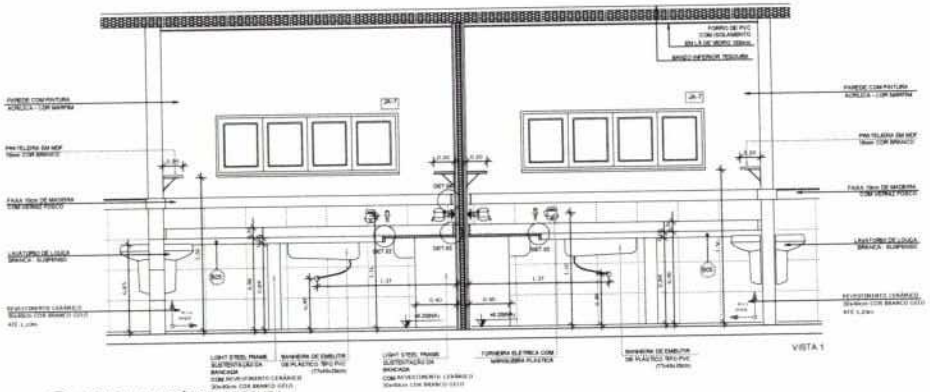

2 VISTA 01 - FRALDÁRIOS CRECHE I
ESCALA 1/25

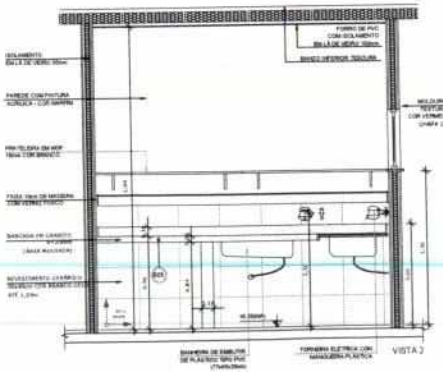

3 VISTA 02 - FRALDÁRIOS CRECHE I
ESCALA 1/25

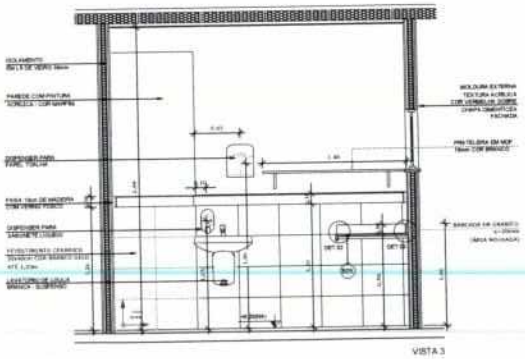

4 VISTA 03 - FRALDÁRIOS CRECHE I
ESCALA 1/25

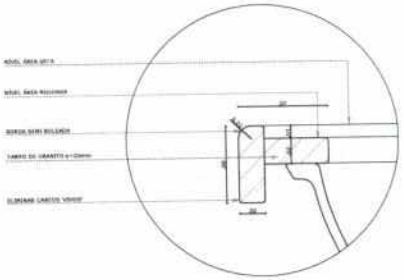

5 DETALHE 01 - BANCADA DE GRANITO
ESCALA 1/2

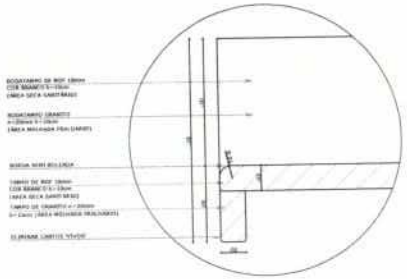

6 DETALHE 02 - BANCADA MDF E GRANITO
ESCALA 1/2

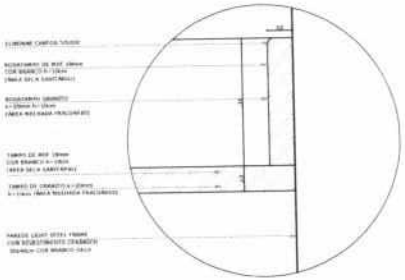

7 DETALHE 03 - RODATAMPO DE MDF E GRANITO
ESCALA 1/2

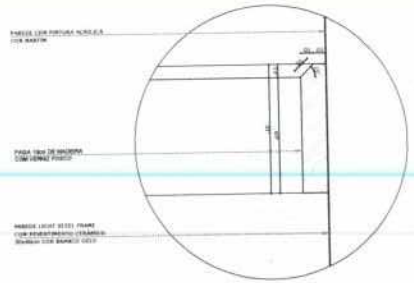

8 DETALHE 04 - FRISO DE MADEIRA
ESCALA 1/2

OBS: BANCADAS APOIADAS SOBRE MEIAS PAREDES DE LIGHT STEEL FRAME COM REVESTIMENTO CERÂMICO 30x40cm, COR BRANCO GELO

NOTAS

- DIMENSÕES EM METROS;
- COTAS DE NÍVEL EM METROS;
- VERIFICAR POSIÇÃO DOS ELEMENTOS ESTRUTURAIS NO PROJETO DE LIGHT STEEL FRAME;
- VERIFICAR DETALHES CONSTRUTIVOS PERTINENTES NAS PRANCHAS INDICADAS E NA PRANCHA 37 DA ARQUITETURA;
- ALTERAÇÕES NESTE PROJETO SOMENTE COM AUTORIZAÇÃO EXPRESSA DO FNDE E CONSÓRCIO PIB.

REFERÊNCIAS

- MEMORIAL DESCRITIVO DO PROJETO;
- ESPECIFICAÇÕES TÉCNICAS DO PROJETO DE ARQUITETURA;
- PLANILHA DE QUANTITATIVOS;
- CADERNO DE SERVIÇOS E ENCARGOS

LEGENDA

	INDICAÇÃO NÍVEIS PLANTA E CORTE		INDICAÇÃO DE VISTAS
	INDICAÇÃO DE CORTES	1 A 1	ESPECIFICAÇÕES DE MATERIAIS
	INDICAÇÃO DE FACHADAS	X	INDICAÇÃO DE EIXOS
JA 3 / PM	INDICAÇÃO DE PORTAS E JANELAS	BCA	INDICAÇÃO DE ELEMENTOS (BANCADAS, PRATELEIRAS E ETC.)

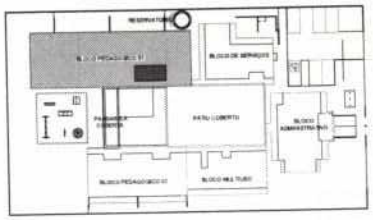

9 CROQUI DE REFERÊNCIA
ESCALA 1/500

FNDE Fundo Nacional de Desenvolvimento da Educação — Ministério da Educação — GOVERNO FEDERAL BRASIL PAÍS RICO É PAÍS SEM POBREZA

PROJETO DE TRANSPOSIÇÃO - PIB1LSF

PROPRIETÁRIO:
ENDEREÇO:
MUNICÍPIO – UF:

PROPRIETÁRIO

LUIZ CLAUDIO LAZZARI	[illegible]	
RESP. TÉCNICO	CREA	
ROSANGELA KRODEL RECH KOMPATSCHER	A25337-5	
AUTOR DO PROJETO	CAU	

CLIENTE | CREA
RA

OBSERVAÇÕES:

PROGRAMA PROINFÂNCIA - PROJETO TIPO B
PROJETO DE ARQUITETURA

COORDENAÇÃO: CGEST - Coordenação Geral de Infraestrutura Educacional	AMPLIAÇÃO BLOCO PEDAGÓGICO: 1 FRALDÁRIO CRECHE I E DETALHES		ARQ
FORMATO: 841 (840X594)	REVISÃO: R.00 R.01 R.02 R.03 — R.03 - cont. reboldo IFBG 26.10.13	ESCALA: 1/25 e 1/25 — DATA EMISSÃO: DEZEMBRO/2013	PRANCHA: 31/37

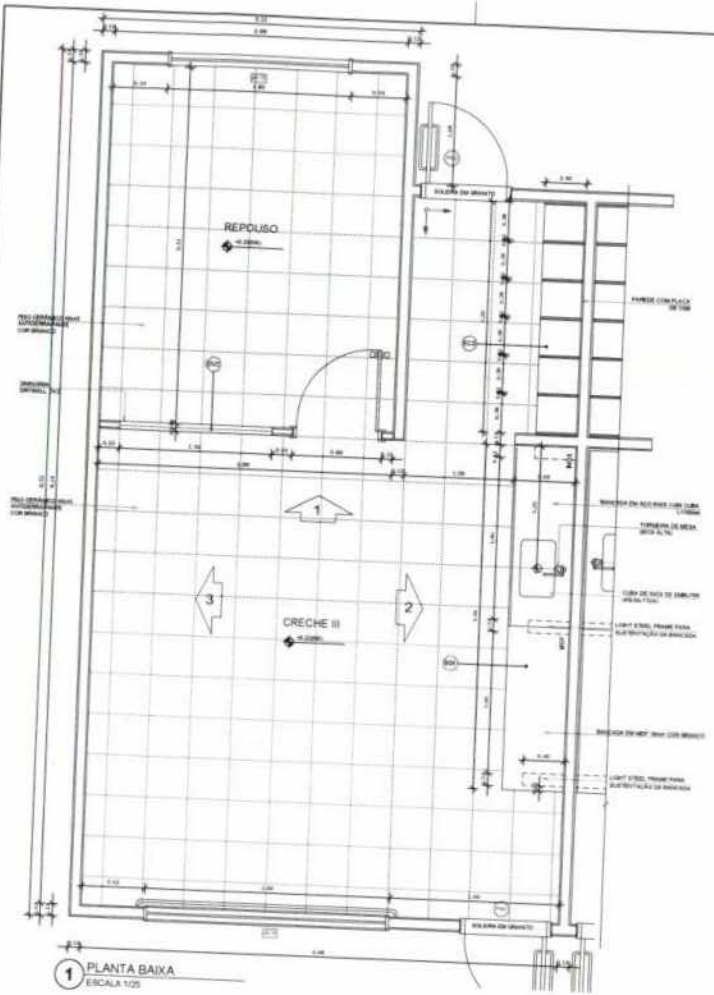

1 PLANTA BAIXA
ESCALA 1/25

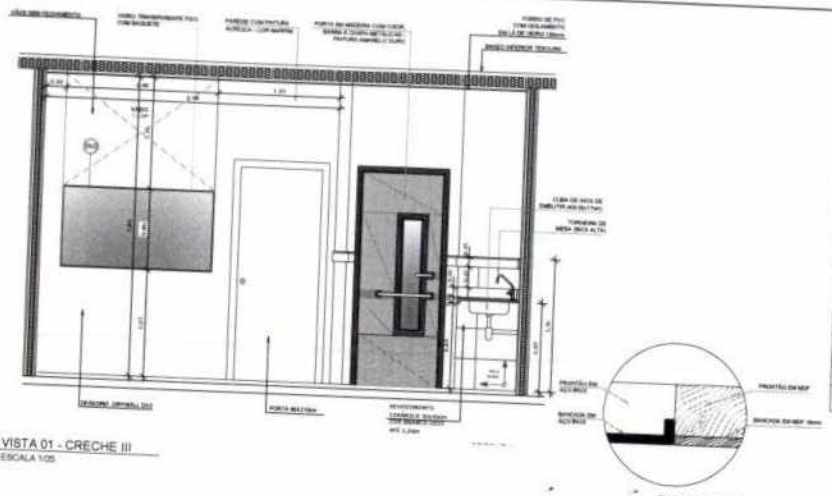

2 VISTA 01 - CRECHE III
ESCALA 1/25

DETALHE 1 - CORTE
barcada aço galvanizado
esc. 1/5

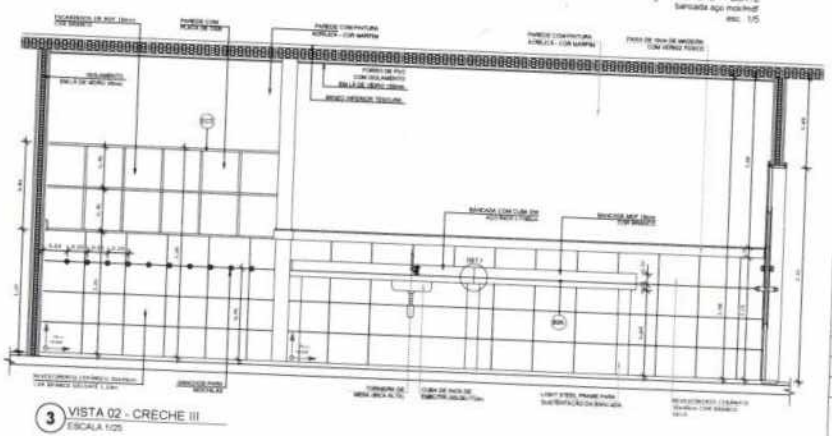

3 VISTA 02 - CRECHE III
ESCALA 1/25

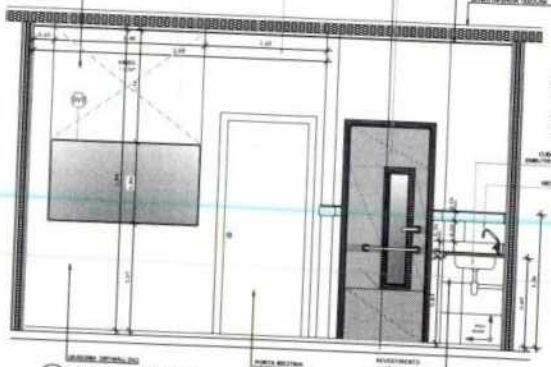

4 VISTA 1 - CRECHE III
ESCALA 1/25

CRECHE II
VISTA 1

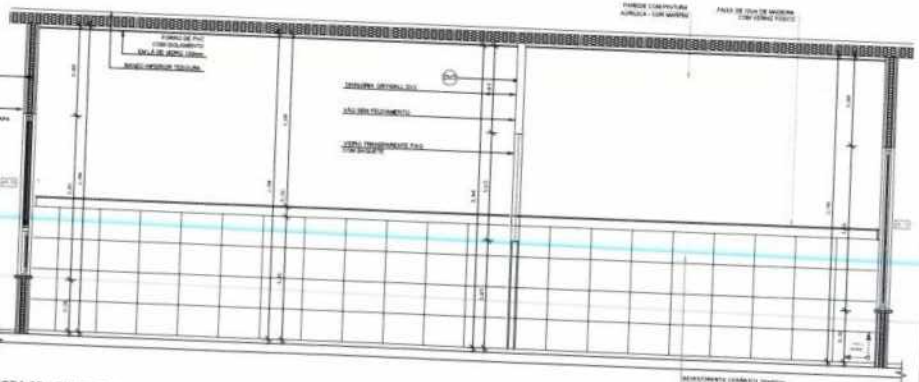

5 VISTA 03 - CRECHE III
ESCALA 1/25

CRECHE III
VISTA 3

NOTAS

- DIMENSÕES EM METROS.
- COTAS DE NÍVEL EM METROS.
- VERIFICAR POSIÇÃO DOS ELEMENTOS ESTRUTURAIS NO PROJETO DE LIGHT STEEL FRAME, PRANCHA 37 DA ARQUITETURA.
- ALTERAÇÕES NESTE PROJETO SOMENTE COM AUTORIZAÇÃO EXPRESSA DO FNDE E CONSÓRCIO PIB.

REFERÊNCIAS

- MEMORIAL DESCRITIVO DO PROJETO.
- ESPECIFICAÇÕES TÉCNICAS DO PROJETO DE ARQUITETURA.
- PLANILHA DE QUANTITATIVOS.
- CADERNO DE SERVIÇOS E ENCARGOS

LEGENDA

	INDICAÇÃO NIVEIS PLANTA E CORTE		INDICAÇÃO DE VISTAS
	INDICAÇÃO DE CORTES		ESPECIFICAÇÕES DE MATERIAIS
	INDICAÇÃO DE FACHADAS		INDICAÇÃO DE EIXOS
	INDICAÇÃO DE PORTAS E JANELAS		INDICAÇÃO DE ELEMENTOS (BARCADAS, PRATELEIRAS E ETC.)

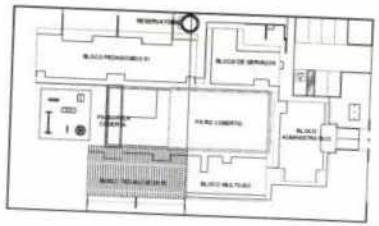

6 CROQUI DE REFERÊNCIA
ESCALA 1/500

FNDE Fundo Nacional de Desenvolvimento da Educação — Ministério da Educação — GOVERNO FEDERAL BRASIL PAÍS RICO É PAÍS SEM POBREZA

PROJETO DE TRANSPOSIÇÃO - PIB1LSF

PROPRIETÁRIO:

ENDEREÇO:

MUNICÍPIO – UF

PROPRIETÁRIO

LUIZ CLAUDIO LAZZAR — RESPONSÁVEL TÉCNICO — CREA

ROSANGELA KRODEL RICCH KOMPATSCHER — AUTOR DO PROJETO — CAU

DATA

CREA

RA

OBSERVAÇÕES

PROGRAMA PROINFÂNCIA - PROJETO TIPO B

PROJETO DE ARQUITETURA

COORDENAÇÃO: COEST - Coordenação Geral de Infraestrutura Educacional

AMPLIAÇÃO BLOCO PEDAGÓGICO II

ARQ

FORMATO: A1 (840X594)

REVISÃO: R.00 — R.01 — R.02

ESCALA: 1/25

DATA EMISSÃO: DEZEMBRO/2013

PRANCHA: 32/37

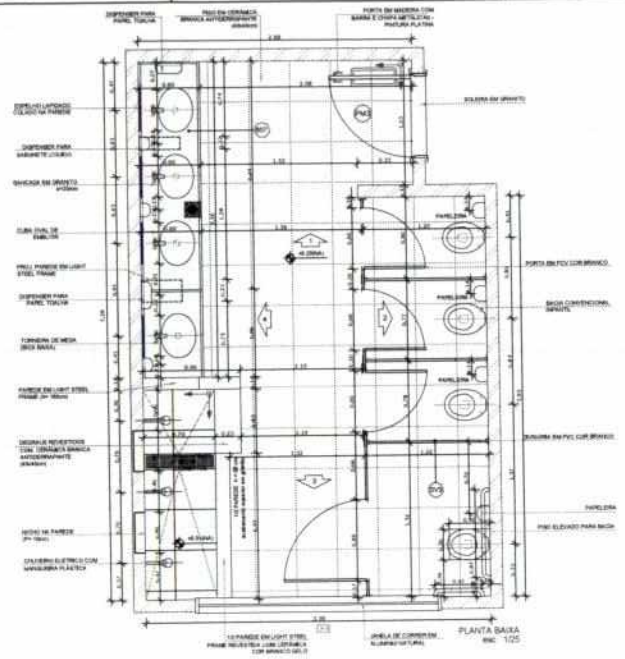

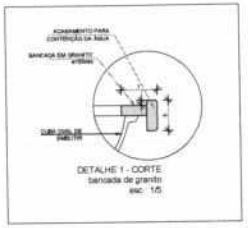

NOTAS

- DIMENSÕES EM METROS.
- COTAS DE NÍVEL EM METROS.
- VERIFICAR POSIÇÃO DOS ELEMENTOS ESTRUTURAIS NO PROJETO DE LIGHT STEEL FRAME.
- VERIFICAR DETALHES CONSTRUTIVOS PERTINENTES NAS PRANCHAS INDICADAS E NA PRANCHA 37 DA ARQUITETURA.
- ALTERAÇÕES NESTE PROJETO SOMENTE COM AUTORIZAÇÃO EXPRESSA DO FNDE E CONSÓRCIO PIB.

REFERÊNCIAS

- MEMORIAL DESCRITIVO DO PROJETO.
- ESPECIFICAÇÕES TÉCNICAS DO PROJETO DE ARQUITETURA.
- PLANILHA DE QUANTITATIVOS.
- CADERNO DE SERVIÇOS E ENCARGOS

LEGENDA

	INDICAÇÃO NÍVEIS PLANTA E CORTE		INDICAÇÃO DE VISTAS
	INDICAÇÃO DE CORTES		ESPECIFICAÇÕES DE MATERIAIS
	INDICAÇÃO DE FACHADAS		INDICAÇÃO DE ERROS
	INDICAÇÃO DE PORTAS E JANELAS		INDICAÇÃO DE ELEMENTOS (BANCADAS, PRATELEIRAS E ETC.)

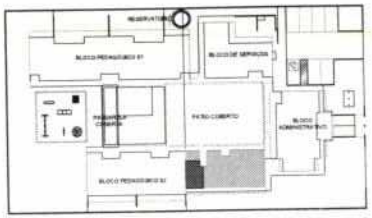

2 CROQUI DE REFERÊNCIA
ESCALA 1/500

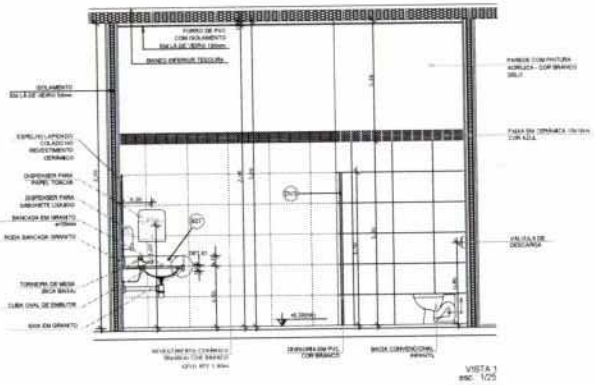

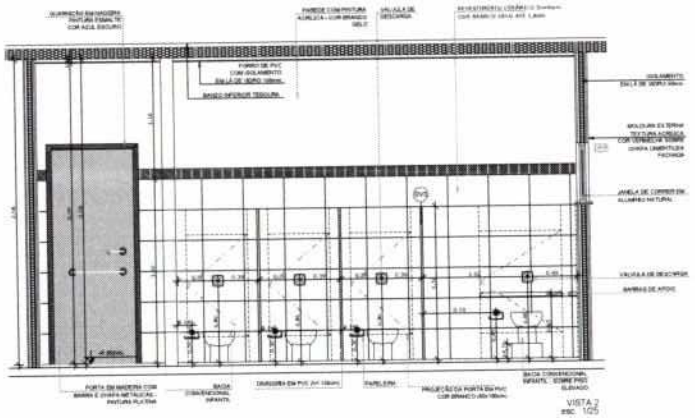

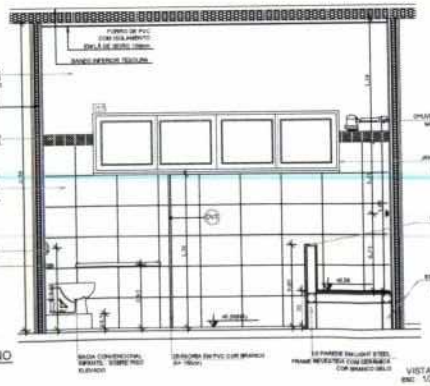

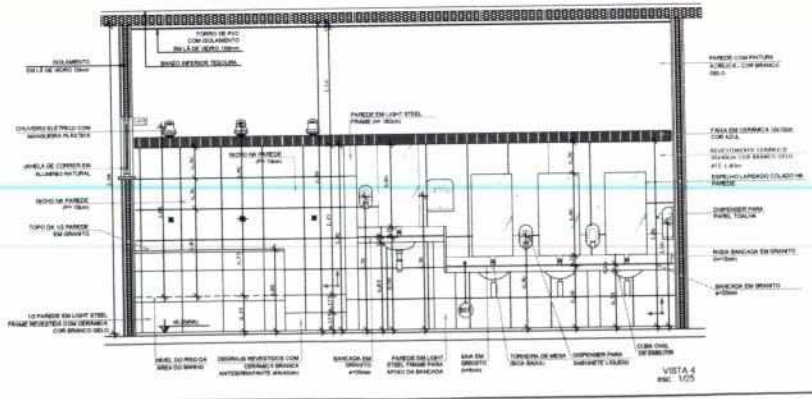

1 AMPLIAÇÃO SANITÁRIO MASCULINO
ESCALA 1/25

FNDE Fundo Nacional de Desenvolvimento da Educação — Ministério da Educação — GOVERNO FEDERAL BRASIL PAÍS RICO É PAÍS SEM POBREZA

PROJETO DE TRANSPOSIÇÃO - PIB1LSF

PROPRIETÁRIO:
ENDEREÇO:
MUNICÍPIO - UF:

PROPRIETÁRIO

LUIZ CLAUDIO LAZZARI RESP. TÉCNICO	060979022 CREA
ROSANGELA KRODEL RECH KOMPATSCHER AUTOR DO PROJETO	A2522EF-5 CAU

DATA | CREA
RA

OBSERVAÇÕES:

PROGRAMA PROINFÂNCIA - PROJETO TIPO B
PROJETO DE ARQUITETURA

COORDENAÇÃO COEST - Coordenação Geral de Infraestrutura Educacional	AMPLIAÇÃO BLOCO MULTIUSO SANITÁRIO INFANTIL MASCULINO		ARQ
FORMATO A1 (840X594)	REVISÃO R 00 R 01 R.03 - vert. relatório R 02 PBQ 25.10.13 R 03	ESCALA INDICADA DATA EMISSÃO DEZEMBRO/13	PRANCHA 33/37

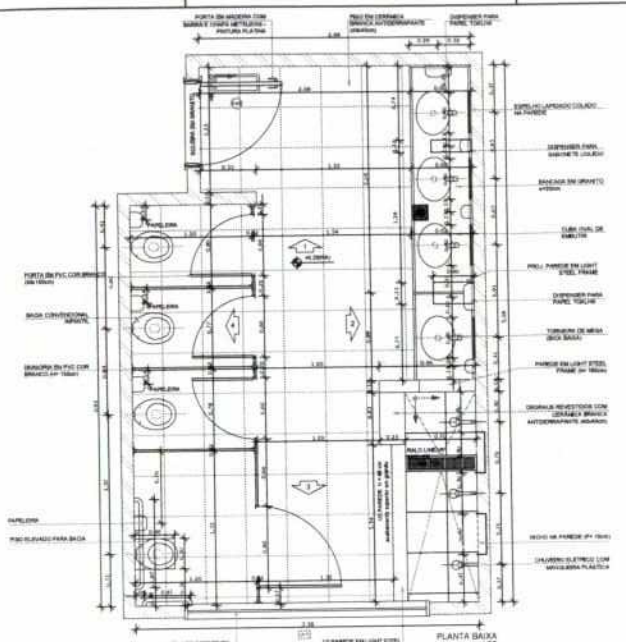

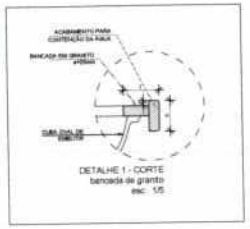

NOTAS

- DIMENSÕES EM METROS.
- COTAS DE NÍVEL EM METROS.
- VERIFICAR POSIÇÃO DOS ELEMENTOS ESTRUTURAIS NO PROJETO DE LIGHT STEEL FRAME.
- VERIFICAR DETALHES CONSTRUTIVOS PERTINENTES NAS PRANCHAS INDICADAS E NA PRANCHA 37 DA ARQUITETURA.
- ALTERAÇÕES NESTE PROJETO SOMENTE COM AUTORIZAÇÃO EXPRESSA DO FNDE E CONSÓRCIO PIB.

REFERÊNCIAS

- MEMORIAL DESCRITIVO DO PROJETO.
- ESPECIFICAÇÕES TÉCNICAS DO PROJETO DE ARQUITETURA.
- PLANILHA DE QUANTITATIVOS.
- CADERNO DE SERVIÇOS E ENCARGOS

LEGENDA

	INDICAÇÃO NÍVEIS PLANTA E CORTE		INDICAÇÃO DE VISTAS
	INDICAÇÃO DE CORTES		ESPECIFICAÇÕES DE MATERIAIS
	INDICAÇÃO DE FACHADAS		INDICAÇÃO DE EIXOS
	INDICAÇÃO DE PORTAS E JANELAS		INDICAÇÃO DE ELEMENTOS (BANCADAS, PRATELEIRAS E ETC.)

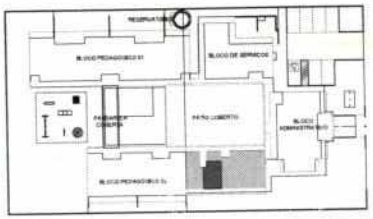

2 CROQUI DE REFERÊNCIA
ESCALA 1/500

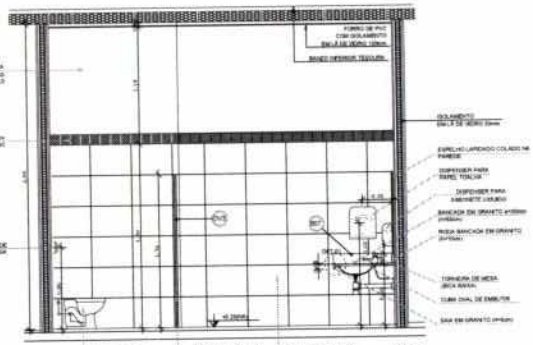

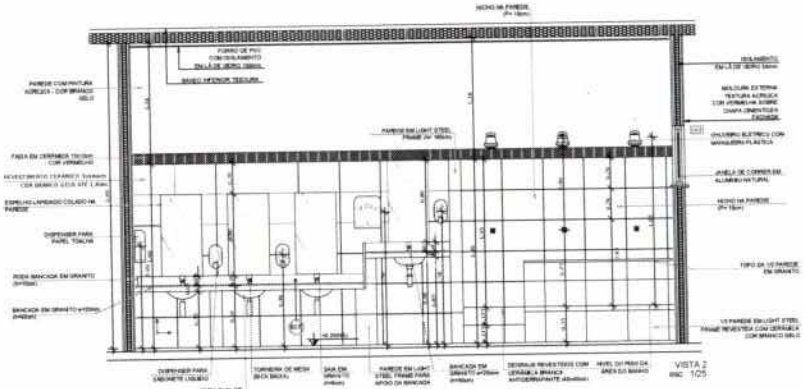

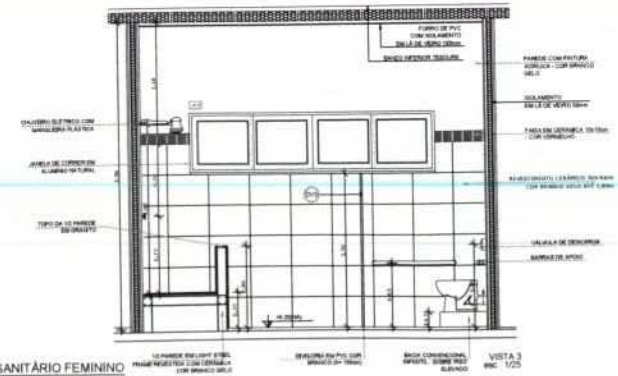

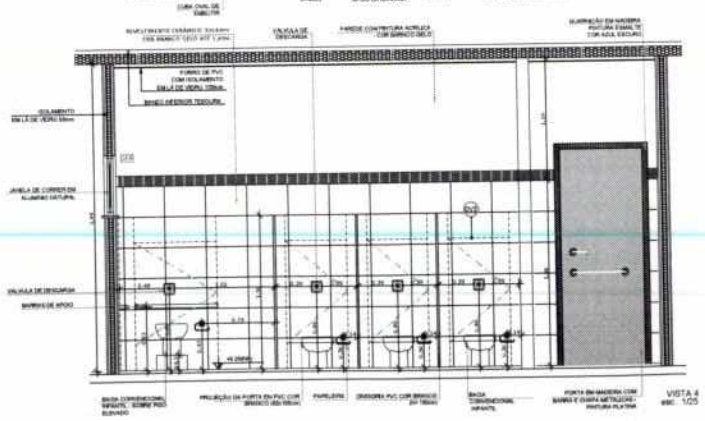

1 AMPLIAÇÃO SANITÁRIO FEMININO
ESCALA 1/25

FNDE Fundo Nacional de Desenvolvimento da Educação — Ministério da Educação — GOVERNO FEDERAL BRASIL PAÍS RICO É PAÍS SEM POBREZA

PROJETO DE TRANSPOSIÇÃO - PIB1LSF

PROPRIETÁRIO:
ENDEREÇO:
MUNICÍPIO: - UF:

PROPRIETÁRIO

LUIZ CLAUDIO LAZZARI RESP. TÉCNICO	ENGENHEIRO CREA
ROSANGELA KRODEL RECH KOMPATSCHER AUTOR DO PROJETO	A25337-5 CAU

DATA: | CREA:
RA:

OBSERVAÇÕES:

PROGRAMA PROINFÂNCIA - PROJETO TIPO B
PROJETO DE ARQUITETURA

COORDENAÇÃO CGEST - Coordenação Geral de Infraestrutura Educacional	AMPLIAÇÃO BLOCO MULTIUSO SANITÁRIO INFANTIL FEMININO		ARQ
FORMATO A1 (840X594)	REVISÃO R.00 R.01 R.03 - vert. hidráulica R.02 FBO 25.10.13 R.03	ESCALA INDICADA DATA EMISSÃO DEZEMBRO/2013	PRANCHA 34/37

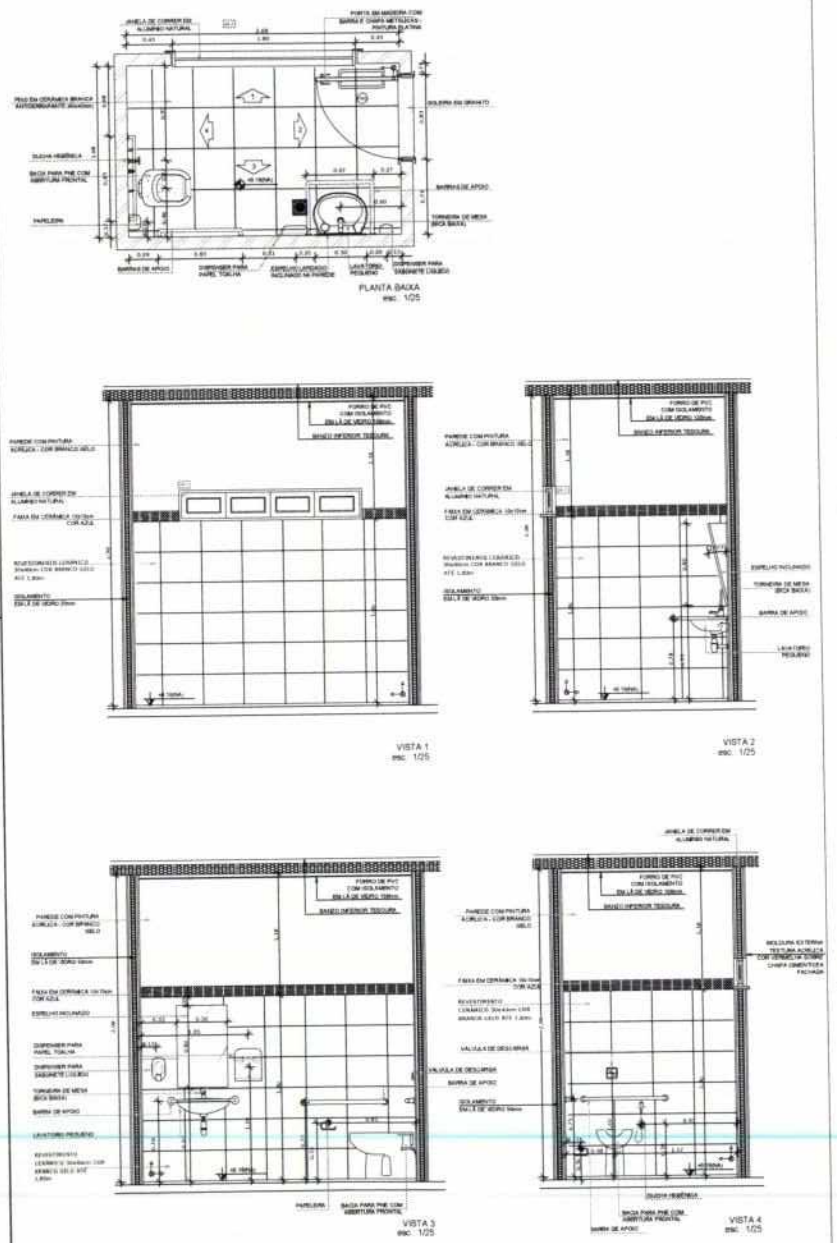

1 AMPLIAÇÃO SANITÁRIO PNE MASCULINO
ESCALA 1/25

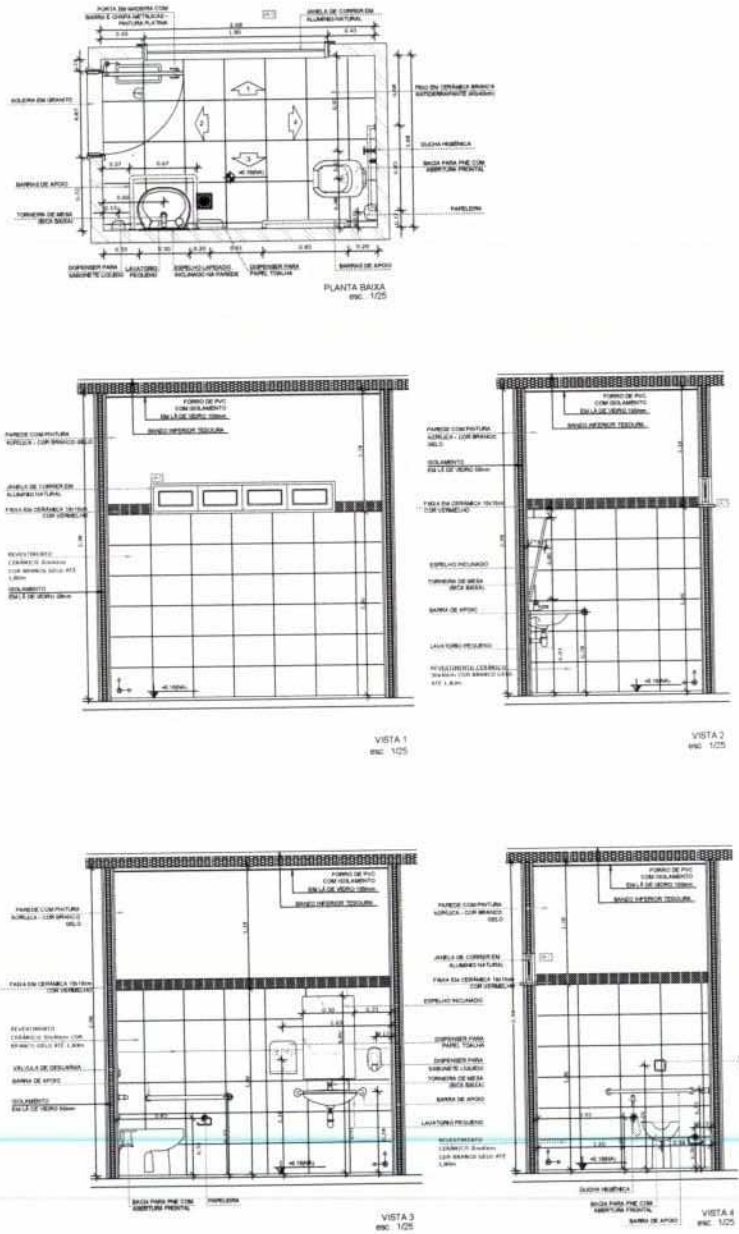

2 AMPLIAÇÃO SANITÁRIO PNE FEMININO
ESCALA 1/25

NOTAS

- DIMENSÕES EM METROS.
- COTAS DE NÍVEL EM METROS.
- VERIFICAR POSIÇÃO DOS ELEMENTOS ESTRUTURAIS NO PROJETO DE LIGHT STEEL FRAME.
- VERIFICAR DETALHES CONSTRUTIVOS PERTINENTES NAS PRANCHAS INDICADAS E NA PRANCHA 37 DA ARQUITETURA.
- ALTERAÇÕES NESTE PROJETO SOMENTE COM AUTORIZAÇÃO EXPRESSA DO FNDE E CONSÓRCIO PIB.

REFERÊNCIAS

- MEMORIAL DESCRITIVO DO PROJETO.
- ESPECIFICAÇÕES TÉCNICAS DO PROJETO DE ARQUITETURA.
- PLANILHA DE QUANTITATIVOS.
- CADERNO DE SERVIÇOS E ENCARGOS

LEGENDA

	INDICAÇÃO NÍVEIS PLANTA E CORTE		INDICAÇÃO DE DETAIL
	INDICAÇÃO DE CORTES	1 A 1	ESPECIFICAÇÕES DE MATERIAIS
	INDICAÇÃO DE FACHADAS	X	INDICAÇÃO DE EIXOS
JA 3	INDICAÇÃO DE PORTAS E JANELAS	BCA	INDICAÇÃO DE ELEMENTOS (BANCADAS, PRATELEIRAS E ETC.)

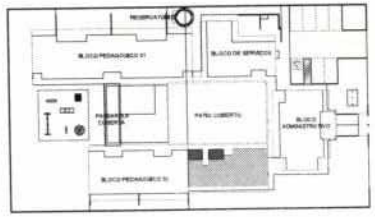

3 CROQUI DE REFERÊNCIA
ESCALA 1/500

FNDE Fundo Nacional de Desenvolvimento da Educação — Ministério da Educação — GOVERNO FEDERAL BRASIL PAÍS RICO É PAÍS SEM POBREZA

PROJETO DE TRANSPOSIÇÃO - PIB1LSF

PROPRIETÁRIO:

ENDEREÇO:

MUNICÍPIO - UF:

PROPRIETÁRIO

LUIZ CLAUDIO LAZZARI — RESP. TÉCNICO — CREA

ROSANGELA KRODEL RECH KOMPATSCHER — AUTOR DO PROJETO — A25337-5 — CAU

DATA

CREA

RA

OBSERVAÇÕES:

PROGRAMA PROINFÂNCIA - PROJETO TIPO B

PROJETO DE ARQUITETURA

COORDENAÇÃO: CGEST - Coordenação Geral de Infraestrutura Educacional

AMPLIAÇÃO BLOCO MULTIUSO SANITÁRIO P.N.E.

ARQ

FORMATO: A1 (841X594)

REVISÃO: R.02 R.03 - conf. relatório; R.01 FIRJ 25.10.13; R.00

ESCALA: 1/25

DATA EMISSÃO: DEZEMBRO/2013

PRANCHA: 35/37

NOTAS

- DIMENSÕES EM METROS.
- COTAS DE NÍVEL EM METROS.
- VERIFICAR POSIÇÃO DOS ELEMENTOS ESTRUTURAIS NO PROJETO DE LIGHT STEEL FRAME.
- VERIFICAR DETALHES CONSTRUTIVOS PERTINENTES NAS PRANCHAS INDICADAS E NA PRANCHA 37 DA ARQUITETURA.
- ALTERAÇÕES NESTE PROJETO SOMENTE COM AUTORIZAÇÃO EXPRESSA DO FNDE E CONSORCIO PIB.

REFERÊNCIAS

- MEMORIAL DESCRITIVO DO PROJETO.
- ESPECIFICAÇÕES TÉCNICAS DO PROJETO DE ARQUITETURA.
- PLANILHA DE QUANTITATIVOS.
- CADERNO DE SERVIÇOS E ENCARGOS

LEGENDA

	INDICAÇÃO NÍVEIS PLANTA E CORTE		INDICAÇÃO DE VISTAS
	INDICAÇÃO DE CORTES		ESPECIFICAÇÕES DE MATERIAIS
	INDICAÇÃO DE FACHADAS		INDICAÇÃO DE EIXOS
JA-2 / P05	INDICAÇÃO DE PORTAS E JANELAS	BC	INDICAÇÃO DE ELEMENTOS (BANCADAS, PRATELEIRAS E ETC.)

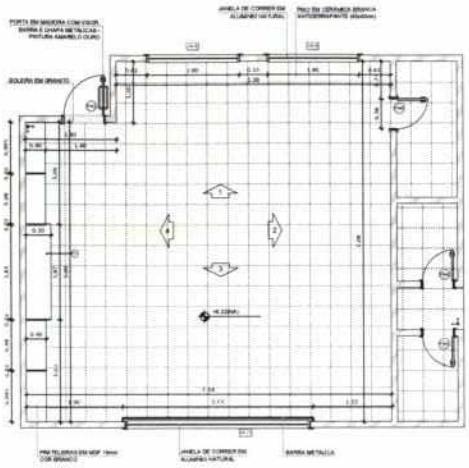

1 PLANTA BAIXA
ESCALA 1/50

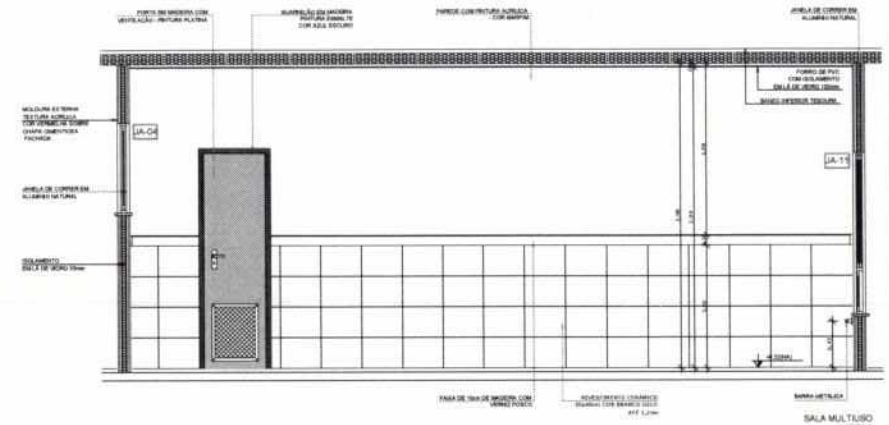

SALA MULTIUSO
VISTA 2
esc. 1/25

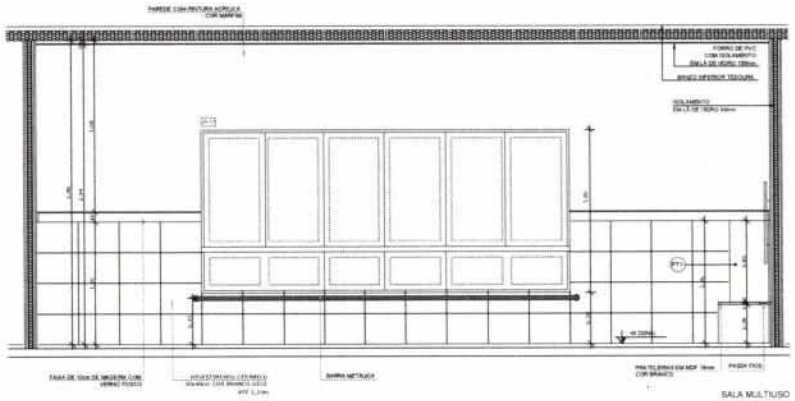

SALA MULTIUSO
VISTA 3
esc. 1/25

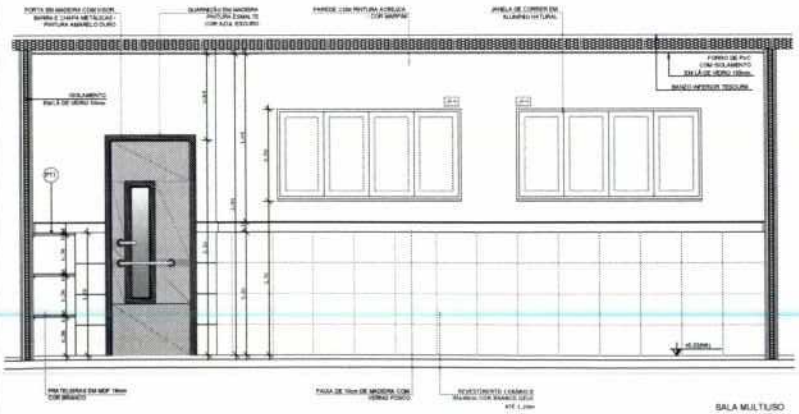

SALA MULTIUSO
VISTA 1
esc. 1/25

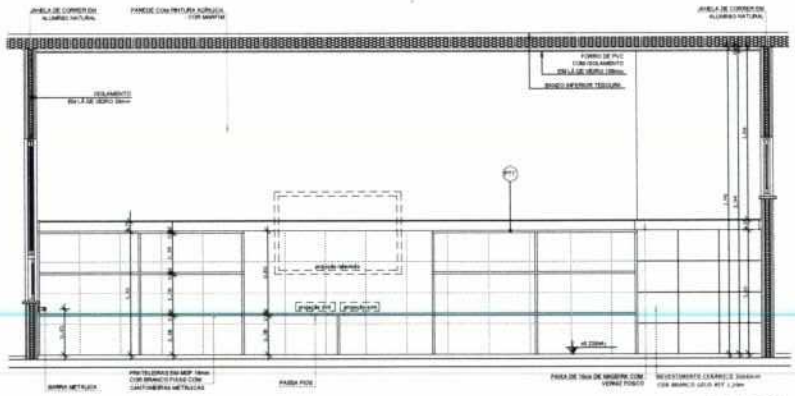

SALA MULTIUSO
VISTA 4
esc. 1/25

2 VISTAS
ESCALA 1/25

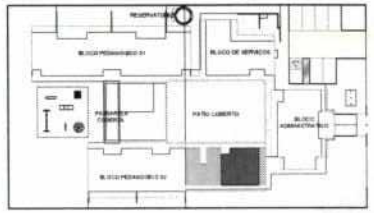

3 CROQUI DE REFERÊNCIA
ESCALA 1/500

FNDE Fundo Nacional de Desenvolvimento da Educação — Ministério da Educação — GOVERNO FEDERAL BRASIL PAÍS RICO É PAÍS SEM POBREZA

PROJETO DE TRANSPOSIÇÃO - PIB1LSF

PROPRIETÁRIO:

ENDEREÇO:

MUNICÍPIO - UF:

PROPRIETÁRIO

LUIZ CLAUDIO LAZZARI — DESENHISTA
RESP. TÉCNICO — CREA

ROSANGELA WRIGDEL RECH KOMPATSCHER — AP7037-5
AUTOR DO PROJETO — CAU

DLFD — CREA

RA

OBSERVAÇÕES

PROGRAMA PROINFÂNCIA - PROJETO TIPO B

PROJETO DE ARQUITETURA

COORDENAÇÃO: COEST - Coordenação Geral de Infraestrutura Educacional

AMPLIAÇÃO BLOCO MULTIUSO
SALA MULTIUSO

ARQ

REVISÃO: R.02 R.03 – conf. vistoria; R.01 FEV 25.10.13; R.00

ESCALA: 1/25 e 1/50

DATA EMISSÃO: DEZEMBRO/2013

FORMATO: A1 (841X594)

PRANCHA: 36/37

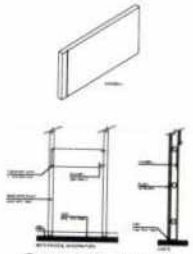

1 DETALHE GENÉRICO DE REFORÇO EM MADEIRA
SEM ESCALA

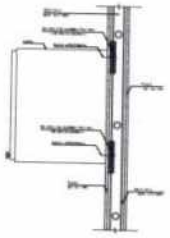

2 DETALHE DE REFORÇO HORIZONTAL EM MADEIRA - CORTE
SEM ESCALA

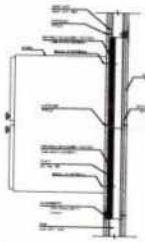

3 DETALHE DE REFORÇO HORIZONTAL DE MADEIRA - PLANTA
SEM ESCALA

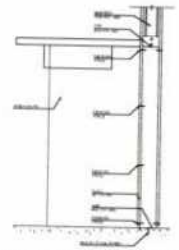

4 DET. DE PAREDE EM L.S.F. PARA APOIO DE BANCADA - LATERAL
SEM ESCALA

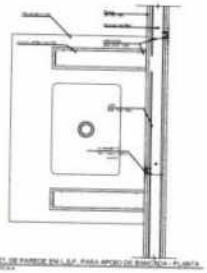

5 DET. DE PAREDE EM L.S.F. PARA APOIO DE BANCADA - PLANTA
SEM ESCALA

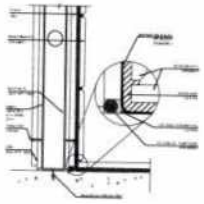

6 DET. DO ENCONTRO DA PAREDE COM O PISO EM MEIAS-UNIDAS COM PEÇA EM BORRACHA
SEM ESCALA

DETALHES REFORÇOS FIXAÇÃO MOBILIÁRIO E AR CONDICIONADO, E APOIOS TAMPOS
sem escala

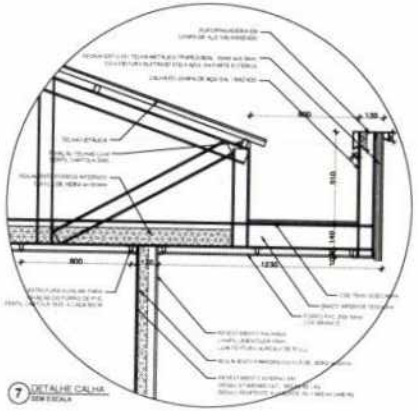

7 DETALHE CALHA
SEM ESCALA

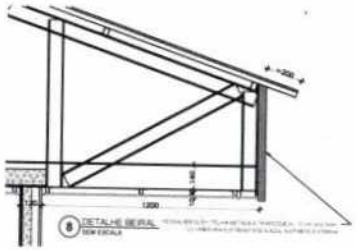

8 DETALHE BEIRAL
SEM ESCALA

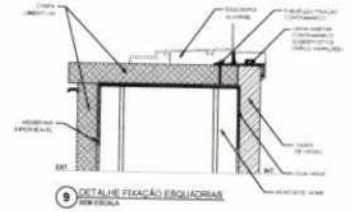

9 DETALHE FIXAÇÃO ESQUADRIAS
SEM ESCALA

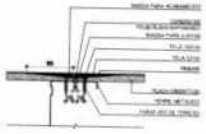

11 DET. JUNTA EM PLACAS CIMENTÍCIAS
SEM ESCALA

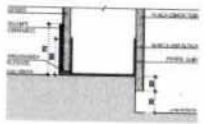

12 ESQUEMA EM CORTE DA INTERFACE ENTRE PAREDE E CALÇADA
SEM ESCALA

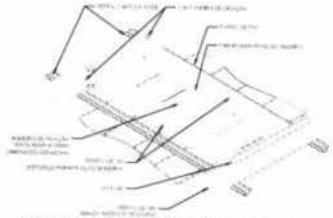

13 DETALHE REFORÇO FIXAÇÃO DE ELEMENTOS NO FORRO
SEM ESCALA

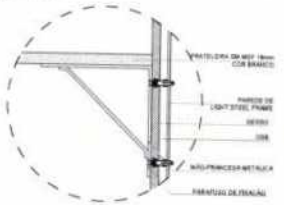

15 DETALHE DE FIXAÇÃO DE PRATELEIRAS DE MDF
SEM ESCALA

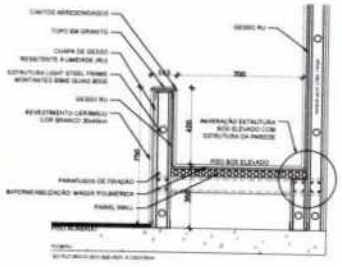

10 DETALHE BOX ELEVADO
SEM ESCALA

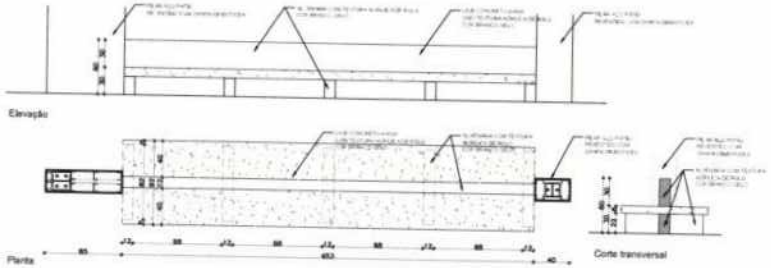

14 DETALHE BANCO PÁTIO COBERTO
SEM ESCALA

NOTAS

- UNIDADES EM MILÍMETROS;
- COTAS DE NÍVEL EM METROS;
- VERIFICAR POSIÇÃO DOS ELEMENTOS ESTRUTURAIS NO PROJETO DE LIGHT STEEL FRAME;
- VERIFICAR DETALHES CONSTRUTIVOS PERTINENTES NAS PRANCHAS INDICADAS E NA PRANCHA 07 DA ARQUITETURA;
- ALTERAÇÕES NESTE PROJETO SOMENTE COM AUTORIZAÇÃO EXPRESSA DO FNDE E CONSÓRCIO PB.

REFERÊNCIAS:

- MEMORIAL DESCRITIVO DO PROJETO;
- ESPECIFICAÇÕES TÉCNICAS DO PROJETO DE ARQUITETURA;
- PLANILHA DE QUANTITATIVOS;
- CADERNO DE SERVIÇOS E ORÇAMENTO.

LEGENDA

FNDE Fundo Nacional de Desenvolvimento da Educação — BRASIL

PROJETO DE TRANSPOSIÇÃO - PIB1LSF

PROPRIETÁRIO:

ENDEREÇO:

MUNICÍPIO - UF:

PROPRIETÁRIO:

ARQ. SLANDO LAZZARI — CREA-RS
RESP. TÉCNICO

ROSANGELA KRIEGL BEZIN KOMPATSCHER — CREA-RS
AUTOR DO PROJETO

DATA | ÁREA

OBSERVAÇÕES:

PROGRAMA PROINFÂNCIA - PROJETO TIPO B
PROJETO DE ARQUITETURA

CONSÓRCIO: Consórcio Geral de Infraestrutura Educacional

DETALHES EXECUTIVOS
REFORÇOS ESTRUTURAIS

ARQ

37/37