



ESTADO DO PARÁ
PREFEITURA MUNICIPAL DE BREU BRANCO



PESQUISA DE PREÇOS



Estado do Pará
Prefeitura Municipal de Breu Branco
Secretaria de Administração e Patrimônio
DEPARTAMENTO DE COMPRAS



Breu Branco- PA, 05 de agosto de 2025.

DO: DEPARTAMENTO DE COMPRAS

PARA: SECRETÁRIA MUNICIPAL DE ADMINISTRAÇÃO E PATRIMÔNIO

Assunto: Pesquisa de Preços

Atendendo solicitação da Secretária Municipal de Administração e Patrimônio, encaminho em anexo, pesquisa de preços realizada por este Departamento, bem como, orçamento global estimado, para subsidiar a licitação PREGÃO ELETRÔNICO SRP Nº PE-012/2025-PMBB, processo administrativo nº 2025.0723-02/SEMAP, que tem como objeto o Registro de Preços para contratação de empresa para futura e eventual aquisição de **veículos**, destinados aos órgãos que compõem a estrutura administrativa do município de Breu Branco-PA.

Atenciosamente,

GEANE ARAUJO MOURA
Departamento de Compras
Port. nº 069/2025-GP



Estado do Pará
Prefeitura Municipal de Breu Branco
Secretaria de Administração e Patrimônio
DEPARTAMENTO DE COMPRAS



PESQUISA DE PREÇOS

OBJETO: Registro de preços visando a contratação de empresa(s) para futura e eventual **aquisição de veículos**, destinados aos órgãos que compõem a estrutura administrativa do Município de Breu Branco-PA.

I- JUSTIFICATIVA DA PESQUISA DE PREÇOS:

Em conformidade com o disposto no art. 5º, incisos I a V, da Instrução Normativa SEGES/ME nº 65, de 7 de julho de 2021, da Secretaria Especial de Desburocratização, Gestão e Governo Digital do Ministério da Economia, realizamos a pesquisa de preços, conforme relatamos a seguir:

I - composição de custos unitários menores ou iguais à mediana do item correspondente nos sistemas oficiais de governo, como Painel de Preços ou banco de preços em saúde, observado o índice de atualização de preços correspondente;

Em consulta ao Painel de Preços, inciso I acima, não encontramos preços compatíveis com o objeto deste certame.

II - Contratações similares feitas pela Administração Pública, em execução ou concluídas no período de 1 (um) ano anterior à data da pesquisa de preços, inclusive mediante sistema de registro de preços, observado o índice de atualização de preços correspondente;

Em atendimento ao disposto no inciso II acima, realizamos consultas de preços referentes a contratações de outros entes públicos da esfera municipal, porém não tivemos acesso a preços compatíveis com o objeto deste certame.

III - dados de pesquisa publicada em mídia especializada, de tabela de referência formalmente aprovada pelo Poder Executivo federal e de sítios eletrônicos especializados ou de domínio amplo, desde que atualizados no momento da pesquisa e compreendidos no intervalo de até 6 (seis) meses de antecedência da data de divulgação do edital, contendo a data e a hora de acesso;



Estado do Pará
Prefeitura Municipal de Breu Branco
Secretaria de Administração e Patrimônio
DEPARTAMENTO DE COMPRAS



Em atendimento ao disposto no inciso III acima, realizamos consulta de preços através do BANCO DE PREÇOS (<https://www.bancodeprecos.com.br>), e os valores encontrados foram transcritos para o MAPA GERAL CONSOLIDADO DA PESQUISA DE PREÇOS apenso ao presente.

IV - pesquisa direta com, no mínimo, 3 (três) fornecedores, mediante solicitação formal de cotação, por meio de ofício ou e-mail, desde que seja apresentada justificativa da escolha desses fornecedores e que não tenham sido obtidos os orçamentos com mais de 6 (seis) meses de antecedência da data de divulgação do edital;

Em atendimento ao disposto no inciso IV acima, solicitamos cotação de preços diretamente à fornecedores do ramo do objeto da licitação, conforme quadro abaixo:

ORD.	FORNECEDOR CONSULTADO
01	MARABÁ DISTRIBUIDORA DE VEÍCULOS LTDA (DISBRAVA) , CNPJ 08.053.284/0001-96, E-mail: ronie.costa@disbravagm.com.br , situada na Folha 27, s/nº, Quadra 14, Lote 26/29, Nova Marabá, Marabá-PA.
02	DIAMANTINO & CIA LTDA (RENAULT) , CNPJ 08.893.457/0001-84, situada na Avenida Almirante Barroso, nº 1057-C, bairro Marco, Belém/PA.
03	MANUPA COMÉRCIO, EXPORTAÇÃO, IMP., DE EQUIPAMENTOS E VEÍCULOS ADAPTADOS LTDA , CNPJ 03.093.776/0001-91, E-mail: operacional@manupa.com.br , situada na Avenida Marquês de São Vicente, nº 1619, sala 2705, bairro Barra Funda, São Paulo/SP.
04	SULPARÁ CAMINHÕES E MÁQUINAS LTDA , CNPJ 14.133.730/0001-75, E-mail: ricielly.cajueiro@revemar.com.br , situada na Rodovia PA-150, s/nº, Km 07, Folha CSI 29, Quadra 01, Lote11, Nova Marabá, Marabá/PA.
05	MÔNACO VEÍCULOS LTDA , CNPJ 18.548.319/0001-00, E-mail: cleiton.fiat@grupomonaco.com.br , situada na Avenida Pedro Álvares Cabral, nº 02, bairro Umarizal, Belém/PA.
06	R MOTOS LTDA , CNPJ 01.219.219/0001-49, E-mail: juracy.costa@revemar.com.br , situada na Rodovia PA-150, Km 07, bairro Nova Marabá, Marabá/PA.
07	SAN DYEGO COMERCIO E SERVIÇOS LTDA , CNPJ 42.460.494/0001-37, E-mail: contato.sandyego@gmail.com , situada na Rua Manancial, Quadra 09, s/nº, Lote 12, Agrópolis Incra, bairro Amapá, Marabá/PA.



Estado do Pará
Prefeitura Municipal de Breu Branco
Secretaria de Administração e Patrimônio
DEPARTAMENTO DE COMPRAS



Das empresas acima listadas, apresentaram cotação de preços as empresas identificadas na ordem de 01 a 03, MARABÁ DISTRIBUIDORA DE VEÍCULOS LTDA (DISBRAVA), DIAMANTINO & CIA LTDA (RENAULT) e MANUPA COMÉRCIO, EXPORTAÇÃO, IMP., DE EQUIPAMENTOS E VEÍCULOS ADAPTADOS LTDA. Os preços apresentados foram transcritos para o MAPA GERAL CONSOLIDADO DE PESQUISA DE PREÇOS, apenso ao presente.

V - pesquisa na base nacional de notas fiscais eletrônicas, desde que a data das notas fiscais esteja compreendida no período de até 1 (um) ano anterior à data de divulgação do edital, conforme disposto no Caderno de Logística, elaborado pela Secretaria de Gestão da Secretaria Especial de Desburocratização, Gestão e Governo Digital do Ministério da Economia."

Não tivemos acesso a pesquisa de preços com base no item V acima.

II- CONSOLIDAÇÃO DA PESQUISA DE PREÇOS:

Após percorrermos todas as possibilidades de pesquisa de preços, nos termos do art. 5º, incisos I a V, da Instrução Normativa SEGES/ME nº 65, de 7 de julho de 2021, da Secretaria Especial de Desburocratização, Gestão e Governo Digital do Ministério da Economia, tivemos os resultados de preços, os quais fizemos a consolidação dos mesmos, conforme MAPA GERAL CONSOLIDADO DE ESTIMATIVA DE PREÇOS, apenso ao presente.

III - CONCLUSÃO:

Ante a tudo acima exposto, chegamos ao resultado final, com uma estimativa de preço, conforme consolidado no Mapa Geral de Estimativa de Preços anexo ao presente, utilizando-se como metodologia, a **MÉDIA** dentre os preços coletados, conforme preceitua o caput do art. 6º da Instrução Normativa SEGES/ME nº 65, de 7 de julho de 2021, da Secretaria Especial de Desburocratização, Gestão e Governo Digital do Ministério da Economia:

"Art. 6º Serão utilizados, como métodos para obtenção do preço estimado, a média, a mediana ou o menor dos valores obtidos na pesquisa de preços, desde que o cálculo incida sobre um conjunto de três ou mais preços, oriundos de um ou mais dos parâmetros de que trata o art. 5º, desconsiderados os valores inexequíveis, inconsistentes e os excessivamente elevados."



Estado do Pará
Prefeitura Municipal de Breu Branco
Secretaria de Administração e Patrimônio
DEPARTAMENTO DE COMPRAS



Dessa forma, chegamos ao valor global estimado da licitação que é de **R\$ 1.011.102,62** (Um milhão onze mil cento e dois reais e sessenta e dois centavos), conforme consolidado no MAPA DE ESTIMATIVA DE PREÇOS DE MERCADO, apenso ao presente.

Breu Branco-PA, 06 de agosto de 2025.

GEANE ARAUJO MOURA
Departamento de Compras
Port. nº 069/2025-GP



Estado do Pará
Município de Breu Branco
SECRETARIA DE ADMINISTRAÇÃO E PLANEJAMENTO



ORÇAMENTO ESTIMADO



PREGÃO ELETRÔNICO SRP Nº PE-012/2025-PMBB - PROCESSO ADMINISTRATIVO Nº 2025.0723-02/SEMAP

MAPA DE CONSOLIDAÇÃO DA PESQUISA DE PREÇOS

OBJETO: Registro de preços visando a contratação de empresa(s) para futura e eventual aquisição de veículos, destinados aos órgãos que compõem a estrutura administrativa do Município de Breu Branco-PA.

PESQUISA EM SÍTES ELETRÔNICOS ESPECIALIZADOS (Art. 5º, inciso III, da IN nº 065, de 07/07/2021)

01- BANCO DE PREÇOS (<https://www.bancodeprecos.com.br>)

PESQUISA DIRETA COM FORNECEDORES (Art. 5º, inciso IV, da IN nº 065, de 07/07/2021)

02- MARABÁ DISTRIBUIDORA DE VEÍCULOS LTDA (DISBRAVA), CNPJ 08.053.284/0001-96, situada na Folha 27, s/nº, Quadra 14, Lote 26/29, Nova Marabá, Marabá-PA.

03- DIAMANTINO & CIA LTDA (RENAULT), CNPJ 08.893.457/0001-84, situada na Avenida Almirante Barroso, nº 1057-C, bairro Marco, Belém/PA.

04- MANUPA COM., EXP., IMP., DE EQUIPAMENTOS E VEÍCULOS ADAPTADOS LTDA, CNPJ 03.093.776/0001-91, situada na Avenida Marquês de São Vicente, nº 1619, sala 2705, bairro Barra Funda, São Paulo/SP.

Item	Especificações	Unidade	Qtde.	PREÇOS PESQUISADOS / R\$				PREÇO APURADO/R\$ (Média Aritmética)		METODOLOGIA UTILIZADA
				01	02	03	04	Valor p/item(R\$)	Total (R\$)	
1	VEÍCULO TIPO PASSEIO, SUV, CABINE DUPLA. Veículo automotor tipo passeio, SUV (Sport Utility Vehicle), 0km, ano/modelo corrente ou superior, com capacidade para 5 (cinco) passageiros, motorização flex, transmissão automática, destinado ao transporte de pessoas e uso em atividades administrativas da Prefeitura Municipal de Breu Branco. Especificações Técnicas Mínimas: Motorização: Combustível: Flex (Gasolina/Etanol). Cilindrada mínima: 1.500 cm³. Potência mínima: 110 cv (com etanol). Torque mínimo: 150 Nm (com etanol). Transmissão: Automática, tipo CVT (Continuously Variable Transmission) ou similar, com no mínimo 6 (seis) marchas simuladas. Tração: 4x2 (dianteira). Capacidade: Capacidade de passageiros: 5 (cinco) ocupantes. Volume do porta-malas mínimo: 450 litros. Dimensões (aproximadas): Comprimento total mínimo: 4.300 mm. Largura total mínima (com retrovisores): 1.800 mm. Altura total mínima: 1.600 mm. Distância entre eixos mínima: 2.600 mm. Altura livre do solo mínima: 200 mm. Suspensão: Dianteira: Independente, tipo McPherson ou similar. Traseira: Eixo de torção ou similar. Freios: Sistema ABS (Anti-lock Braking System) com EBD (Electronic Brakeforce Distribution) e BAS (Brake Assist System) nas quatro rodas. Direção: Assistida (elétrica ou eletro-hidráulica). Rodas e Pneus: Rodas: Liga leve, aro mínimo 16 polegadas. Pneus: Radiais, de uso urbano, adequados para o tipo de veículo. Tanque de Combustível: Capacidade mínima de 50 litros. Equipamentos de Série (Mínimos): Segurança: Airbags frontais para motorista e passageiro. Cintos de segurança de 3 pontos para todos os ocupantes. Encostos de cabeça para todos os ocupantes. Sistema de freios ABS com EBD e BAS. Controle Eletrônico de Estabilidade (ESP) e Controle de Tração (ASR). Assistente de Partida em Rampa (HSA). Sistema de fixação de cadeirinhas infantis (ISOFIX). Alarme antifurto. Conforto e Conveniência: Ar-condicionado. Direção assistida. Vidros elétricos nas 4 portas, com função "um toque" para o motorista. Travas elétricas das portas com acionamento por controle remoto na chave. Retrovisores externos com ajuste elétrico. Central multimídia com tela touchscreen de no mínimo 7 polegadas, compatível com Android Auto e Apple CarPlay. Câmera de ré. Sensor de estacionamento traseiro. Computador de bordo com funções básicas (consumo, autonomia, etc.). Piloto automático (Cruise Control) e limitador de velocidade. Banco do motorista com ajuste de altura. Volante com ajuste de altura. Tomada 12V. Exterior: Rack de teto. Faróis de neblina ou Luzes de Condução Diurna (DRL). Para-choques na cor do veículo. Condições Gerais: Garantia: Mínimo de 3 (três) anos ou 100.000 km (o que ocorrer primeiro), para o veículo completo, contra defeitos de fabricação, conforme política do fabricante. Documentação: O veículo deverá ser entregue com o primeiro emplacamento em nome da Prefeitura Municipal de Breu Branco , incluindo nota fiscal de venda, manual do proprietário e chave reserva. Cor: A cor do veículo será definida pela Administração no momento da solicitação de fornecimento, dentre as cores sólidas disponíveis para o modelo. Entrega: O veículo deverá ser entregue no pátio da Prefeitura Municipal de Breu Branco, em perfeitas condições de uso, com todos os equipamentos instalados e funcionando.	Unidade	2	156.849,57	142.990,00	154.879,00	153.900,00	152.154,64	304.309,29	Média Aritmética





Estado do Pará
Município de Breu Branco
SECRETARIA DE ADMINISTRAÇÃO E PLANEJAMENTO - SEMAP

2	VEÍCULO UTILITÁRIO LEVE (VUC) / CAMINHÃO LEVE, CABINE DUPLA, COM CARROCERIA FIXA EM AÇO. Veículo utilitário leve (VUC) ou caminhão leve, tipo chassi-cabine, cabine dupla, 0km, ano/modelo corrente ou superior, com capacidade para no mínimo 6 (seis) passageiros, motorização diesel, com implento de carroceria fixa em aço já instalado e regularizado, destinado ao transporte de equipes e materiais diversos para atender às demandas da Prefeitura Municipal de Breu Branco. Especificações Técnicas Mínimas do Veículo (Chassi-Cabine): Motorização: Combustível: Diesel. Cilindrada mínima: 2.800 cm ³ . Potência mínima: 140 cv. Torque mínimo: 350 Nm. Transmissão: Manual, com no mínimo 6 (seis) marchas à frente e 1 (uma) à ré. Tração: 4x2 (traseira). Capacidade: Capacidade de passageiros: Mínimo de 6 (seis) ocupantes (motorista + 5 passageiros). Peso Bruto Total (PBT) mínimo: 4.000 kg. Carga útil nominal mínima (capacidade de carga do veículo já implementado, desconto do peso da tara do veículo e do implento): 1.500 kg. Dimensões (aproximadas do chassi-cabine): Comprimento total mínimo (chassi-cabine): 5.500 mm. Largura total mínima (chassi-cabine): 2.000 mm. Distância entre eixos: Adequada para instalação de carroceria de no mínimo 3.500 mm de comprimento. Suspensão: Dianteira: Independente ou eixo rígido com molas helicoidais/feixe de molas. Traseira: Eixo rígido com molas parabólicas ou feixe de molas. Freios: Sistema ABS (Anti-lock Braking System) nas quatro rodas. Direção: Hidráulica. Rodas e Pneus: Rodas: Aço estampado, aro mínimo 16 polegadas. Pneus: Radiais, de uso misto ou rodoviário, adequados para o tipo de veículo e capacidade de carga. Tanque de Combustível: Capacidade mínima de 70 litros. Especificações Técnicas Mínimas do Implento (Carroceria Fixa em Aço): Tipo: Carroceria fixa, aberta (tipo "caçamba" ou "plataforma"), em aço. Dimensões Internas Mínimas: Comprimento: 3.500 mm. Largura: 2.000 mm. Altura das laterais: 400 mm. Estrutura: Chapa de aço corrugada ou lisa de alta resistência, com espessura mínima de 2,5 mm. Laterais e traseira: Chapa de aço, com abertura lateral e traseira para carga e descarga. Travessas e longarinas: Perfis de aço de alta resistência, dimensionados para a capacidade de carga do veículo. Acabamento: Pintura automotiva na cor preta ou cinza, com tratamento anticorrosivo. Acessórios: Ganchos internos e externos para amarração de carga. Para-barras. Faixas refletivas conforme legislação vigente. Protetores laterais (sala lateral) e para-choque traseiro homologados. Equipamentos de Série (Mínimos do Veículo): Segurança: Cintos de segurança de 3 pontos para todos os ocupantes. Encostos de cabeça para todos os ocupantes. Sistema de freios ABS. Imobilizador eletrônico do motor. Conforto e Conveniência: Ar-condicionado. Direção hidráulica. Vidros elétricos nas portas dianteiras. Travas elétricas das portas. Sistema de som (rádio AM/FM, com entradas USB). Banco do motorista com ajuste de altura. Tomada 12V. Condições Gerais: Garantia: Mínimo de 2 (dois) anos ou 100.000 km (o que ocorrer primeiro) para o veículo chassi-cabine, e mínimo de 1 (um) ano para o implento (carroceria), contra defeitos de fabricação, conforme política dos fabricantes. Documentação: O veículo deverá ser entregue com o primeiro emplacamento em nome da Prefeitura Municipal de Breu Branco , incluindo nota fiscal de venda, manual do proprietário e chave reserva. Cor: A cor do veículo será definida pela Administração no momento da solicitação de fornecimento, dentre as cores sólidas disponíveis para o modelo. Entrega: O veículo deverá ser entregue no pátio da Prefeitura Municipal de Breu Branco, em perfeitas condições de uso, com todos os equipamentos instalados e funcionando.	Unidade	1	417.806,67	0,00	0,00	431.500,00	424.653,34	424.653,34	Média Aritmética
3	VEÍCULO TIPO PICK-UP, CABINE DUPLA. Veículo automotor tipo pick-up, cabine dupla, 0km, ano/modelo corrente ou superior, com capacidade para 5 (cinco) passageiros, motorização flex, tração 4x2, destinado ao transporte de pessoas e cargas leves, para uso em atividades administrativas e operacionais da Secretaria Municipal de Saúde - SEMUS / Fundo Municipal de Saúde - FMS. Especificações Técnicas Mínimas: Motorização: Combustível: Flex (Gasolina/Etanol). Cilindrada mínima: 1.500 cm ³ . Potência mínima: 100 cv (com etanol). Torque mínimo: 145 Nm (com etanol). Transmissão: Manual, com no mínimo 5 (cinco) marchas à frente e 1 (uma) à ré. Tração: 4x2 (dianteira). Capacidade de Carga: Carga útil mínima (considerando motorista e passageiros): 600 kg. Volume da caçamba mínima: 650 litros. Dimensões (aproximadas): Comprimento total mínimo: 4.600 mm. Largura total mínima (com retrovisores): 1.800 mm. Altura total mínima: 1.650 mm. Distância entre eixos mínima: 2.800 mm. Suspensão: Dianteira: Independente, tipo McPherson ou similar. Traseira: Multilink ou similar, para maior conforto e estabilidade. Freios: Sistema ABS (Anti-lock Braking System) com EBD (Electronic Brakeforce Distribution) nas quatro rodas. Direção: Assistida (hidráulica ou elétrica). Rodas e Pneus: Rodas: Aço estampado ou liga leve, aro mínimo 16 polegadas. Pneus: Radiais, de uso misto ou urbano, adequados para o tipo de veículo. Tanque de Combustível: Capacidade mínima de 50 litros. Equipamentos de Série (Mínimos): Segurança: Airbags frontais para motorista e passageiro. Cintos de segurança de 3 pontos para todos os ocupantes. Encostos de cabeça para todos os ocupantes. Sistema de freios ABS com EBD. Imobilizador eletrônico do motor. Alarme antifurto. Conforto e Conveniência: Ar-condicionado. Direção assistida. Vidros elétricos nas 4 portas, com função "um toque" para o motorista. Travas elétricas das portas com acionamento por controle remoto na chave. Retrovisores externos com ajuste elétrico. Sistema de som (rádio AM/FM, com entradas USB e conectividade Bluetooth). Computador de bordo com funções básicas (consumo, autonomia, etc.). Banco do motorista com ajuste de altura. Tomada 12V. Exterior: Protetor de caçamba. Ganchos internos para amarração de carga na caçamba. Para-choques dianteiro e traseiro na cor do veículo ou em preto (conforme padrão da versão de entrada). Faróis com máscara negra ou similar. Luzes de condução diurna (DRL) ou faróis de neblina. Condições Gerais: Garantia: Mínimo de 3 (três) anos ou 100.000 km (o que ocorrer primeiro), para o veículo completo, contra defeitos de fabricação, conforme política do fabricante. Documentação: O veículo deverá ser entregue com o primeiro emplacamento em nome do FUNDO MUNICIPAL DE SAÚDE DE BREU BRANCO-PA , incluindo nota fiscal de venda, manual do proprietário e chave reserva. Cor: A cor do veículo será definida pela Administração no momento da solicitação de fornecimento, dentre as cores sólidas disponíveis para o modelo. Entrega: O veículo deverá ser entregue no pátio da Prefeitura Municipal de Breu Branco, em perfeitas condições de uso, com todos os equipamentos instalados e funcionando.	Unidade	2	131.425,00	144.990,00	140.365,00	147.500,00	141.070,00	282.140,00	Média Aritmética
VALOR GLOBAL ESTIMADO DO CERTAME								1.011.102,62		

Breu Branco-PA, 06 de agosto de 2025

GEANE ARAÚJO MOURA
DEPARTAMENTO DE COMPRAS





Estado do Pará
Município de Breu Branco
SECRETARIA DE ADMINISTRAÇÃO E PLANEJAMENTO
DEPARTAMENTO DE COMPRAS



CONSULTA AO BANCO DE PREÇOS

<https://www.bancodeprecos.com.br>

Inciso III, da Instrução Normativa Nº 65, de 7 de julho de 2021, do Ministério da Economia.



PREFEITURA MUNICIPAL DE BREU BRANCO

CNPJ: 34.626.440/0001-70

Responsável: GEANE ARAÚJO MOURA

Departamento: DEPARTAMENTO DE COMPRAS



Relatório de Cotação: Cotação Veículos

Pesquisa realizada entre 06/08/2025 09:12:00 e 06/08/2025 09:56:09

Relatório gerado no dia 06/08/2025 10:16:52 (IP: 138.122.32.196)

Item	Preços	Quantidade	Preço Estimado	% Valor Global	Total
1) VEÍCULO TIPO PASSEIO, SUV, CABINE DUPLA	3	2 Unidades	R\$ 156.849,57 (un)	31,5%	R\$ 313.699,14
2) VEÍCULO UTILITÁRIO LEVE (VUC) / CAMINHÃO LEVE, CABINE DUPLA, COM CARROCERIA FIXA EM AÇO	3	1 Unidade	R\$ 417.806,67 (un)	42%	R\$ 417.806,67
3) VEÍCULO TIPO PICK-UP, CABINE DUPLA	1	2 Unidades	R\$ 131.425,00 (un)	26,4%	R\$ 262.850,00

Valor Global: R\$ 994.355,81

Valor do item em relação ao total

- 1) VEÍCULO UT...
- 2) VEÍCULO TIPO...
- 3) VEÍCULO TIPO...

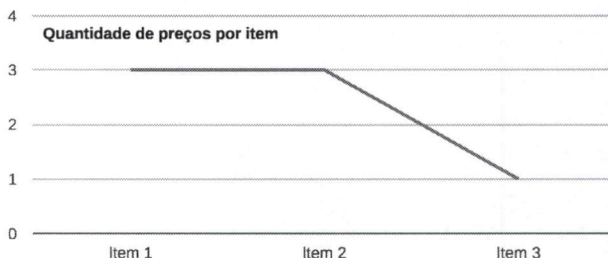
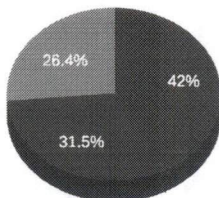

Detalhamento dos Itens

Item 1: VEÍCULO TIPO PASSEIO, SUV, CABINE DUPLA

Preço Estimado: R\$ 156.849,57 (un)

Média dos Preços Obtidos: R\$ 156.849,57

Quantidade	Descrição	Observação
2 Unidades	VEÍCULO TIPO PASSEIO, SUV, CABINE DUPLA	

Preço (Outros Entes Públicos) 1: Média das Propostas Finais

R\$ 158.968,71



Relatório gerado no dia 06/08/2025 10:16:52 (IP: 138.122.32.196)

Código Validação: mym%2b6CWsPVbtQm1WavOvmEqsxoJwcJ3TISinFsuQ%2bLsqHU8nPtm6WA%3d%3d

<http://www.bancodeprecos.com.br/CertificadoAutenticidade?token=mym%252b6CWsPVbtQm1WavOvmEqsxoJwcJ3TISinFsuQ%252bLsqHU8nPtm6WA%253d%253d>

Órgão: Consorcio Intermunicipal da Região do Planalto Médio - CIPLAM
Objeto: REGISTRO DE PREÇOS PARA EVENTUAL AQUISIÇÃO DE VEÍCULOS E UTILITÁRIOS
Descrição: VEÍCULO AUTOMOTOR TIPO PASSEIO SUV ESPECIFICAÇÕES CONFORME EDITAL - VEÍCULO AUTOMOTOR TIPO PASSEIO SUV ESPECIFICAÇÕES CONFORME EDITAL

Data: 25/06/2025 16:26
Modalidade: Pregão
SRP: SIM
Identificação: 397861
Lote/Item: 1/10
Ata: [Link Ata](#)
Fonte: www.portaldecompraspublicas.com.br
Quantidade: 10
Unidade: UN
UF: RS



CNPJ	Razão Social do Fornecedor	Valor da Proposta Final
91.157.826/0001-14	MOTOMECANICA COMERCIAL SA *VENCEDOR*	R\$ 128.580,00
Marca: VOLKSWAGEN Fabricante: Fabricante não informado Modelo: T-CROSS Descrição: Descrição não informada		
Estado: RS	Cidade: Lajeado	Endereço: R MARCILIO DIAS, 103
Telefone: (51) 3710-2511	Email: contabil@motomecanica.com.br	
26.991.097/0001-35	SIGMA MAQUINAS E REPRESENTACOES LTDA	R\$ 129.500,00
Marca: Fabricante: Fabricante não informado Modelo: Descrição: Descrição não informada		
Estado: MG	Cidade: Lavras	Endereço: AV JOAO AURELIANO, 961
Nome de Contato: Briane	Telefone: (35) 9270-0002	Email: sigmarepresentacoesmg@gmail.com
07.297.646/0002-02	GAMBATTO C1 VEICULOS LTDA	R\$ 135.000,00
Marca: Fabricante: Fabricante não informado Modelo: Descrição: Descrição não informada		
Estado: RS	Cidade: Passo Fundo	Endereço: RODOVIA RS 324 KM 119, 3480
Telefone: (49) 3321-9000	Email: zico@gambatto.com.br	
32.951.008/0001-20	MOBILE AUTOMOVEIS E SERVICOS LTDA	R\$ 143.800,00
Marca: Fabricante: Fabricante não informado Modelo: Descrição: Descrição não informada		
Estado: GO	Cidade: Goiânia	Endereço: AVENIDA T 63, 1289
Telefone: (62) 3605-3200/ (62) 3605-3200	Email: administrativo@mobileauto.com.br	
08.655.160/0001-80	INDYANA COMERCIO DE VEICULOS LTDA	R\$ 143.900,00
Marca: Fabricante: Fabricante não informado Modelo: Descrição: Descrição não informada		
Estado: RS	Cidade: Passo Fundo	Endereço: RODOVIA RS-153, 47
Telefone: (54) 3519-4787	Email: efp@st.com.br	
10.983.446/0001-37	MUNDIAL MOTOR'S LTDA	R\$ 144.407,10
Marca: Fabricante: Fabricante não informado Modelo: Descrição: Descrição não informada		
Estado: SC	Cidade: Florianópolis	Endereço: AV GOVERNADOR IVO SILVEIRA, 3170
Telefone: (48) 3298-0030	Email: tiago@geracao-motor.com.br	



CNPJ	Razão Social do Fornecedor	Valor da Proposta Final
88.952.577/0001-44	GUARACAR COMERCIO DE AUTOMOVEIS LTDA	R\$ 170.000,00
Marca: Fabricante: Fabricante não informado Modelo: Descrição: Descrição não informada		
Estado: RS	Cidade: Passo Fundo	Endereço: AVENIDA BRASIL OESTE, 3120
Telefone: (54) 2104-3400/ (54) 2104-3413	Email: erico@guaracarplus.com.br	
54.410.640/0001-07	F5 COMERCIO E SERVIÇOS LTDA	R\$ 175.500,00
Marca: Fabricante: Fabricante não informado Modelo: Descrição: Descrição não informada		
Endereço: SHN QUADRA 2 BLOCO F, SN	Telefone: (62) 9299-2066	Email: f5comercio.licitacao@gmail.com
47.958.412/0001-00	M E M MOTORS LTDA	R\$ 199.000,00
Marca: Fabricante: Fabricante não informado Modelo: Descrição: Descrição não informada		
Endereço: R JOSE FARIAS, 98	Nome de Contato: Eliene	Telefone: (27) 2142-9428
Email: adm@mbvix.com.br		
26.166.156/0001-30	B&F NEGOCIOS E EMPREENDIMENTOS LTDA	R\$ 220.000,00
Marca: Fabricante: Fabricante não informado Modelo: Descrição: Descrição não informada		
Endereço: C161, 1568	Nome de Contato: THIAGO	Telefone: (62) 98125-8880
Email: diretoria@befnegocios.com.br		



Preço (Outros Entes Públicos) 2: Mediana das Propostas Finais R\$ 153.490,00

CNPJ: 42.696.732/0001-08	Data: 13/05/2025 10:20
Órgão: BARRA DA ESTIVA CAMARA DE VEREADORES	Modalidade: PREGÃO ELETRÔNICO
Objeto: Seleção da proposta mais vantajosa para futura contratação de empresa visando à aquisição 01 (um) veículo tipo SUV, zero km, ano modelo 2025/2025, com 07 (sete) lugares, na cor branca, que será destinado ao atendimento da demanda do Poder Legislativo.	SRP: NÃO
Descrição: VEÍCULO TIPO PASSEIO: SUV, ZERO KM, MOTOR 1.8, TIPO DE COMBUSTÍVEL: FLEX, ANO/MODELO: 2025/2025, COR BRANCA, CÂMBIO AUTOMÁTICO NO MÍNIMO 6 VELOCIDADES, COM 07 (SETE) LUGARES, COM AIRBAGS, LUZ INDICADORAS DE DIREÇÃO NA LATERAL, AR CONDICIONADO DIGITAL, TRA - VEÍCULO TIPO PASSEIO: SUV, ZERO KM, MOTOR 1.8, TIPO DE COMBUSTÍVEL: FLEX, ANO/MODELO: 2025/2025, COR BRANCA, CÂMBIO AUTOMÁTICO NO MÍNIMO 6 VELOCIDADES, COM 07 (SETE) LUGARES, COM AIRBAGS, LUZ INDICADORAS DE DIREÇÃO NA LATERAL, AR CONDICIONADO DIGITAL, TRAVA ELÉTRICA NA TAMPA DO COMBUSTÍVEL, TRAVA ELÉTRICA DAS PORTAS PELA CHAVE, CHAVE TIPO CANIVETE DOBRÁVEL, COLUNA DE DIREÇÃO COM REGULAGEM DE ALTURA, CONTROLE ELETRÔNICO DE ESTABILIDADE E TRAÇÃO, RODAS DE ALUMÍNIO ARO 16", CÂMERA DE RÉ DIGITAL, PAINEL DE INSTRUMENTOS DIGITAL DE 8", CONJUNTO DO SISTEMA DE ILUMINAÇÃO EM LED: LUZ DE CONDUÇÃO DIURNA, FARÓIS DIANTEIROS, LANTERNAS, ALERTA DE FRENAGEM DE EMERGÊNCIA, PORTA MALAS DE NO MÍNIMO 550L, DIREÇÃO ELÉTRICA, FREIOS ABS E DEMAIS ITENS DE SÉRIE EXIGIDOS PELO CONTRANGARANTIA MÍNIMA DE 1 (UM) ANO, OU DA FÁBRICA SE FOR MAIOR.	Identificação: 002-2025-BARRA DA ESTIVA-BA-BARRA DA ESTIVA CAMARA DE VEREADORES-PREGÃO ELETRÔNICO
	Lote/Item: 1/
	Ata: Link Ata
	Homologação: 15/05/2025 10:09
	Fonte: https://bnccompras.com/Process/ProcessSearchPublic?param1=1
	Quantidade: 1
	Unidade: UN
	UF: BA





CNPJ	Razão Social do Fornecedor	Valor da Proposta Final
04.798.469/0001-79 *VENCEDOR*	GNC AUTOMOTORES LTDA. Marca: CHEVROLET Fabricante: Fabricante não informado Modelo: SPIN 7L Descrição: Descrição não informada Estado: BA Cidade: Salvador Endereço: AVENIDA PROFESSOR MAGALHAES NETO, 1570 Telefone: (71) 3206-4000/ (71) 3186-5969 Email: viniciusferraz@grupognc.com.br	R\$ 142.100,00
08.628.054/0001-08	PARAGUASSU VEICULOS E PECAS LTDA Marca: Fabricante: Fabricante não informado Modelo: Descrição: Descrição não informada Estado: BA Cidade: Santo Antônio de Jesus Endereço: RODOVIA BR101, 142 Telefone: (75) 3321-9999 Email: contador@paraguassuveiculos.com.br	R\$ 143.600,00
14.234.954/0001-73	TUDO COMERCIO DE VEICULOS LTDA Marca: Fabricante: Fabricante não informado Modelo: Descrição: Descrição não informada Estado: GO Cidade: Goiânia Endereço: AVENIDA MUTIRAO, 3250 Telefone: (62) 9921-6611 Email: fiscal.gyn@gruposaga.com.br	R\$ 151.990,00
50.325.167/0001-09	X CAR VEICULOS LTDA Marca: Fabricante: Fabricante não informado Modelo: Descrição: Descrição não informada Endereço:	R\$ 152.900,00
37.115.386/0001-97	INOVATTO VEICULOS LTDA Marca: Fabricante: Fabricante não informado Modelo: Descrição: Descrição não informada Endereço: 18, 145 Telefone: (62) 3584-2635 Email: inovattoveiculos@gmail.com	R\$ 153.000,00
30.892.220/0001-38	GMC COMERCIO DE ALIMENTOS AÇUCARE LTDA Marca: Fabricante: Fabricante não informado Modelo: Descrição: Descrição não informada Endereço:	R\$ 153.980,00
34.177.030/0005-13	TOPVEL TROPICAL VEICULOS E PECAS LTDA Marca: Fabricante: Fabricante não informado Modelo: Descrição: Descrição não informada Estado: BA Cidade: Vitória da Conquista Endereço: AVENIDA PRESIDENTE DUTRA, 634 Telefone: (77) 3423-9200 Email: contabilidade@grupobrandao.com.br	R\$ 154.990,00



CNPJ	Razão Social do Fornecedor	Valor da Proposta Final
03.935.826/0001-30	PEDRAGON AUTOS LTDA	R\$ 158.000,00



Marca:
Fabricante: Fabricante não informado
Modelo:
Descrição: Descrição não informada

Estado: PE **Cidade:** Recife **Endereço:** AVENIDA RUY BARBOSA, 965 **Nome de Contato:** Esther Sandrelly Albuquerque Crespim **Telefone:** (81) 3301-8761 **Email:** frotista@pedragon.com.br

26.166.156/0001-30	B&F NEGOCIOS E EMPREENDIMENTOS LTDA	R\$ 168.000,00
--------------------	-------------------------------------	----------------

Marca:
Fabricante: Fabricante não informado
Modelo:
Descrição: Descrição não informada

Endereço: C161, 1568 **Nome de Contato:** THIAGO **Telefone:** (62) 98125-8880 **Email:** diretoria@befnegocios.com.br

47.656.936/0001-39	PREMIER COMERCIO E SERVICOS LTDA	R\$ 179.900,00
--------------------	----------------------------------	----------------

Marca:
Fabricante: Fabricante não informado
Modelo:
Descrição: Descrição não informada

Estado: GO **Cidade:** Aparecida de Goiânia **Endereço:** AV BARÃO DO RIO BRANCO, SN **Telefone:** (62) 8475-6969/ (0000) 0000-0000 **Email:** sollidaconsultoria@gmail.com

Preço (Outros Entes Públicos) 3: Mediana das Propostas Finais R\$ 158.090,00

Órgão: PM DE ALMIRANTE TAMANDARÉ DO SUL

Data: 15/04/2025 00:00

Objeto: CONTRATAÇÃO DE EMPRESA ESPECIALIZADA PARA O FORNECIMENTO DE 02 (DOIS) VEÍCULOS DE PASSEIO, TIPO SUV, ZERO KM. A CONTRATAÇÃO É NECESSÁRIA PARA O TRANSPORTE COM SEGURANÇA DOS PACIENTES EM REALIZAÇÃO DE CONSULTAS E EXAMES, TANTO DENTRO DO MUNICÍPIO QUANTO EM OUTROS MUNICÍPIOS DE REFERÊNCIA COMO PASSO FUNDO, CARAZINHO, CASCA, NONOAI, TAPERA, MARAU, SERAFINA CORREA, PORTO ALEGRE, ETC. E TAMBÉM PARA O DESLOCAMENTO DE PROFISSIONAIS DA SECRETARIA DE SAÚDE. ONTRATAÇÃO DE EMPRESA ESPECIALIZADA PARA O FORNECIMENTO DE 02 (DOIS) VEÍCULOS DE PASSEIO, TIPO SUV, ZERO KM. A CONTRATAÇÃO É NECESSÁRIA PARA O TRANSPORTE COM SEGURANÇA DOS PACIENTES EM REALIZAÇÃO DE CONSULTAS E EXAMES.

Modalidade: Pregão Lei 14.133 Eletrônico

SRP: NÃO

Identificação: 88020-6-2025-PCE

Lote/Item: 1/1

Ata: [Link Ata](#)

Homologação: 12/05/2025 00:00

Fonte: <https://portal.tce.rs.gov.br/aplicprod/f?p=50500:3:::NO::>

Quantidade: 1

Unidade: UN

UF: RS

Descrição: VEÍCULO DE PASSEIO ZERO QUILOMETRO Veículo novo, zero quilometro, tipo SUV, ano/modelo no mínimo 2025, emissão de nota fiscal emitida ao primeiro proprietário, com as seguintes características mínimas: Ano de fabricação e modelo 2025; Capacidade para comp - VEÍCULO DE PASSEIO ZERO QUILOMETRO Veículo novo, zero quilometro, tipo SUV, ano/modelo no mínimo 2025, emissão de nota fiscal emitida ao primeiro proprietário, com as seguintes características mínimas: Ano de fabricação e modelo 2025; Capacidade para comportar o motorista e, no mínimo, mais 4 passageiros; Cor branca com pintura sólida

CNPJ	Razão Social do Fornecedor	Valor da Proposta Final
26.166.156/0001-30	B&F NEGOCIOS E EMPREENDIMENTOS LTDA	R\$ 158.090,00

VENCEDOR

Marca:
Fabricante: Fabricante não informado
Modelo:
Descrição: Descrição não informada

Endereço: C161, 1568 **Nome de Contato:** THIAGO **Telefone:** (62) 98125-8880 **Email:** diretoria@befnegocios.com.br



Item 2: VEÍCULO UTILITÁRIO LEVE (VUC) / CAMINHÃO LEVE, CABINE DUPLA, COM CARROCERIA FIXA EM AÇO

Preço Estimado: R\$ 417.806,67 (un)

Média dos Preços Obtidos: R\$ 417.806,67

Quantidade	Descrição	Observação
1 Unidade	VEÍCULO UTILITÁRIO LEVE (VUC) / CAMINHÃO LEVE, CABINE DUPLA, COM CARROCERIA FIXA EM AÇO	

Preço (Outros Entes Públicos) 1: Média das Propostas Iniciais

R\$ 473.420,00

CNPJ: 17.361.639/0001-03
Órgão: Prefeitura Municipal de Paraíso das Águas - MS
Objeto: AQUISIÇÃO DE VEÍCULOS, TIPO PICK-UP E UTILITÁRIO, CAMINHÃO E AMBULÂNCIA SEMI-UTI PARA SUPRIR AS NECESSIDADES DAS SECRETARIAS MUNICIPAIS DE PARAÍSO DAS ÁGUAS/MS.
Descrição: 25681 - VEICULO 0KM, TIPO CAMINHÃO 3/4. **DESCRIÇÃO MÍNIMA:** PINTURA ORIGINAL DE - 25681 - VEICULO 0KM, TIPO CAMINHÃO 3/4. DESCRIÇÃO MÍNIMA: PINTURA ORIGINAL DE FÁBRICA NA COR BRANCA, ANO DE FABRICAÇÃO/MODELO: NÃO INFERIOR AO ANO CORRENTE; MANUAL DO VEÍCULO E CHAVE RESERVA. FICHA TÉCNICA: TRAÇÃO 4X2; FABRICAÇÃO NACIONAL; MOTOR DE NO MÍNIMO 3.8LTS DE 4 CILINDROS COM POTÊNCIA MÍNIMA DE 170 CV; MOVIDO A DIESEL; MOTOR COM INJEÇÃO ELETRÔNICA; TORQUE MÍNIMO DE 600NM, EM CONFORMIDADE COM O PROGRAMA ANTIPOLUIÇÃO EM VIGOR (EURO VI); SISTEMA ELÉTRICO 24V, RODADO TRASEIRO DUPLO, CAPACIDADE DE CARGA ÚTIL + CARROCERIA DE NO MÍNIMO 4.900KG; PBT DE NO MÍNIMO 8.300 KG; CMT/PBTC DE NO MÍNIMO 11.000 KG; DISTÂNCIA DE ENTRE-EIXOS DE NO MÍNIMO 3400MM; TANQUE DE COMBUSTÍVEL COM CAPACIDADE MÍNIMA PARA 150 LITROS; TANQUE DE RESERVATÓRIO DE UREIA (ARLA) DE NO MÍNIMO 23 LITROS; TRANSMISSÃO MANUAL COM NO MÍNIMO 05 VELOCIDADES A FRENTE E 01 A RÉ; EMBREAGEM TIPO MONODISCO A SECO; FREIOS DIANTEIROS E TRASEIROS A TAMBOR COM ACIONAMENTO PNEUMÁTICO; DIREÇÃO HIDRÁULICA; RETROVISORES EXTERNOS NOS DOIS LADOS; CABINE DO TIPO AVANÇADA CONFECCIONADA TOTALMENTE EM AÇO; SUSPENSÃO DIANTEIRA: COM MOLA PARABÓLICA E BARRA ESTABILIZADORA; SUSPENSÃO TRASEIRA: COM MOLA SEMI-ELÍPTICA E BARRA ESTABILIZADORA; AMORTECEDORES DIANTEIRO E TRASEIRO: TIPO TELESCÓPICOS DE DUPLA AÇÃO; CONTENDO: AR CONDICIONADO; EQUIPADO COM CABINE AUXILIAR, FABRICADO EM FIBRA DE VIDRO, COM CAPACIDADE DE TRANSPORTE PARA NO MÍNIMO 6 (SEIS) PESSOAS; BANCOS INDIVIDUAIS ESTOFADOS COM ENCONSTO DE CABEÇA E REVESTIMENTO EM COURVIN; TAPATES DE BORRACHA. CARROCERIA CARGA SECA, NOVA, FABRICADO EM CHAPA DE AÇO, COM ABERTURA DE TAMPAS TRASEIRA E LATERAIS, MEDIANDO NO MÁXIMO 2,50 M DE COMPRIMENTO POR 2,00 M DE LARGURA, COM PROTEÇÃO DE CABINE EM AÇO (MALHAL), PARA SER UTILIZADO NO TRANSPORTE DE CARGA TIPO CARGA SECA; COM ILUMINAÇÃO EXTERNA; FAIXAS REFLETIVAS CONFORME LEGISLAÇÃO VIGENTE; E DEMAIS EQUIPAMENTOS DE SÉRIES E OS EXIGIDOS PELO CÓDIGO BRASILEIRO DE TRÂNSITO; PELÍCULA NOS VIDROS CONFORME PERMITE A LEGISLAÇÃO VIGENTE. O VEÍCULO DEVERÁ SER ENTREGUE EMPLACADO E LICENCIADO. G... 425.460,0000

Data: 11/11/2024 09:00
Modalidade: PREGÃO ELETRÔNICO
SRP: NÃO
Identificação: 31645_0522024
Lote/Item: 3/1
Ata: [Link Ata](#)
Fonte: <https://comprasbr.com.br/>
Quantidade: 1
Unidade: Unidade
UF: MS



CNPJ	Razão Social do Fornecedor	Valor da Proposta Inicial
08.440.584/0001-28	KCINCO CAMINHOES E ONIBUS LTDA	R\$ 425.260,00
VENCEDOR		
Marca: AGRALE Fabricante: Fabricante não informado Modelo: A8700 4X2 Descrição: Descrição não informada		
Estado: MS	Cidade: Campo Grande	Endereço: AVENIDA GURY MARQUES, 3211
	Nome de Contato: Carlos Eduardo Nunes de Mamã	Telefone: (67) 3322-0432
		Email: licitacao@gruopenzo.com.br



CNPJ

Razão Social do Fornecedor

Valor da Proposta Inicial

26.166.156/0001-30 B&F NEGOCIOS E EMPREENDIMENTOS LTDA

R\$ 495.000,00

Marca: AGRALE

Fabricante: Fabricante não informado

Modelo: A8700

Descrição: Descrição não informada

Endereço:

C161, 1568

Nome de Contato:

THIAGO

Telefone:

(62) 98125-8880

Email:

diretoria@befnegocios.com.br



03.093.776/0006-04 MANUPA COMERCIO EXPORTACAO IMPORTACAO DE EQUIPAMENTOS E VEICULOS ADAPTADOS LTDA

R\$ 500.000,00

Marca: FOTON

Fabricante: Fabricante não informado

Modelo: Foton Aumark S 1217

Descrição: Descrição não informada

Estado:

MT

Cidade:

Cuiabá

Endereço:

AVENIDA GENERAL MELO, 125

Nome de Contato:

LICITAÇÕES

Telefone:

(11) 2478-2818

Email:

vg@manupa.com.br

Preço (Outros Entes Públicos) 2: Mediana das Propostas Finais

R\$ 410.000,00

Órgão: MUNICIPIO DE PARAISO DAS AGUAS

Data: 11/11/2024 08:59

Objeto: AQUISIÇÃO DE VEÍCULOS, TIPO PICK-UP E UTILITÁRIO, CAMINHÃO E AMBULÂNCIA SEMI-UTI PARA SUPRIR AS NECESSIDADES DAS SECRETARIAS MUNICIPAIS DE PARAÍSO DAS ÁGUAS/MS.

Modalidade: Pregão - Eletrônico

SRP: NÃO

Descrição: 25681 - VEICULO 0KM, TIPO CAMINHÃO 3/4. DESCRIÇÃO MÍNIMA:

Identificação: 17361639000103-1-000065/2024

PINTURA ORIGINAL DE FÁBRICA NA COR BRANCA, ANO DE FABRICAÇÃO/MODELO: NÃO INFERIOR AO ANO CORRENTE; MANUAL DO VEÍCULO E CHAVE RESERVA. FICHA TÉCNICA: TRAÇÃO 4X2; FABRICAÇÃO NACIONAL; MOTOR DE NO MÍN - 25681 - VEICULO 0KM, TIPO CAMINHÃO 3/4. DESCRIÇÃO MÍNIMA: PINTURA ORIGINAL DE FÁBRICA NA COR BRANCA, ANO DE FABRICAÇÃO/MODELO: NÃO INFERIOR AO ANO CORRENTE; MANUAL DO VEÍCULO E CHAVE RESERVA. FICHA TÉCNICA: TRAÇÃO 4X2; FABRICAÇÃO NACIONAL; MOTOR DE NO MÍNIMO 3.8LTS DE 4 CILINDROS COM POTÊNCIA MÍNIMA DE 170 CV; MOVIDO A DIESEL; MOTOR COM INJEÇÃO ELETRÔNICA; TORQUE MÍNIMO DE 600NM, EM CONFORMIDADE COM O PROGRAMA ANTIPOLUIÇÃO EM VIGOR (EURO VI); SISTEMA ELÉTRICO 24V, RODADO TRASEIRO DUPLA, CAPACIDADE DE CARGA ÚTIL + CARROCERIA DE NO MÍNIMO 4.900KG; PBT DE NO MÍNIMO 8.300 KG; CMT/PBTC DE NO MÍNIMO 11.000 KG; DISTÂNCIA DE ENTRE-EIXOS DE NO MÍNIMO 3400MM; TANQUE DE COMBUSTÍVEL COM CAPACIDADE MÍNIMA PARA 150 LITROS; TANQUE DE RESERVATÓRIO DE UREIA (ARLA) DE NO MÍNIMO 23 LITROS; TRANSMISSÃO MANUAL COM NO MÍNIMO 05 VELOCIDADES A FRENTE E 01 A RÉ; EMBREAGEM TIPO MONODISCO A SECO; FREIOS DIANTEIROS E TRASEIROS A TAMBOR COM ACIONAMENTO PNEUMÁTICO; DIREÇÃO HIDRÁULICA; RETROVISORES EXTERNOS NOS DOIS LADOS; CABINE DO TIPO AVANÇADA CONFECCIONADA TOTALMENTE EM AÇO; SUSPENSÃO DIANTEIRA: COM MOLA PARABÓLICA E BARRA ESTABILIZADORA; SUSPENSÃO TRASEIRA: COM MOLA SEMI-ELÍPTICA E BARRA ESTABILIZADORA; AMORTECEDORES DIANTEIRO E TRASEIRO: TIPO TELESCÓPICOS DE DUPLA AÇÃO; CONTENDO: AR CONDICIONADO; EQUIPADO COM CABINE AUXILIAR, FABRICADO EM FIBRA DE VIDRO, COM CAPACIDADE DE TRANSPORTE PARA NO MÍNIMO 6 (SEIS) PESSOAS; BANCOS INDIVIDUAIS ESTOFADOS COM ENCONSTO DE CABEÇA E REVESTIMENTO EM COURVIN; TAPATES DE BORRACHA. CARROCERIA CARGA SECA, NOVA, FABRICADO EM CHAPA DE AÇO, COM ABERTURA DE TAMPA TRASEIRA E LATERAIS, MEDIANDO NO MÁXIMO 2,50 M DE COMPRIMENTO POR 2,00 M DE LARGURA, COM PROTEÇÃO DE CABINE EM AÇO (MALHAL), PARA SER UTILIZADO NO TRANSPORTE DE CARGA TIPO CARGA SECA; COM ILUMINAÇÃO EXTERNA; FAIXAS REFLETIVAS CONFORME LEGISLAÇÃO VIGENTE; E DEMAIS EQUIPAMENTOS DE SÉRIES E OS EXIGIDOS PELO CÓDIGO BRASILEIRO DE TRÂNSITO; PELÍCULA NOS VIDROS CONFORME PERMITE A LEGISLAÇÃO VIGENTE. O VEÍCULO DEVERÁ SER ENTREGUE EMPLACADO E LICENCIADO. G...

Lote/Item: 1/1567964

Ata: N/A

Homologação: 13/11/2024 00:00

Fonte: <https://www.gov.br/pncp/pt-br>

Quantidade: 1

Unidade: Unidade

UF: MS



Relatório gerado no dia 06/08/2025 10:16:52 (IP: 138.122.32.196)

Código Validação: mym%2b6CWsPVbtQm1WavOvmEqsxoJwcJ3TISinFsuQ%2bLsqHU8nPtm6WA%63d%3d

<http://www.bancodeprecos.com.br/CertificadoAutenticidade?token=mym%252b6CWsPVbtQm1WavOvmEqsxoJwcJ3TISinFsuQ%252bLsqHU8nPtm6WA%253d%253d>

3d

7 / 10

CNPJ

Razão Social do Fornecedor

Valor da Proposta Final

08.440.584/0001-28 KCINCO CAMINHOS E ONIBUS LTDA

R\$ 410.000,00

VENCEDOR

Marca:

Fabricante: Fabricante não informado

Modelo:

Descrição: Descrição não informada

Estado:	Cidade:	Endereço:	Nome de Contato:	Telefone:	Email:
MS	Campo Grande	AVENIDA GURY MARQUES, 3211	Carlos Eduardo Nunes de Mamã	(67) 3322-0432	licitacao@gruopenzo.com.br



Preço (Outros Entes Públicos) 3: Mediana das Propostas Finais

R\$ 370.000,00

Órgão: MUNICIPIO DE GUAIBA

Data: 07/08/2024 14:00

Objeto: [Portal de Compras Públicas] - Aquisição de caminhão cabine dupla, conforme especificações constantes no ANEXO I (Termo de Referência)

Modalidade: Pregão - Eletrônico

SRP: NÃO

Descrição: CAMINHÃO-45-160 2023/2024 CABINE DUPLA COM CARROCERIA CARGA SECA: Ano Fabr/Mod: 2023/2024 Cor: Branco Tração: 4X2 Cabine: Dupla original de fábrica Capacidade: 07 (sete) pessoas Motor: FPT FIC Max 4 cilindros / Ciclo Diesel /EGR e SCR - Proconve P8 (Euro - CAMINHÃO-45-160 2023/2024 CABINE DUPLA COM CARROCERIA CARGA SECA: Ano Fabr/Mod: 2023/2024 Cor: Branco Tração: 4X2 Cabine: Dupla original de fábrica Capacidade: 07 (sete) pessoas Motor: FPT FIC Max 4 cilindros / Ciclo Diesel /EGR e SCR - Proconve P8 (Euro 6) Alimentação: Turbo-intercooler, injeção eletrônica Common Rail Potência: Máxima 160cv @ 3.500 rpm Torque máximo 380Nm @ 1.600 rpm a 2900rpm Transmissão: ZF Marchas: 06(seis) Marchas sincronizadas à frente + 01(uma) à ré Direção: Bosch tipo pinhão e cremalheira com acionamento hidráulico Pneu: 225/75 R16 (rodado traseiro simples) Tanque Diesel: 90 litros Entre Eixos: 3.750mm PBT: 4.400 KG (Peso Bruto Total) CMT: 6.500 KG (Capacidade Máxima de Tração. Carroceria Dimensões. carga seca metal, conforme especificações: Dimensões externas: comprimento 3,00 mts, largura externa: 2,20 mts, altura tampa (padrão) 0,40mts (aberta), baseado nessas medidas o volume de carga é 2,40m³. frente: padrão (aberta). Faixas refletivas. Protetor lateral metálico conforme resolução do Contran 323/09. Para-choque móvel homologado pelo Inmetro, conforme resolução Contran 152/03. Especificações do Sistema de Iluminação: Tipo de Dispositivo: Barra de LEDs para sinalização. • Cor da Luz: Amarelo-âmbar. • Função: Utilizado para sinalização de trânsito, oferecendo alta visibilidade em todas as condições de operação. • Instalação: O dispositivo deve ser fixado de forma permanente na parte superior do veículo, garantindo visibilidade de qualquer ângulo de aproximação, sem obstrução, e sem o uso de imãs. • Especificações Técnicas: • Material: Estrutura robusta, resistente às intempéries. • Tecnologia: LEDs de alta intensidade, com baixo consumo de energia. • Dimensões: Compatíveis com as dimensões do veículo. • Fixação: Sistema de fixação permanente no teto do veículo. • Fonte de Energia: Conectada ao sistema elétrico do veículo

Identificação: 88811922000120-1-000169/2024

Lote/Item: 1/1

Ata: N/A

Homologação: 23/09/2024 00:00

Fonte: https://www.gov.br/pncp/pt-br

Quantidade: 1

Unidade: Unidade

UF: RS

CNPJ

Razão Social do Fornecedor

Valor da Proposta Final

32.225.388/0001-15 MATTANA VEICULOS LTDA

R\$ 370.000,00

VENCEDOR

Marca:

Fabricante: Fabricante não informado

Modelo:

Descrição: Descrição não informada

Estado:	Cidade:	Endereço:	Nome de Contato:	Telefone:	Email:
RS	Canoas	AV GETULIO VARGAS, 8555	Agostinho	(54) 3289-9500	irineu.mattana@bormana.com.br



Item 3: VEÍCULO TIPO PICK-UP, CABINE DUPLA

Preço Estimado: R\$ 131.425,00 (un)

Média dos Preços Obtidos: R\$ 131.425,00

Quantidade	Descrição	Observação
2 Unidades	VEÍCULO TIPO PICK-UP, CABINE DUPLA	

Preço (Outros Entes Públicos) 1: Média das Propostas Iniciais

R\$ 131.425,00

Órgão: MUNICIPIO DE HOLAMBRA
Data: 30/04/2025 09:00
Objeto: REGISTRO DE PREÇOS PARA A AQUISIÇÃO 2 (DOIS) VEICULOS AUTOMOTORES, TIPO PICK-UP OU SIMILAR, ZERO QUILOMETRO, DE ACORDO COM AS ESPECIFICAÇÕES TÉCNICAS E NORMAS CONTIDAS NO TERMO DE REFERÊNCIA, DESTINADOS AO SETOR MUNICIPAL DE TRÂNSITO E DEFESA CIVIL.
Modalidade: Registro de Preços
SRP: SIM
Identificação: 0162025-MUNICIPIO DE HOLAMBRA-SP
Descrição: VEICULO TIPO PICK UP CABINE DUPLA - VEICULO TIPO PICK UP CABINE DUPLA
Lote/Item: 1/1
Ata: [Link Ata](#)
Fonte: licitamaibrasil.com.br/editais
Quantidade: 1
Unidade: UN
UF: SP



CNPJ	Razão Social do Fornecedor	Valor da Proposta Inicial
01.869.253/0009-16 *VENCEDOR*	FARIA VEICULOS LTDA Marca: VW/Saveiro Robust CD Fabricante: Fabricante não informado Modelo: Descrição: Descrição não informada	R\$ 128.500,00
	Estado: SP Cidade: Votuporanga Endereço: AVENIDA JOSE MARAO FILHO, 2886 Telefone: (11) 3351-0800/ (17) 2136-4444 Email: fiscalvw@grupofaria.com.br	
02.449.871/0001-12	VALEC DISTRIBUIDORA DE VEICULOS LTDA Marca: RENAULT OROCH PRO Fabricante: Fabricante não informado Modelo: Descrição: Descrição não informada	R\$ 128.600,00
	Estado: SP Cidade: Jundiá Endereço: AVENIDA ANTONIO FREDERICO OZANAN, 6.161 Telefone: (11) 4586-0909	
16.483.147/0001-10	JVN COMERCIO E TRANSPORTES LTDA Marca: Volkswagen Fabricante: Fabricante não informado Modelo: Descrição: Descrição não informada	R\$ 128.600,00
	Estado: MG Cidade: Santana da Vargem Endereço: RUA LUIZ FURTADO DE ABREU, 1060 Telefone: (35) 3858-1157 Email: claudio_tana@yahoo.com.br	
32.426.859/0001-53	TRANSFORMAT COMERCIO E SERVICOS LTDA Marca: VOLKSWAGEN Fabricante: Fabricante não informado Modelo: Descrição: Descrição não informada	R\$ 140.000,00
	Estado: GO Cidade: Goiânia Endereço: R C161, 1568 Nome de Contato: Gil e Thiago Telefone: (62) 8125-8880 Email: tranformat.vendas1@gmail.com	





Extrato de fontes utilizadas neste relatório



ATENÇÃO - O Banco de Preços é uma solução tecnológica que atende aos parâmetros de pesquisa dispostos em Leis vigentes, Instruções Normativas, Acórdãos, Regulamentos, Decretos e Portarias. Sendo assim, por reunir diversas fontes governamentais, complementares e sites de domínio amplo, o sistema não é considerado uma fonte e, sim, um meio para que as pesquisas sejam realizadas de forma segura, ágil e eficaz.

Fontes utilizadas nesta cotação:

1 - Banco Nacional de Compras https://bnccompras.com/Process/ProcessSearchPublic?param1=1	Data: 06/08/2025 09:46:39 Acessar a fonte aqui
2 - Compras BR https://comprasbr.com.br/	Data: 06/08/2025 09:20:15 Acessar a fonte aqui
3 - Licita + Brasil licitamaisbrasil.com.br/editais	Data: 06/08/2025 09:50:40 Acessar a fonte aqui
4 - Portal de Compras Publicas www.portaldecompraspublicas.com.br	Data: 06/08/2025 09:33:59 Acessar a fonte aqui
5 - Portal Nacional de Contratações Públicas https://www.gov.br/pncp/pt-br	Data: 06/08/2025 09:28:23 Acessar a fonte aqui
6 - Tribunal de Contas do Estado do Rio Grande do Sul https://portal.tce.rs.gov.br/aplicprod/f?p=50500:3:::NO::	Data: 06/08/2025 09:47:16 Acessar a fonte aqui





Estado do Pará
Município de Breu Branco
SECRETARIA DE ADMINISTRAÇÃO E PATRIMÔNIO
DEPARTAMENTO DE COMPRAS



PESQUISA COM POTENCIAIS FORNECEDORES

Inciso IV, da Instrução Normativa Nº 65, de 7 de julho de 2021, do Ministério da Economia.



ESTADO DO PARÁ
MUNICÍPIO DE BREU BRANCO
SECRETARIA MUNICIPAL DE ADMINISTRAÇÃO E PATRIMONIO
DEPARTAMENTO DE COMPRAS

Breu Branco-PA, 30 de julho de 2025.

Ofício n.º 076/2025-DC

A empresa

MÔNACO VEÍCULOS LTDA

CNPJ 18.548.319/001-00

Av. Pedro Álvares nº02 Bairro. Umarizal

Belém/PA

Email: cleiton.fiat@grupomonaco.com.br

Assunto: COTAÇÃO DE PREÇOS.

Prezados Senhores,

Cumprimentando-os cordialmente, vimos solicitar os bons préstimos de Vossas Senhorias, no sentido de nos fornecer cotação de preços os materiais descritos abaixo e especificados detalhadamente na Minuta de Planilha de Cotação de Preços ao presente anexa.

OBJETO: Contratação de empresa especializada para aquisição futura de **VEÍCULOS**, destinados aos órgãos que compõem a estrutura administrativa do município de Breu Branco-PA.

Informamos, outrossim, que a Cotação de Preços ora solicitada, tem por objetivo subsidiar a Comissão de Contratação desta Prefeitura, quanto aos preços praticados atualmente no mercado, e que serão utilizados como parâmetro para licitação que será lançada na modalidade **Pregão Eletrônico**, visando a aquisição desses materiais, cujo critério de julgamento será o de **MENOR PREÇO, POR ITEM**.

Dada a urgência em realizar a licitação, solicitamos por gentileza, caso seja possível, nos atender em um espaço de tempo máximo de até **05 (cinco) dias** do recebimento deste.

Atenciosamente,

Aquisição de veículos, destinados aos órgãos que compõem a estrutura administrativa do município de Breu Branco-PA

GEANE ARAÚJO MOURA
DEPARTAMENTO DE COMPRAS
Portaria nº. 069/2025-GP



ebmail :: compras@bre X +

seguro http://webmail.breubranco.pa.gov.br/roundcube/?_task=mail&_mbox=INBOX.Sent

br		Selecionar	Agrupame...	Opções	Atualizar
1249	Q	Pesquisar...			
		lourival@revemar.com.br	Qui. 17:17		
		• Cotação de Preço			
		ricielly.cajueiro@revemar.com.br	Qui. 16:59		
		• Cotação de Preço			
		contato.sandyego@gmail.com	Qui. 09:51		
		• Cotação de Preço			
		erielton.lima@linde.com	Qui. 09:34		
		• REVISÃO DE NOTAS			
		juracy.costa@revemar.com.br	Qua. 17:17		
		• Cotação de Preço			
		nonie.costa@disbravagm.com.br	Qua. 17:17		
		• Cotação de Preço			
		manuparep.pa@yahoo.com	Qua. 17:16		
		• Cotação de Preço			
		cleiton.fiat@grupomonaco.com.br	306 KB		
		• Cotação de Preço			
		tuc.jfcomercio@gmail.com	Qua. 17:13		
		• Cotação de Preço			
		contato.sandyego@gmail.com	Qua. 17:12		
		• Cotação de Preço			
		comercial@nacionalpc.com.br	Qua. 17:11		
		• Cotação de Preço			
		loginstore.adm@gmail.com	Qua. 17:10		
		• Cotação de Preço			

Responder Responder ... Encaminhar

Cotação de Preço

Para cleiton.fiat@grupomonaco.com.br em 30/07/2025 17:
 Detalhes Cabeçalhos Texto simples Baixar toc

OFICIO 76 2025 MÔNACO VEICULOS LTDA.pdf (~203 KB)

Boa tarde

Encaminho ofício de solicitação de cotação de preços de veículos em anexo.

Att,

Geane Araújo Moura - Setor de Compras da Prefeitura Municipal
(94) 991265448

=mail&_mbox=INBOX.Sent&_uid=1538&_action=show

1

>

>>





**ESTADO DO PARÁ
MUNICÍPIO DE BREU BRANCO
SECRETARIA MUNICIPAL DE ADMINISTRAÇÃO E PATRIMÔNIO
DEPARTAMENTO DE COMPRAS**

Breu Branco-PA, 30 de julho de 2025.

Ofício n.º 077/2025-DC

A empresa

**MANUPA COMERCIO EXPORTACAO IMPORTACAO DE EQUIPAMENTOS E VEICULOS
ADAPTADOS LTDA**

CNPJ **03.093.776/0007-87**

R ITAGI, Nº 599. SALA 224 Bairro. PITANGUEIRAS

LAURO DE FREITAS/BA

Email: manuparep.pa@yahoo.com

Assunto: COTAÇÃO DE PREÇOS.

Prezados Senhores,

Cumprimentando-os cordialmente, vimos solicitar os bons préstimos de Vossas Senhorias, no sentido de nos fornecer cotação de preços os materiais descritos abaixo e especificados detalhadamente na Minuta de Planilha de Cotação de Preços ao presente anexa.

OBJETO: Contratação de empresa especializada para aquisição futura de **VEÍCULOS**, destinados aos órgãos que compõem a estrutura administrativa do município de Breu Branco-PA.

Informamos, outrossim, que a Cotação de Preços ora solicitada, tem por objetivo subsidiar a Comissão de Contratação desta Prefeitura, quanto aos preços praticados atualmente no mercado, e que serão utilizados como parâmetro para licitação que será lançada na modalidade **Pregão Eletrônico**, visando a aquisição desses materiais, cujo critério de julgamento será o de **MENOR PREÇO, POR ITEM**.

Dada a urgência em realizar a licitação, solicitamos por gentileza, caso seja possível, nos atender em um espaço de tempo máximo de até **05 (cinco) dias** do recebimento deste.

Atenciosamente,

Aquisição de veículos, destinados aos órgãos que compõem a estrutura administrativa do município de Breu Branco-PA

GEANE ARAÚJO MOURA
DEPARTAMENTO DE COMPRAS
Portaria nº. 069/2025-GP



ebmail :: compras@bre X +

seguro http://webmail.breubranco.pa.gov.br/roundcube/?_task=mail&_mbox=INBOX.Sent

br : Selecionar Agrupame... Opções Atualizar

Responder Responder ... Encaminhar

1249	Q Pesquisar...	
	lourival@revemar.com.br	Qui. 17:17
	• Cotação de Preço	
	ricielly.cajueiro@revemar.com.br	Qui. 16:59
	• Cotação de Preço	
	contato.sandyego@gmail.com	Qui. 09:51
	• Cotação de Preço	
	erielton.lima@linde.com	Qui. 09:34
	• REVISÃO DE NOTAS	
	juracy.costa@revemar.com.br	Qua. 17:17
	• Cotação de Preço	
	nonie.costa@disbravagm.com.br	Qua. 17:17
	• Cotação de Preço	
	manuparep.pa@yahoo.com	Qua. 17:16
	• Cotação de Preço	
	cleiton.fiat@grupomonaco.com.br	Qua. 17:15
	• Cotação de Preço	
	tuc.jfcomercio@gmail.com	Qua. 17:13
	• Cotação de Preço	
	contato.sandyego@gmail.com	Qua. 17:12
	• Cotação de Preço	
	comercial@nacionalpc.com.br	Qua. 17:11
	• Cotação de Preço	
	loginstore.adm@gmail.com	Qua. 17:10
	• Cotação de Preço	

Cotação de Preço

Para manuparep.pa@yahoo.com em 30/07/2025 17:16
✉ Detalhes ⓘ Cabeçalhos ☰ Texto simples ⬇ Baixar toc

- 📎 OFICIO 77 2025 MANUPA COMERCIO EXPORTAÇÃO DE QUIPAMEI
- 📎 Planilha Cotação - Veículos.xlsx (~17 KB)

Boa tarde

Encaminho ofício de solicitação de cotação de preços de veículos em anexo.

Att,

Geane Araújo Moura - Setor de Compras da Prefeitura Municipal
(94) 991265448

Mensagens 1 - 50 de 1541 1 >>>





ESTADO DO PARÁ
MUNICÍPIO DE BREU BRANCO
SECRETARIA MUNICIPAL DE ADMINISTRAÇÃO E PATRIMONIO
DEPARTAMENTO DE COMPRAS

Breu Branco-PA, 30 de julho de 2025.

Ofício n.º 078/2025-DC

A empresa

Marabá - Distribuidora de Veículos LTDA

CNPJ 08.053.284/0001-96

Outros Folha 27, S/N, Quadra 14 Lote 26/29 Nova Marabá

Marabá/PA

Email: nonie.costa@disbravagm.com.br

Assunto: COTAÇÃO DE PREÇOS.

Prezados Senhores,

Cumprimentando-os cordialmente, vimos solicitar os bons préstimos de Vossas Senhorias, no sentido de nos fornecer cotação de preços os materiais descritos abaixo e especificados detalhadamente na Minuta de Planilha de Cotação de Preços ao presente anexa.

OBJETO: Contratação de empresa especializada para aquisição futura de **VEÍCULOS**, destinados aos órgãos que compõem a estrutura administrativa do município de Breu Branco-PA.

Informamos, outrossim, que a Cotação de Preços ora solicitada, tem por objetivo subsidiar a Comissão de Contratação desta Prefeitura, quanto aos preços praticados atualmente no mercado, e que serão utilizados como parâmetro para licitação que será lançada na modalidade **Pregão Eletrônico**, visando a aquisição desses materiais, cujo critério de julgamento será o de **MENOR PREÇO, POR ITEM**.

Dada a urgência em realizar a licitação, solicitamos por gentileza, caso seja possível, nos atender em um espaço de tempo máximo de até **05 (cinco) dias** do recebimento deste.

Atenciosamente,

Aquisição de veículos, destinados aos órgãos que compõem a estrutura administrativa do município de Breu Branco-PA

GEANE ARAÚJO MOURA
DEPARTAMENTO DE COMPRAS
Portaria n.º 069/2025-GP



ebmail :: compras@bre X +

seguro http://webmail.breubranco.pa.gov.br/roundcube/?_task=mail&_mbox=INBOX.Sent

br Selecionar Agrupame... Opções Atualizar Responder Responder ... Encaminhar

1249	Pesquisar...	
	lourival@revemar.com.br	Qui. 17:17
	• Cotação de Preço	
	ricielly.cajueiro@revemar.com.br	Qui. 16:59
	• Cotação de Preço	
	contato.sandyego@gmail.com	Qui. 09:51
	• Cotação de Preço	
	erielton.lima@linde.com	Qui. 09:34
	• REVISÃO DE NOTAS	
	juracy.costa@revemar.com.br	Qua. 17:17
	• Cotação de Preço	
	nonie.costa@disbravagm.com.br	Qua. 17:17
	• Cotação de Preço	
	manuparep.pa@yahoo.com	Qua. 17:16
	• Cotação de Preço	
	cleiton.fiat@grupomonaco.com.br	Qua. 17:15
	• Cotação de Preço	
	tuc.jfcomercio@gmail.com	Qua. 17:13
	• Cotação de Preço	
	contato.sandyego@gmail.com	Qua. 17:12
	• Cotação de Preço	
	comercial@nacionalpc.com.br	Qua. 17:11
	• Cotação de Preço	
	loginstore.adm@gmail.com	Qua. 17:10
	• Cotação de Preço	

Cotação de Preço

Para nonie.costa@disbravagm.com.br em 30/07/2025 17:17
✉ Detalhes ⓘ Cabeçalhos ☰ Texto simples ⬇ Baixar toc

- OFICIO 78 2025 MARABÁ DISTRIBUIDORA DE VEICULOS.pdf (~20 KB)
- Planilha Cotação - Veiculos.xlsx (~17 KB)

Boa tarde

Encaminho ofício de solicitação de cotação de preços de veículos em anexo.

Att,

Geane Araújo Moura - Setor de Compras da Prefeitura Municipal
(94) 991265448





ESTADO DO PARÁ
MUNICÍPIO DE BREU BRANCO
SECRETARIA MUNICIPAL DE ADMINISTRAÇÃO E PATRIMONIO
DEPARTAMENTO DE COMPRAS

Breu Branco-PA, 30 de julho de 2025.

Ofício n.º 078/2025-DC

A empresa
R MOTOS LTDA
CNPJ **01.219.219/0001-49**
Rod. PA- 150 km 07 Nova Marabá
Marabá/PA
Email: juracy.costa@revemar.com.br

Assunto: COTAÇÃO DE PREÇOS.

Prezados Senhores,

Cumprimentando-os cordialmente, vimos solicitar os bons préstimos de Vossas Senhorias, no sentido de nos fornecer cotação de preços os materiais descritos abaixo e especificados detalhadamente na Minuta de Planilha de Cotação de Preços ao presente anexa.

OBJETO: Contratação de empresa especializada para aquisição futura de **VEÍCULOS**, destinados aos órgãos que compõem a estrutura administrativa do município de Breu Branco-PA.

Informamos, outrossim, que a Cotação de Preços ora solicitada, tem por objetivo subsidiar a Comissão de Contratação desta Prefeitura, quanto aos preços praticados atualmente no mercado, e que serão utilizados como parâmetro para licitação que será lançada na modalidade **Pregão Eletrônico**, visando a aquisição desses materiais, cujo critério de julgamento será o de **MENOR PREÇO, POR ITEM**.

Dada a urgência em realizar a licitação, solicitamos por gentileza, caso seja possível, nos atender em um espaço de tempo máximo de até **05 (cinco) dias** do recebimento deste.

Atenciosamente,

Aquisição de veículos, destinados aos órgãos que compõem a estrutura administrativa do município de Breu Branco-PA

GEANE ARAÚJO MOURA
DEPARTAMENTO DE COMPRAS
Portaria n.º **069/2025-GP**



Browser tabs: (1) WhatsApp, (1249) Webmail: compras@breu.br X

Address bar: Não seguro http://webmail.breubranco.pa.gov.br/roundcube/?_task=mail&_mbox=INBOX_Sent

compras@breubranco.pa.gov.br

Selecionar Agrupar... Opções Atualizar

Responder Responder... Encaminhar Excluir Marcar Mais

Caixa de entrada 1249

Rascunhos Enviados Spam Lixeira

Caixa de entrada

De	Assunto	Data e Hora
lourival@revesmar.com.br	Cotação de Preço	Qua, 17:17
ricieli.cajueiro@revesmar.com.br	Cotação de Preço	Qua, 16:59
contato.sandyego@gmail.com	Cotação de Preço	Qua, 09:51
erielton.lima@linda.com	Cotação de Preço	Qua, 09:34
juracy.costa@revesmar.com.br	REVISÃO DE NOTAS	305 KB
juracy.costa@revesmar.com.br	Cotação de Preço	
norle.costa@disbravagn.com.br	Cotação de Preço	Qua, 17:17
manuparep.pa@yahoo.com	Cotação de Preço	Qua, 17:16
cleiton.fiat@grupomonaco.com.br	Cotação de Preço	Qua, 17:15
tuc.jfcomercio@gmail.com	Cotação de Preço	Qua, 17:13
contato.sandyego@gmail.com	Cotação de Preço	Qua, 17:12
comercial@nacionalpc.com.br	Cotação de Preço	Qua, 17:11
loginstore.adm@gmail.com	Cotação de Preço	Qua, 17:10

Cotação de Preço

Para juracy.costa@revesmar.com.br em 30/07/2025 17:17

Detalhes Cabeçalhos Texto simples Baixar todos os anexos

OFICIO 79 2025 R MDOTOS LTDA.pdf (~202 KB) Planilha Cotação - Veiculos.xlsx (~17 KB)

Boa tarde

Encaminho ofício de solicitação de cotação de preços de veículos de cambio normal, conforme planilha e ofício em anexo.

Att,

Geane Araújo Moura - Setor de Compras da Prefeitura Municipal de Breu Branco/PA.

(94) 991265448

http://webmail.breubranco.pa.gov.br/roundcube/?_task=mail&_mbox=INBOX_Sent&_uid=1541&_action=show

Windows taskbar: Digite aqui para pesquisar, 17:09, 01/08/2025



ESTADO DO PARÁ
MUNICÍPIO DE BREU BRANCO
SECRETARIA MUNICIPAL DE ADMINISTRAÇÃO E PATRIMONIO
DEPARTAMENTO DE COMPRAS



Breu Branco-PA, 30 de julho de 2025.

Ofício n º 080/2025-DC

A empresa
SAN DYEGO COMERCIO E SERVIÇOS LTDA
CNPJ 42.460.494/0001-37
RUA Manancial, Q: 09, s/n, Lote 12, Agropolis Incra, Amapá
Marabá/PA
Email: contato.sandyego@gmail.com

Assunto: COTAÇÃO DE PREÇOS.

Prezados Senhores,

Cumprimentando-os cordialmente, vimos solicitar os bons préstimos de Vossas Senhorias, no sentido de nos fornecer cotação de preços os materiais descritos abaixo e especificados detalhadamente na Minuta de Planilha de Cotação de Preços ao presente anexa.

OBJETO: Contratação de empresa especializada para aquisição futura de **VEÍCULOS**, destinados aos órgãos que compõem a estrutura administrativa do município de Breu Branco-PA.

Informamos, outrossim, que a Cotação de Preços ora solicitada, tem por objetivo subsidiar a Comissão de Contratação desta Prefeitura, quanto aos preços praticados atualmente no mercado, e que serão utilizados como parâmetro para licitação que será lançada na modalidade **Pregão Eletrônico**, visando a aquisição desses materiais, cujo critério de julgamento será o de **MENOR PREÇO, POR ITEM**.

Dada a urgência em realizar a licitação, solicitamos por gentileza, caso seja possível, nos atender em um espaço de tempo máximo de até **05 (cinco) dias** do recebimento deste.

Atenciosamente,

Aquisição de veículos, destinados aos órgãos que compõem a estrutura administrativa do município de Breu Branco-PA

GEANE ARAÚJO MOURA
DEPARTAMENTO DE COMPRAS
Portaria nº 069/2025-GP



compras@breubranco.pa.gov.br

Caixa de entrada 1249

De	Assunto	Data e Hora
lourival@revemar.com.br	Cotação de Preço	Qua, 17:17
ricieli.cajueliro@revemar.com.br	Cotação de Preço	Qua, 16:59
contato.sandyego@gmail.com	Cotação de Preço	Qui, 09:51
erielton.lima@inde.com	REVISÃO DE NOTAS	Qui, 09:34
juracy.costa@revsmar.com.br	Cotação de Preço	Qua, 17:17
norle.costa@disbravagn.com.br	Cotação de Preço	Qua, 17:17
manuparep.pia@yahoo.com	Cotação de Preço	Qua, 17:16
cleiton.fiat@grupomonaco.com.br	Cotação de Preço	Qua, 17:15
tuc.jfcomercio@gmail.com	Cotação de Preço	Qua, 17:13
contato.sandyego@gmail.com	Cotação de Preço	Qua, 17:12
comercial@nacionalpe.com.br	Cotação de Preço	Qua, 17:11
loginstore.adm@gmail.com	Cotação de Preço	Qua, 17:10

Cotação de Preço

Para contato.sandyego@gmail.com em 31/07/2025 09:51

OFICIO 80 2025 SAN DYEGO COMERCIO E SERVIÇOS LTDA.pdf (~454 KB)

Planilha Cotação - Veículos.xlsx (~17 KB)

Bom dia

Encaminho ofício de solicitação de cotação de preços de veículos de cambio normal, conforme planilha e ofício em anexo.

Att,

Geane Araújo Moura - Setor de Compras da Prefeitura Municipal de Breu Branco/PA.
(94) 991265448



ESTADO DO PARÁ
MUNICÍPIO DE BREU BRANCO
SECRETARIA MUNICIPAL DE ADMINISTRAÇÃO E PATRIMONIO
DEPARTAMENTO DE COMPRAS

Breu Branco-PA, 31 de julho de 2025.

Ofício n º 081/2025-DC

A empresa
SULPARA CAMINHÕES E MAQUINAS LTDA
CNPJ 14.133.730/0001-75
ROD. PA 150 S/N KM 07 FOLHA CSI 29 Q: 01 L:11 NOVA MARABÁ
MARABÁ/PA
Email: ricielly.cajueiro@revemar.com.br

Assunto: COTAÇÃO DE PREÇOS.

Prezados Senhores,

Cumprimentando-os cordialmente, vimos solicitar os bons préstimos de Vossas Senhorias, no sentido de nos fornecer cotação de preços os materiais descritos abaixo e especificados detalhadamente na Minuta de Planilha de Cotação de Preços ao presente anexa.

OBJETO: Contratação de empresa especializada para aquisição futura de **VEÍCULOS**, destinados aos órgãos que compõem a estrutura administrativa do município de Breu Branco-PA.

Informamos, outrossim, que a Cotação de Preços ora solicitada, tem por objetivo subsidiar a Comissão de Contratação desta Prefeitura, quanto aos preços praticados atualmente no mercado, e que serão utilizados como parâmetro para licitação que será lançada na modalidade **Pregão Eletrônico**, visando a aquisição desses materiais, cujo critério de julgamento será o de MENOR PREÇO, POR ITEM.

Dada a urgência em realizar a licitação, solicitamos por gentileza, caso seja possível, nos atender em um espaço de tempo máximo de até **03 (três) dias** do recebimento deste.

Atenciosamente,

Aquisição de veículos, destinados aos órgãos que compõem a estrutura administrativa do município de Breu Branco-PA

GEANE ARAÚJO MOURA
DEPARTAMENTO DE COMPRAS
Portaria nº. 069/2025-GP



Browser tabs: WhatsApp, (1249) Webmail - compras@breu.br

Address bar: Não seguro http://webmail.breubranco.pa.gov.br/roundcube/?_task=mail&_mbox=INBOX.Sent

compras@breubranco.pa.gov.br

Selecionar Agrupame... Opções Atualizar

Responder Responder ... Encaminhar Excluir Marcar Mais

Caixa de entrada 1249

Caixa de entrada 1249

Rascunhos

Enviados

Spam

Lixeira

Caixa de entrada 1249

Pesquisar...

De	Assunto	Data
lourival@revemar.com.br		Qua, 17:17
	• Cotação de Preço	
ricielly.cajueiro@revemar.com.br		Qua, 16:59
	• Cotação de Preço	
contato.sandyego@gmail.com		Qui, 09:51
	• Cotação de Preço	
erielton.lima@linda.com		Qui, 09:34
	• REVISÃO DE NOTAS	
juracy.costa@revemar.com.br		Qua, 17:17
	• Cotação de Preço	
norlie.costa@disbravagn.com.br		Qua, 17:17
	• Cotação de Preço	
maruparep.pa@yahoo.com		Qua, 17:16
	• Cotação de Preço	
cleiton.fiat@grupomonaco.com.br		Qua, 17:15
	• Cotação de Preço	
tuc.jfcomercio@gmail.com		Qua, 17:13
	• Cotação de Preço	
contato.sandyego@gmail.com		Qua, 17:12
	• Cotação de Preço	
comercial@nacionalpc.com.br		Qua, 17:11
	• Cotação de Preço	
loginstore.adm@gmail.com		Qua, 17:10
	• Cotação de Preço	

Cotação de Preço

Para ricielly.cajueiro@revemar.com.br em 31/07/2025 16:59

Detalhes Cabeçalhos Texto simples Baixar todos os anexos

OFICIO 81 2025 SULPARA CAMINHÕES E MAQUINAS LTDA.pdf (~434 KB)

Planilha Cotação - Veículos.xlsx (~17 KB)

Boa tarde

Encaminho ofício de solicitação de cotação de preços de veículos de cambio normal, conforme planilha e ofício em anexo.

Att,

Geane Araújo Moura - Setor de Compras da Prefeitura Municipal de Breu Branco/PA.
(94) 991265448

Mensagens 1 - 50 de 1541

72%

Windows taskbar: Digite aqui para pesquisar, 17:08, 01/08/2025



ESTADO DO PARÁ
MUNICÍPIO DE BREU BRANCO
SECRETARIA MUNICIPAL DE ADMINISTRAÇÃO E PATRIMONIO
DEPARTAMENTO DE COMPRAS



Breu Branco-PA, 31 de julho de 2025.

Ofício n ° 082/2025-DC

A empresa
DIAMANTINO & CIA LTDA
CNPJ 08.893.457/0006-99
Q. Q 19 FOLHA: 27 S/N SALA F PREDIO DA REVEMAR NOVA MARABÁ
MARABÁ/PA
Email: lourival@revemar.com.br

Assunto: COTAÇÃO DE PREÇOS.

Prezados Senhores,

Cumprimentando-os cordialmente, vimos solicitar os bons préstimos de Vossas Senhorias, no sentido de nos fornecer cotação de preços os materiais descritos abaixo e especificados detalhadamente na Minuta de Planilha de Cotação de Preços ao presente anexa.

OBJETO: Contratação de empresa especializada para aquisição futura de **VEÍCULOS**, destinados aos órgãos que compõem a estrutura administrativa do município de Breu Branco-PA.

Informamos, outrossim, que a Cotação de Preços ora solicitada, tem por objetivo subsidiar a Comissão de Contratação desta Prefeitura, quanto aos preços praticados atualmente no mercado, e que serão utilizados como parâmetro para licitação que será lançada na modalidade **Pregão Eletrônico**, visando a aquisição desses materiais, cujo critério de julgamento será o de MENOR PREÇO, POR ITEM.

Dada a urgência em realizar a licitação, solicitamos por gentileza, caso seja possível, nos atender em um espaço de tempo máximo de até **03 (três) dias** do recebimento deste.

Atenciosamente,

Aquisição de veículos, destinados aos órgãos que compõem a estrutura administrativa do município de Breu Branco-PA

GEANE ARAÚJO MOURA
DEPARTAMENTO DE COMPRAS
Portaria nº. 069/2025-GP



compras@breubranco.pa.gov.br

Caixa de entrada 1249

Selecionar Agrupar... Opções Atualizar

Responder Responder... Encaminhar Excluir Marcar Mais

Cotação de Preço

Para lourival@revemar.com.br em 31/07/2025 17:17

Detalhes Cabeçalhos Texto simples Baixar todos os anexos

OFICIO 82 2025 DIAMANTINO & CIA LTDA.pdf (~474 KB) Planilha Cotação - Veiculos.xlsx (~17 KB)

Boa tarde

Encaminho ofício de solicitação de cotação de preços de veículos de cambio normal, conforme planinha e ofício em anexo.

Att,

Geane Araújo Moura - Setor de Compras da Prefeitura Municipal de Breu Branco/PA.

(94) 991265448

De	Assunto	Data e Hora
lourival@revemar.com.br	Cotação de Preço	Qui. 17:17
nicielly.cajueiro@revemar.com.br	Cotação de Preço	Qui. 16:59
contato.sandyego@gmail.com	Cotação de Preço	Qui. 09:51
erielton.lima@fnde.com	Cotação de Preço	Qui. 09:34
juracy.costa@revemar.com.br	REVISÃO DE NOTAS	Qui. 17:17
norlie.costa@disbravagn.com.br	Cotação de Preço	Qui. 17:17
manuparep.pa@yahoo.com	Cotação de Preço	Qui. 17:16
cleiton.fiat@grupomonaco.com.br	Cotação de Preço	Qui. 17:15
tuc.jfcomercio@gmail.com	Cotação de Preço	Qui. 17:13
contato.sandyego@gmail.com	Cotação de Preço	Qui. 17:12
comercial@nacionalpc.com.br	Cotação de Preço	Qui. 17:11
loginstore.adm@gmail.com	Cotação de Preço	Qui. 17:10

Mensagens 1 - 50 de 1541

17:07 01/08/2025



SOLICITANTE: FUNDO MUNICIPAL DE ASSISTÊNCIA E DESENVOLVIMENTO SOCIAL
RESPONSÁVEL: Geane Araujo Moura - Departamento de Compras

EMPRESA COTANTE

RAZÃO SOCIAL: Distribuidora de Veículos LTDA

NOME/FANTASIA: DISBRAVA

CNPJ: 08.053.284/0001-96

ENDEREÇO: Folha 27, S/N, Quadra 14 Lote 26/29 Nova Marabá

TELEFONE: 94-981510955

E-MAIL: Ronie.costa@disbravagm.com.br

REP. LEGAL: CLAUDIA APARECIDA PELUPE

OBJETO: Aquisição de veículos, destinados aos órgãos que compõem a estrutura administrativa do município de Breu Branco-PA

Item	Especificação dos Produtos	Marca	Unidade	Qtde	Valor Unitário	Valor Total
03	VEÍCULO TIPO PICK-UP, CABINE DUPLA. Veículo automotor tipo pick-up, cabine dupla, 04m, ano/modelo corrente ou superior, com capacidade para 5 (cinco) passageiros, motorização flex, tração 4x2, destinado ao transporte de pessoas e cargas leves, para uso em atividades administrativas e operacionais da Prefeitura Municipal de Breu Branco. Especificações Técnicas Mínimas: Motorização: Combustível: Flex (Gasolina/Etanol). Cilindrada mínima: 1.500 cm ³ . Potência mínima: 100 cv (com etanol). Torque mínimo: 145 Nm (com etanol). Transmissão: Manual, com no mínimo 5 (cinco) marchas à frente e 1 (uma) à ré. Tração: 4x2 (dietação). Capacidade de carga: Carga útil mínima (considerando motorista e passageiros): 1.600 mm. Altura total mínima: 1.650 mm. Distância entre eixos mínima: 2.500 mm. Suspensão: Dianteira: Independente, tipo McPherson ou similar. Traseira: Multilink ou similar, para maior conforto e estabilidade. Freios: Sistema ABS (Anti-lock Braking System) com EBD (Electronic Brakeforce Distribution) nas quatro rodas. Direção: Assistida (hidráulica ou elétrica). Rodas e Pneus: Rodas: Aço estampado ou liga leve, até mínimo 16 polegadas. Pneus: Radiais, de uso misto ou urbano, adequados para o tipo de veículo. Tanque de Combustível: Capacidade mínima de 50 litros. Equipamentos de Série (Mínimos): Segurança: Airbags Frontais para motorista e passageiro. Cintos de segurança de 3 pontos para todos os ocupantes. Encostos de cabeça para todos os ocupantes. Sistema de freios ABS com EBD. Imobilizador eletrônico do motor. Alarme antifurto. Conforto e Conveniência: Ar-condicionado. Direção assistida. Vidros elétricos nas 4 portas, com função "um toque" para o motorista. Travas elétricas das portas com acionamento por controle remoto na chave. Retrêsores laterais com ajuste elétrico. Sistema de som (rádio AM/FM, com entradas USB e conectividade Bluetooth). Computador de bordo com funções básicas (consumo, autonomia, etc.). Banco do motorista com ajuste de altura. Tenda 12V. Exterior: Protetor de caçamba. Gancho interno para amarração de carga na caçamba. Para-choques dianteiro e traseiro na cor do veículo ou em preto (conforme padrão da versão de entrada). Faróis com máscara negra ou similar. Lâmp. de contigação diurna (DRL) ou faróis de neblina. Condições Gerais: Garantia: Mínimo de 3 (três) anos ou 100.000 km (o que ocorrer primeiro), para o veículo completo, contra defeitos de fabricação, conforme política do fabricante. Documentação: O veículo deverá ser entregue com o primeiro emplacamento em nome da Prefeitura Municipal de Breu Branco, incluindo nota fiscal de venda, manual do proprietário e chave reserva. Cor: A cor do veículo será definida pela Administração no momento da solicitação de fornecimento, dentre as cores sólidas disponíveis para o modelo. Entrega: O veículo deverá ser entregue no pátio da Prefeitura Municipal de Breu Branco, em perfeitas condições de uso, com todos os equipamentos instalados e funcionando.	CHEVROLET MONTANA LT	Unid.	2	R\$ 144.990,00	R\$ 289.980,00



<p>01</p> <p>VEÍCULO TIPO PASSEIO, SUV, CABINE DUPLA. Veículo automotor tipo passeio, SUV (Sport Utility Vehicle), 0km, ano/modelo corrente ou superior, com capacidade para 5 (cinco) passageiros, motorização flex, transmissão automática, destinado ao transporte de pessoas e uso em atividades administrativas da Prefeitura Municipal de Breu Branco. Especificações Técnicas Mínimas: Motorização: Combustível: Flex (Gasolina/Etanol). Cilindrada mínima: 1.500 cm³. Potência mínima: 110 cv (com etanol). Torque mínimo: 150 Nm (com etanol). Transmissão: Automática, tipo CVT (Continuously Variable Transmission) ou similar, com no mínimo 6 (seis) marchas simuladas. Tração: 4x2 (dianteira). Capacidade: Capacidade de passageiros: 5 (cinco) ocupantes. Volume do porta-malas mínimo: 450 litros. Dimensões (aproximadas): Comprimento total mínimo: 4.300 mm. Largura total mínima (com retrovisores): 1.800 mm. Altura total mínima: 1.600 mm. Distância entre eixos mínima: 2.600 mm. Altura livre do solo mínima: 200 mm. Suspensão: Dianteira: independente, tipo McPherson ou similar. Traseira: Eixo de torção ou similar. Freios: Sistema ABS (Anti-lock Braking System) com EBD (Electronic Brakeforce Distribution) e BAS (Brake Assist System) nas quatro rodas. Direção: Assistida (elétrica ou eletro-hidráulica). Rodas e Pneus: Liga leve, aro mínimo 16 polegadas. Pneus: Radiais, de uso urbano, adequados para o tipo de veículo. Tanque de Combustível: Capacidade mínima de 60 litros. Equipamentos de Série (Mínimos): Segurança: Airbags frontais para motorista e passageiro. Cintos de segurança de 3 pontos para todos os ocupantes. Encostos de cabeça para todos os ocupantes. Sistema de freios ABS com EBD e BAS. Controle Eletrônico de Estabilidade (ESP) e Controle de Tração (ASR). Assistente de Partida em Rampa (HSA). Sistema de fixação de cadeirinhas infantis (ISOFIX). Alarme antirfurtos. Conforto e Conveniência: Ar-condicionado. Direção assistida. Vidros elétricos nas 4 portas, com função "um toque" para o motorista. Travas elétricas das portas com acionamento por controle remoto na chave. Retrovisores externos com ajuste elétrico. Central multimídia com tela touchscreen de no mínimo 7 polegadas, compatível com Android Auto e Apple CarPlay. Câmera de ré. Sensor de estacionamento traseiro. Computador de bordo com funções básicas (consumo, autonomia, etc.). Piloto automático (Cruise Control) e limitador de velocidade. Banco do motorista com ajuste de altura. Volante com ajuste de altura. Tomada 12V. Exterior: Rack de teto. Faróis de neblina ou luzes de condução diurna (DRL). Para-choques na cor do veículo. Condições Gerais: Garantia: Mínimo de 3 (três) anos ou 100.000 km (o que ocorrer primeiro), para o veículo completo, contra defeitos de fabricação, conforme política do fabricante. Documentação: O veículo deverá ser entregue com o primeiro emplacamento em nome da Prefeitura Municipal de Breu Branco, incluindo nota fiscal de venda, manual do proprietário e chave reserva. Cor: A cor do veículo será definida pela Administração no momento da solicitação de fornecimento, dentre as cores sólidas disponíveis para o modelo. Entrega: O veículo deverá ser entregue no pátio da Prefeitura Municipal de Breu Branco, em perfeitas condições de uso, com todos os equipamentos instalados e funcionando.</p>	<p>CHEVROLET TRACKER LT</p>	<p>Unid.</p>	<p>2</p>	<p>R\$ 142.990,00</p>	<p>R\$ 285.980,00</p>
<p>02</p> <p>VEÍCULO TIPO PASSEIO, SUV, CABINE DUPLA. Veículo automotor tipo passeio, SUV (Sport Utility Vehicle), 0km, ano/modelo corrente ou superior, com capacidade para no mínimo 6 (seis) passageiros, motorização diesel, com implemento de carroceria fixa em aço já instalado e regularizado, destinado ao transporte de equipes e materiais diversos para atender as demandas da Prefeitura Municipal de Breu Branco. Especificações Técnicas Mínimas do Veículo (Chassi-Cabine): Motorização: Combustível: Diesel. Cilindrada mínima: 2.800 cm³. Potência mínima: 140 cv. Torque mínimo: 350 Nm. Transmissão: Manual, com no mínimo 6 (seis) marchas à frente e 1 (uma) à ré. Tração: 4x2 (traseira). Capacidade: Capacidade de passageiros: Mínimo de 6 (seis) ocupantes (motorista + 5 passageiros). Peso Bruto Total (PBT) mínimo: 4.000 kg. Carga útil nominal mínima (capacidade de carga do veículo já implementado, descontado o peso da tara do veículo e do implemento): 1.500 kg. Dimensões (aproximadas do chassi-cabine): Comprimento total mínimo (chassi-cabine): 5.500 mm. Largura total mínima (chassi-cabine): 2.000 mm. Distância entre eixos: Adequada para instalação de carroceria de no mínimo 3.500 mm de comprimento. Suspensão: Dianteira: Independente ou eixo rígido com molas helicoidais/feixe de molas. Traseira: Eixo rígido com molas parabólicas ou feixe de molas. Freios: Sistema ABS (Anti-lock Braking System) nas quatro rodas. Direção: Hidráulica. Rodas e Pneus: Rodas: Aço estampado, aro mínimo 16 polegadas. Pneus: Radiais, de uso misto ou rodoviário, adequados para o tipo de veículo e capacidade de carga. Tanque de Combustível: Capacidade mínima de 70 litros. Especificações Técnicas Mínimas do Implemento (Carroceria Fixa em Aço): Tipo: Carroceria fixa, aberta (tipo "caçamba" ou "plataforma"), em aço. Dimensões Internas Mínimas: Comprimento: 3.500 mm. Largura: 2.000 mm. Altura das laterais: 400 mm. Estrutura: Aço. Chapa de aço corrugada ou lisa de alta resistência, com espessura mínima de 2,5 mm. Laterais e traseira: Chapa de aço, com abertura lateral e traseira para carga e descarga. Travessas e longarinas: Perfil de aço de alta resistência, dimensionados para a capacidade de carga do veículo. Acabamento: Pintura automotiva na cor preta ou cinza, com tratamento anticorrosivo. Acessórios: Ganchos internos e externos para amarração de carga. Para-barros. Faixas refletivas conforme legislação vigente. Protetores laterais (saia lateral) e para-choque traseiro homologados. Equipamentos de Série (Mínimos do Veículo): Segurança: Cintos de segurança de 3 pontos para todos os ocupantes. Encostos de cabeça para todos os ocupantes. Sistema de freios ABS. Imobilizador eletrônico do motor. Conforto e Conveniência: Ar-condicionado. Direção hidráulica. Vidros elétricos nas portas dianteiras. Travas elétricas das portas. Sistema de som (rádio AM/FM, com entradas USB). Banco do motorista com ajuste de altura. Tomada 12V. Condições Gerais: Garantia: Mínimo de 2 (dois) anos ou 100.000 km (o que ocorrer primeiro) para o veículo chassi-cabine, e mínimo de 1 (um) ano para o implemento (carroceria), contra defeitos de fabricação, conforme política dos fabricantes. Documentação: O veículo deverá ser entregue com o primeiro emplacamento em nome da Prefeitura Municipal de Breu Branco, incluindo nota fiscal de venda, manual do proprietário e chave reserva. Cor: A cor do veículo será definida pela Administração no momento da solicitação de fornecimento, dentre as cores sólidas disponíveis para o modelo. Entrega: O veículo deverá ser entregue no pátio da Prefeitura Municipal de Breu Branco, em perfeitas condições de uso, com todos os equipamentos instalados e funcionando.</p>	<p>NÃO SE APLICA</p>	<p>Unid.</p>	<p>1</p>	<p>R\$</p>	

VALOR GLOBAL ESTIMADO TOTAL

R\$ 375.960,00

Breu Branco-PA, 31 de AGOSTO de 2025.

Distribuidora de Veículos LTDA

CNPJ nº 05.284.000/1-96

CRISTIANO MEDEIROS COUTINHO

GERENTE DE VENDAS

Marabá Distribuidora de Veículos LTDA

Folha 284/0001-96

CEP 68509-230

Marabá

Folha 27 Quada 14 Lote 2572 - Novembro

DISBR/AVVA

05.284/0001-96

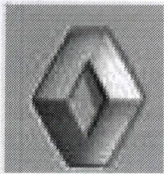

RENAULT



Du Nort

Belém-PA, 31 de julho de 2025.

À
MUNICÍPIO DE BREU BRANCO
SECRETARIA MUNICIPAL DE ADMINISTRAÇÃO E PATRIMONIO
Att: **Geane Araújo Moura - Setor de Compras**

Ref.: **OFÍCIO Nº 078/2025-DC
PROPOSTA COMERCIAL**

Prezados Senhores,

Atendendo solicitação de V. Sas; Apresentamos pela presente nossa proposta comercial para fornecimento de veículos automotores marca RENAULT, conforme especificações técnicas, preços e condições gerais abaixo:

01 – PRODUTO:

ITEM	DESCRIÇÃO	QTD	PREÇO UNIT. R\$	VALOR TOTAL R\$
01 03	VEÍCULO TIPO PICK-UP, CABINE DUPLA. Veículo automotor tipo pick-up, cabine dupla, 0km, ano/modelo corrente ou superior, com capacidade para 5 (cinco) passageiros, motorização flex, tração 4x2, destinado ao transporte de pessoas e cargas leves, para uso em atividades administrativas e operacionais da Prefeitura Municipal de Breu Branco. Especificações Técnicas Mínimas: Motorização: Combustível: Flex (Gasolina/Etanol). Cilindrada mínima: 1.500 cm³. Potência mínima: 100 cv (com etanol). Torque mínimo: 145 Nm (com etanol). Transmissão: Manual, com no mínimo 5 (cinco) marchas à frente e 1 (uma) à ré. Tração: 4x2 (dianteira). Capacidade de Carga: Carga útil mínima (considerando motorista e passageiros): 600 kg. Volume da caçamba mínima: 650 litros. Dimensões (aproximadas): Comprimento total mínimo: 4.600 mm. Largura total mínima (com retrovisores): 1.800 mm. Altura total mínima: 1.650 mm. Distância entre eixos mínima: 2.800 mm. Suspensão: Dianteira: Independente, tipo McPherson ou similar. Traseira: Multilink ou similar, para maior conforto e estabilidade. Freios: Sistema ABS (Anti-lock Braking System) com EBD (Electronic Brakeforce Distribution) nas quatro rodas. Direção: Assistida (hidráulica ou elétrica). Rodas e Pneus: Rodas: Aço estampado ou liga leve, aro mínimo 16 polegadas. Pneus: Radiais, de uso misto ou urbano, adequados para o tipo de veículo. Tanque de Combustível: Capacidade mínima de 50 litros. Equipamentos de Série (Mínimos): Segurança: Airbags frontais para motorista e passageiro. Cintos de segurança de 3 pontos para todos os ocupantes. Encostos de cabeça para todos os ocupantes. Sistema de freios ABS com EBD. Imobilizador eletrônico do motor. Alarme antifurto. Conforto e Conveniência: Ar-condicionado. Direção assistida. Vidros elétricos nas 4 portas, com função "um toque" para o motorista. Travas elétricas das portas com acionamento por controle remoto na chave. Retrovisores externos com ajuste elétrico. Sistema de som (rádio	02	140.365,00 (cento e quarenta mil e trezentos e sessenta e cinco reais)	280.730,00 (duzentos e oitenta mil e setecentos e trinta reais)

Diamantino & Cia. Ltda

Av. Almirante Barroso nº 1057-C – Marco - CEP 66.093-020 – Belém -PA – Telefone (91) 3205-9500
CNPJ (MF) nº. 08.893.457/0001-84 – Inscrição Estadual nº. 15.261.894-5



RENAUI

Du Nort

	<p>AM/FM, com entradas USB e conectividade Bluetooth). Computador de bordo com funções básicas (consumo, autonomia, etc.). Banco do motorista com ajuste de altura. Tomada 12V. Exterior: Protetor de caçamba. Ganchos internos para amarração de carga na caçamba. Para-choques dianteiro e traseiro na cor do veículo ou em preto (conforme padrão da versão de entrada). Faróis com máscara negra ou similar. Luzes de condução diurna (DRL) ou faróis de neblina. Condições Gerais: Garantia: Mínimo de 3 (três) anos ou 100.000 km (o que ocorrer primeiro), para o veículo completo, contra defeitos de fabricação, conforme política do fabricante. Documentação: O veículo deverá ser entregue com o primeiro emplacamento em nome da Prefeitura Municipal de Breu Branco, incluindo nota fiscal de venda, manual do proprietário e chave reserva. Cor: A cor do veículo será definida pela Administração no momento da solicitação de fornecimento, dentre as cores sólidas disponíveis para o modelo. Entrega: O veículo deverá ser entregue no pátio da Prefeitura Municipal de Breu Branco, em perfeitas condições de uso, com todos os equipamentos instalados e funcionando.</p> <p>Marca: RENAULT Modelo: RENAULT OROCH INTENSE MT SCe 1.6 16V FLEX Ano/Modelo: 2025/2025 Fabricante: RENAULT DO BRASIL S/A</p>			
<p>92 01</p>	<p>VEÍCULO TIPO PASSEIO, SUV, CABINE DUPLA. Veículo automotor tipo passeio, SUV (Sport Utility Vehicle), 0km, ano/modelo corrente ou superior, com capacidade para 5 (cinco) passageiros, motorização flex, transmissão automática, destinado ao transporte de pessoas e uso em atividades administrativas da Prefeitura Municipal de Breu Branco. Especificações Técnicas Mínimas: Motorização: Combustível: Flex (Gasolina/Etanol). Cilindrada mínima: 1.500 cm³. Potência mínima: 110 cv (com etanol). Torque mínimo: 150 Nm (com etanol). Transmissão: Automática, tipo CVT (Continuously Variable Transmission) ou similar, com no mínimo 6 (seis) marchas simuladas. Tração: 4x2 (dianteira). Capacidade: Capacidade de passageiros: 5 (cinco) ocupantes. Volume do porta-malas mínimo: 450 litros. Dimensões (aproximadas): Comprimento total mínimo: 4.300 mm. Largura total mínima (com retrovisores): 1.800 mm. Altura total mínima: 1.600 mm. Distância entre eixos mínima: 2.600 mm. Altura livre do solo mínima: 200 mm. Suspensão: Dianteira: Independente, tipo McPherson ou similar. Traseira: Eixo de torção ou similar. Freios: Sistema ABS (Anti-lock Braking System) com EBD (Electronic Brakeforce Distribution) e BAS (Brake Assist System) nas quatro rodas. Direção: Assistida (elétrica ou eletro-hidráulica). Rodas e Pneus: Rodas: Liga leve, aro mínimo 16 polegadas. Pneus: Radiais, de uso urbano, adequados para o tipo de veículo. Tanque de Combustível: Capacidade mínima de 50 litros. Equipamentos de Série (Mínimos): Segurança: Airbags frontais para motorista e passageiro. Cintos de segurança de 3 pontos para todos os ocupantes. Encostos de cabeça para todos os ocupantes. Sistema de freios ABS com EBD e BAS. Controle Eletrônico de Estabilidade (ESP) e Controle de Tração (ASR). Assistente de Partida em Rampa (HSA). Sistema de fixação de</p>	<p>02</p>	<p>154.879,00 (cento e cinquenta e quatro mil e oitocentos e setenta e nove reais)</p>	<p>309.758,00 (trezentos e nove mil e setecentos e cinquenta e oito reais)</p>

Diamantino & Cia. Ltda

Av. Almirante Barroso nº 1057-C – Marco - CEP 66.093-020 – Belém -PA – Telefone (91) 3205-9500
CNPJ (MF) nº. 08.893.457/0001-84 – Inscrição Estadual nº. 15.261.894-5

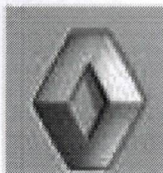

RENAULI



Du Nort

<p>cadeirinhas infantis (ISOFIX). Alarme antifurto. Conforto e Conveniência: Ar-condicionado. Direção assistida. Vidros elétricos nas 4 portas, com função "um toque" para o motorista. Travas elétricas das portas com acionamento por controle remoto na chave. Retrovisores externos com ajuste elétrico. Central multimídia com tela touchscreen de no mínimo 7 polegadas, compatível com Android Auto e Apple CarPlay. Câmera de ré. Sensor de estacionamento traseiro. Computador de bordo com funções básicas (consumo, autonomia, etc.). Piloto automático (Cruise Control) e limitador de velocidade. Banco do motorista com ajuste de altura. Volante com ajuste de altura. Tomada 12V. Exterior: Rack de teto. Faróis de neblina ou Luzes de Condução Diurna (DRL). Para-choques na cor do veículo. Condições Gerais: Garantia: Mínimo de 3 (três) anos ou 100.000 km (o que ocorrer primeiro), para o veículo completo, contra defeitos de fabricação, conforme política do fabricante. Documentação: O veículo deverá ser entregue com o primeiro emplacamento em nome da Prefeitura Municipal de Breu Branco, incluindo nota fiscal de venda, manual do proprietário e chave reserva. Cor: A cor do veículo será definida pela Administração no momento da solicitação de fornecimento, dentre as cores sólidas disponíveis para o modelo. Entrega: O veículo deverá ser entregue no pátio da Prefeitura Municipal de Breu Branco, em perfeitas condições de uso, com todos os equipamentos instalados e funcionando.</p> <p>Marca: RENAULT Modelo: RENAULT DUSTER INTENSE PLUS MT 1.6 Ano/Modelo: 2025/2025 Fabricante: RENAULT DO BRASIL S/A</p>			
---	--	--	--

02 – CONDIÇÕES GERAIS DA PROPOSTA:

- Valor Total da Proposta: R\$ 590.488,00 (quinhentos e noventa mil e quatrocentos e oitenta e oito reais);
- Prazo para pagamento: A vista ou Nota de Empenho.
- Prazo de entrega: Até 90 (noventa) dias a contar do recebimento da Nota de Empenho.
- Assistência Técnica: DU NORT – Av. Almirante Barroso nº - 1057-C – Marco – Belém - PA.
- Validade da Proposta: 30 (trinta) dias a contar desta data. **(PREÇOS SUJEITOS A REAJUSTE, SEM PRÉVIO AVISO, CONFORME POLÍTICA DE COMERCIALIZAÇÃO DO FABRICANTE DO VEÍCULO).**

03 – DADOS DA CONCESSIONÁRIA:

DU NORT – DIAMANTINO & CIA. LTDA.
Av. Almirante Barroso nº 1057-C – Marco
Telefone (91) 3205-9500
CEP 66.093-020 – Belém – Pa
CNPJ (MF) nº 08.893.457/0001-84 / Inscrição Estadual nº 15.261.894-5

Diamantino & Cia. Ltda

Av. Almirante Barroso nº 1057-C – Marco - CEP 66.093-020 – Belém -PA – Telefone (91) 3205-9500
CNPJ (MF) nº. 08.893.457/0001-84 – Inscrição Estadual nº. 15.261.894-5

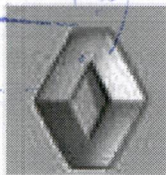

RENAUI

Du Nort

04 – FABRICANTE DO PRODUTO:

RENAULT DO BRASIL S/A

Av. Renault, 1300 – Borda do Campo

CEP 83.070-900 - São José dos Pinhais – PR

CNPJ (MF) Nº 00.913.443/0001-73.

Atenciosamente,

Ana Paula Silva.

Analista de Vendas Especiais

Diamantino & Cia. Ltda

Av. Almirante Barroso nº 1057-C – Marco - CEP 66.093-020 – Belém -PA – Telefone (91) 3205-9500
CNPJ (MF) nº. 08.893.457/0001-84 – Inscrição Estadual nº. 15.261.894-5

MANUPA

A

PREFEITURA MUNICIPAL DE BREU BRANCO - PA

A/C: SETOR DE COMPRAS

REF: CM 970.25



Empresa: MANUPA COM., EXP., IMP. DE EQUIP. E VEICULOS ADAPTADOS LTDA.

Avenida Marquês de São Vicente nº 1619 - Sala 2705 - Barra Funda São Paulo /SP

Telefone: 11 2478-2818 - E-mail: operacional@manupa.com.br

CNPJ: 03.093.776/0001-91 Inscrição Estadual: 530.097.744.115

Banco: Brasil -001 Agência - 0474-X C/C 11898-2

A Manupa, em caso de participação em pleitos licitatórios e decorrentes contratações poderá participar e executar das mesmas, de acordo com a região local, por meio de suas filiais, a saber: Lauro de Freiras/BA; Fortaleza/CE; Manaus/AM; Vila Velha/ES; Cuiabá/MT; Maringá/PR; Porto Velho/RO; Jataí/GO; Belo Horizonte/MG; Ananindeua/PA; Teresina/PI; Porto Alegre/RS; Palmas/TO; Brasília/DF; Rio de Janeiro/RJ; Recife/PE; Natal/RN; ou Timon/MA.

Abaixo propomos preços para fornecimento de veículos conforme solicitado abaixo:

Item	ESPECIFICAÇÕES	Marca	Und.	Qtd.	Valor Unitário	Valor Total
03	VEÍCULO TIPO PICK-UP, CABINE DUPLA. Veículo automotor tipo pick-up, cabine dupla, 0km, ano/modelo corrente ou superior, com capacidade para 5 (cinco) passageiros, motorização flex, tração 4x2, destinado ao transporte de pessoas e cargas leves, para uso em atividades administrativas e operacionais da Prefeitura Municipal de Breu Branco. Especificações Técnicas Mínimas: Motorização: Combustível: Flex (Gasolina/Etanol). Cilindrada mínima: 1.500 cm ³ . Potência mínima: 100 cv (com etanol). Torque mínimo: 145 Nm (com etanol). Transmissão: Manual, com no mínimo 5 (cinco) marchas à frente e 1 (uma) à ré. Tração: 4x2 (dianteira). Capacidade de Carga: Carga útil mínima (considerando motorista e passageiros): 600 kg. Volume da caçamba mínima: 650 litros. Dimensões (aproximadas): Comprimento total mínimo: 4.600 mm. Largura total mínima (com retrovisores): 1.800 mm. Altura total mínima: 1.650 mm. Distância entre eixos mínima: 2.800 mm. Suspensão: Dianteira: Independente, tipo McPherson ou similar. Traseira: Multilink ou	RENAULT OROCH 1.6 INTENSE	UN	2	R\$ 147.500,00	R\$ 295.000,00

Matriz

Filiais

Av. Marques de São Vicente 1619 - sl 2705
Barra Funda - São Paulo - SP
CEP 01339-003

operacional@manupa.com.br
(11) 2478-2818
manupa.com.br



similar, para maior conforto e estabilidade. Freios: Sistema ABS (Anti-lock Braking System) com EBD (Electronic Brakeforce Distribution) nas quatro rodas. Direção: Assistida (hidráulica ou elétrica). Rodas e Pneus: Rodas: Aço estampado ou liga leve, aro mínimo 16 polegadas. Pneus: Radiais, de uso misto ou urbano, adequados para o tipo de veículo. Tanque de Combustível: Capacidade mínima de 50 litros. Equipamentos de Série (Mínimos): Segurança: Airbags frontais para motorista e passageiro. Cintos de segurança de 3 pontos para todos os ocupantes. Encostos de cabeça para todos os ocupantes. Sistema de freios ABS com EBD. Imobilizador eletrônico do motor. Alarme antifurto. Conforto e Conveniência: Ar-condicionado. Direção assistida. Vidros elétricos nas 4 portas, com função "um toque" para o motorista. Travas elétricas das portas com acionamento por controle remoto na chave. Retrovisores externos com ajuste elétrico. Sistema de som (rádio AM/FM, com entradas USB e conectividade Bluetooth). Computador de bordo com funções básicas (consumo, autonomia, etc.). Banco do motorista com ajuste de altura. Tomada 12V. Exterior: Protetor de caçamba. Ganchos internos para amarração de carga na caçamba. Para-choques dianteiro e traseiro na cor do veículo ou em preto (conforme padrão da versão de entrada). Faróis com máscara negra ou similar. Luzes de condução diurna (DRL) ou faróis de neblina. Condições Gerais: Garantia: Mínimo de 3 (três) anos ou 100.000 km (o que ocorrer primeiro), para o veículo completo, contra defeitos de fabricação, conforme política do fabricante. Documentação: O veículo deverá ser entregue com o primeiro emplacamento em nome da Prefeitura Municipal de Breu Branco, incluindo nota fiscal de venda, manual do proprietário e chave reserva. Cor: A cor do veículo será definida pela Administração no momento da solicitação de fornecimento, dentre as cores sólidas disponíveis para o modelo. Entrega: O veículo deverá ser entregue no pátio da Prefeitura Municipal de Breu Branco, em perfeitas



<p>condições de uso, com todos os equipamentos instalados e funcionando.</p>				
<p>VEÍCULO TIPO PASSEIO, SUV, CABINE DUPLA. Veículo automotor tipo passeio, SUV (Sport Utility Vehicle), 0km, ano/modelo corrente ou superior, com capacidade para 5 (cinco) passageiros, motorização flex, transmissão automática, destinado ao transporte de pessoas e uso em atividades administrativas da Prefeitura Municipal de Breu Branco. Especificações Técnicas Mínimas: Motorização: Combustível: Flex (Gasolina/Etanol). Cilindrada mínima: 1.500 cm³. Potência mínima: 110 cv (com etanol). Torque mínimo: 150 Nm (com etanol). Transmissão: Automática, tipo CVT (Continuously Variable Transmission) ou similar, com no mínimo 6 (seis) marchas simuladas. Tração: 4x2 (dianteira). Capacidade: Capacidade de passageiros: 5 (cinco) ocupantes. Volume do porta-malas mínimo: 450 litros. Dimensões (aproximadas): Comprimento total mínimo: 4.300 mm. Largura total mínima (com retrovisores): 1.800 mm. Altura total mínima: 1.600 mm. Distância entre eixos mínima: 2.600 mm. Altura livre do solo mínima: 200 mm. Suspensão: Dianteira: Independente, tipo McPherson ou similar. Traseira: Eixo de torção ou similar. Freios: Sistema ABS (Anti-lock Braking System) com EBD (Electronic Brakeforce Distribution) e BAS (Brake Assist System) nas quatro rodas. Direção: Assistida (elétrica ou eletro-hidráulica). Rodas e Pneus: Rodas: Liga leve, aro mínimo 16 polegadas. Pneus: Radiais, de uso urbano, adequados para o tipo de veículo. Tanque de Combustível: Capacidade mínima de 50 litros. Equipamentos de Série (Mínimos): Segurança: Airbags frontais para motorista e passageiro. Cintos de segurança de 3 pontos para todos os ocupantes. Encostos de cabeça para todos os ocupantes. Sistema de freios ABS com EBD e BAS. Controle Eletrônico de Estabilidade (ESP) e Controle de Tração (ASR). Assistente de Partida em Rampa (HSA). Sistema de fixação de cadeirinhas infantis (ISOFIX). Alarme antifurto. Conforto e Conveniência: Ar-condicionado. Direção assistida. Vidros elétricos nas 4 portas, com função</p>	<p>RENAULT DUSTER 1.6 INTENSE PLUS</p>	<p>UN 02</p>	<p>R\$ 153.900,00</p>	<p>R\$ 307.800,00</p> 

01
92





<p>"um toque" para o motorista. Travas elétricas das portas com acionamento por controle remoto na chave. Retrovisores externos com ajuste elétrico. Central multimídia com tela touchscreen de no mínimo 7 polegadas, compatível com Android Auto e Apple CarPlay. Câmera de ré. Sensor de estacionamento traseiro. Computador de bordo com funções básicas (consumo, autonomia, etc.). Piloto automático (Cruise Control) e limitador de velocidade. Banco do motorista com ajuste de altura. Volante com ajuste de altura. Tomada 12V. Exterior: Rack de teto. Faróis de neblina ou Luzes de Condução Diurna (DRL). Para-choques na cor do veículo. Condições Gerais: Garantia: Mínimo de 3 (três) anos ou 100.000 km (o que ocorrer primeiro), para o veículo completo, contra defeitos de fabricação, conforme política do fabricante. Documentação: O veículo deverá ser entregue com o primeiro emplacamento em nome da Prefeitura Municipal de Breu Branco, incluindo nota fiscal de venda, manual do proprietário e chave reserva. Cor: A cor do veículo será definida pela Administração no momento da solicitação de fornecimento, dentre as cores sólidas disponíveis para o modelo. Entrega: O veículo deverá ser entregue no pátio da Prefeitura Municipal de Breu Branco, em perfeitas condições de uso, com todos os equipamentos instalados e funcionando.</p>				
<p>02 03</p> <p>VEÍCULO UTILITÁRIO LEVE (VUC) / CAMINHÃO LEVE, CABINE DUPLA, COM CARROCERIA FIXA EM AÇO. Veículo utilitário leve (VUC) ou caminhão leve, tipo chassi-cabine, cabine dupla, Okm, ano/modelo corrente ou superior, com capacidade para no mínimo 6 (seis) passageiros, motorização diesel, com implemento de carroceria fixa em aço já instalado e regularizado, destinado ao transporte de equipes e materiais diversos para atender às demandas da Prefeitura Municipal de Breu Branco. Especificações Técnicas Mínimas do Veículo (Chassi-Cabine): Motorização: Combustível: Diesel. Cilindrada mínima: 2.800 cm³. Potência mínima: 140 cv. Torque mínimo: 350 Nm. Transmissão: Manual, com no mínimo 6 (seis) marchas à frente e 1 (uma)</p>	<p>IVECO DAILY CABINE DUPLA 46-160</p>	<p>UN 01</p>	<p>R\$ 431.500,00</p>	<p>R\$ 431.500,00</p>





à ré. Tração: 4x2 (traseira). Capacidade: Capacidade de passageiros: Mínimo de 6 (seis) ocupantes (motorista + 5 passageiros). Peso Bruto Total (PBT) mínimo: 4.000 kg. Carga útil nominal mínima (capacidade de carga do veículo já implementado, descontado o peso da tara do veículo e do implemento): 1.500 kg. Dimensões (aproximadas do chassi-cabine): Comprimento total mínimo (chassi-cabine): 5.500 mm. Largura total mínima (chassi-cabine): 2.000 mm. Distância entre eixos: Adequada para instalação de carroceria de no mínimo 3.500 mm de comprimento. Suspensão: Dianteira: Independente ou eixo rígido com molas helicoidais/feixe de molas. Traseira: Eixo rígido com molas parabólicas ou feixe de molas. Freios: Sistema ABS (Anti-lock Braking System) nas quatro rodas. Direção: Hidráulica. Rodas e Pneus: Rodas: Aço estampado, aro mínimo 16 polegadas. Pneus: Radiais, de uso misto ou rodoviário, adequados para o tipo de veículo e capacidade de carga. Tanque de Combustível: Capacidade mínima de 70 litros. Especificações Técnicas Mínimas do Implemento (Carroceria Fixa em Aço): Tipo: Carroceria fixa, aberta (tipo "caçamba" ou "plataforma"), em aço. Dimensões Internas Mínimas: Comprimento: 3.500 mm. Largura: 2.000 mm. Altura das laterais: 400 mm. Estrutura: Assoalho: Chapa de aço corrugada ou lisa de alta resistência, com espessura mínima de 2,5 mm. Laterais e traseira: Chapa de aço, com abertura lateral e traseira para carga e descarga. Travessas e longarinas: Perfis de aço de alta resistência, dimensionados para a capacidade de carga do veículo. Acabamento: Pintura automotiva na cor preta ou cinza, com tratamento anticorrosivo. Acessórios: Ganchos internos e externos para amarração de carga. Para-barros. Faixas refletivas conforme legislação vigente. Protetores laterais (saia lateral) e para-choque traseiro homologados. Equipamentos de Série (Mínimos do Veículo): Segurança: Cintos de segurança de 3 pontos para todos os ocupantes. Encostos de cabeça para todos os ocupantes. Sistema de freios ABS. Imobilizador eletrônico do motor. Conforto e Conveniência: Ar-



MANUPA

<p>condicionado. Direção hidráulica. Vidros elétricos nas portas dianteiras. Travas elétricas das portas. Sistema de som (rádio AM/FM, com entradas USB). Banco do motorista com ajuste de altura. Tomada 12V. Condições Gerais: Garantia: Mínimo de 2 (dois) anos ou 100.000 km (o que ocorrer primeiro) para o veículo chassi-cabine, e mínimo de 1 (um) ano para o implemento (carroceria), contra defeitos de fabricação, conforme política dos fabricantes. Documentação: O veículo deverá ser entregue com o primeiro emplacamento em nome da Prefeitura Municipal de Breu Branco, incluindo nota fiscal de venda, manual do proprietário e chave reserva. Cor: A cor do veículo será definida pela Administração no momento da solicitação de fornecimento, dentre as cores sólidas disponíveis para o modelo. Entrega: O veículo deverá ser entregue no pátio da Prefeitura Municipal de Breu Branco, em perfeitas condições de uso, com todos os equipamentos instalados e funcionando.</p>					
VALOR TOTAL GERAL					R\$ 1.043.300 ,00

CONDIÇÕES DE FORNECIMENTO:

Frete: Incluso;

Prazo de entrega: Até 90 (Noventa) dias;

Garantia: um ano, conforme determinação do fabricante;

Pagamento: até 10 (dez) dias da data de entrega;

Validade da Proposta: 60 (Sessenta) dias.

São Paulo, 05 de agosto de 2.025.

MANUPA COM., EXP., IMP. DE EQUIP. E VEICULOS ADAPTADOS LTDA.

MANUELLA JACOB - DIRETORA - CPF -372.532.828-50

03.093.776./0001-91

MANUPA COM., EXP., IMP. DE EQUIP. E
VEICULOS ADAPTADOS LTDA.

Av. Marques de São Vicente Nº 1619 -
SALA 2705
Barra Funda CEP 04.139-003
São Paulo - SP

Matriz

Filiais

Av. Marques de São Vicente 1619 - sl 2705
Barra Funda - São Paulo - SP
CEP 04139-003

operacional@manupa.com.br
(11) 2478-2618
manupa.com.br

